

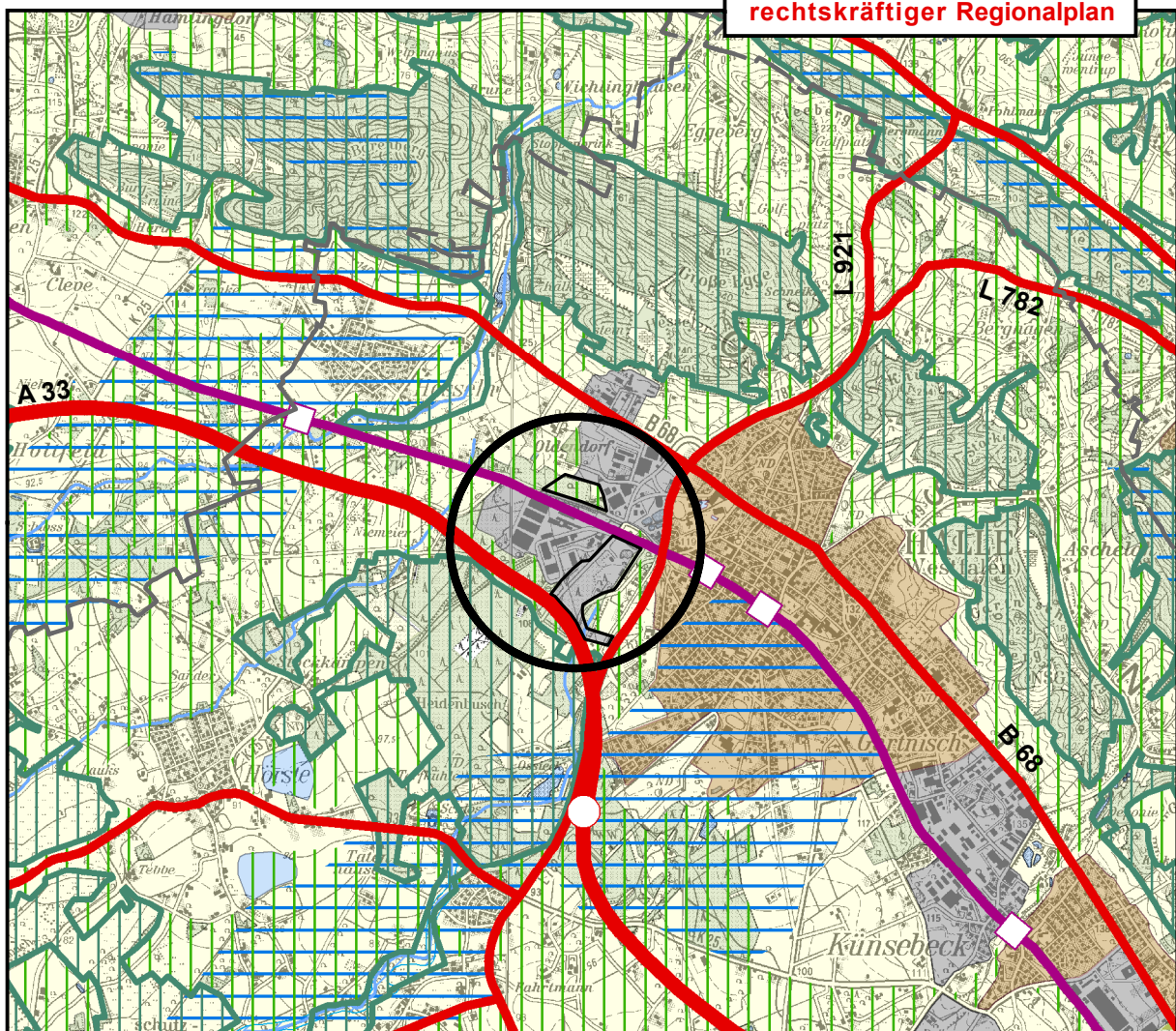

## 45. ÄNDERUNG des Regionalplanes

des Regionalplans für den Regierungsbezirk Detmold  
"Gebietsentwicklungsplan" - Teilabschnitt Oberbereich Bielefeld -

auf dem Gebiet der **Stadt Halle**



Ausschnitt aus dem Regionalplan M.1:50 000

Aufgestellt durch den Regionalrat des Regierungsbezirks Detmold am 25.05.2020. Im Rahmen des Anzeigeverfahrens erfolgte die Bekanntmachung der Genehmigung im Gesetz- und Verordnungsblatt des Landes Nordrhein-Westfalen vom 22.09.2020 - GV. NRW. 2020 S. 897. (Die Ministerin für Wirtschaft, Mittelstand und Energie des Landes Nordrhein-Westfalen).

Im gekennzeichneten Bereich (schwarzes Kreissymbol) wird als Ergebnis dargestellt:

- Gewerbe- und Industriebereiche (GIB)
- Waldbereiche
- Allgemeine Freiraum- und Agrarbereiche
- Schutz der Landschaft und landschaftsorientierte Erholung