

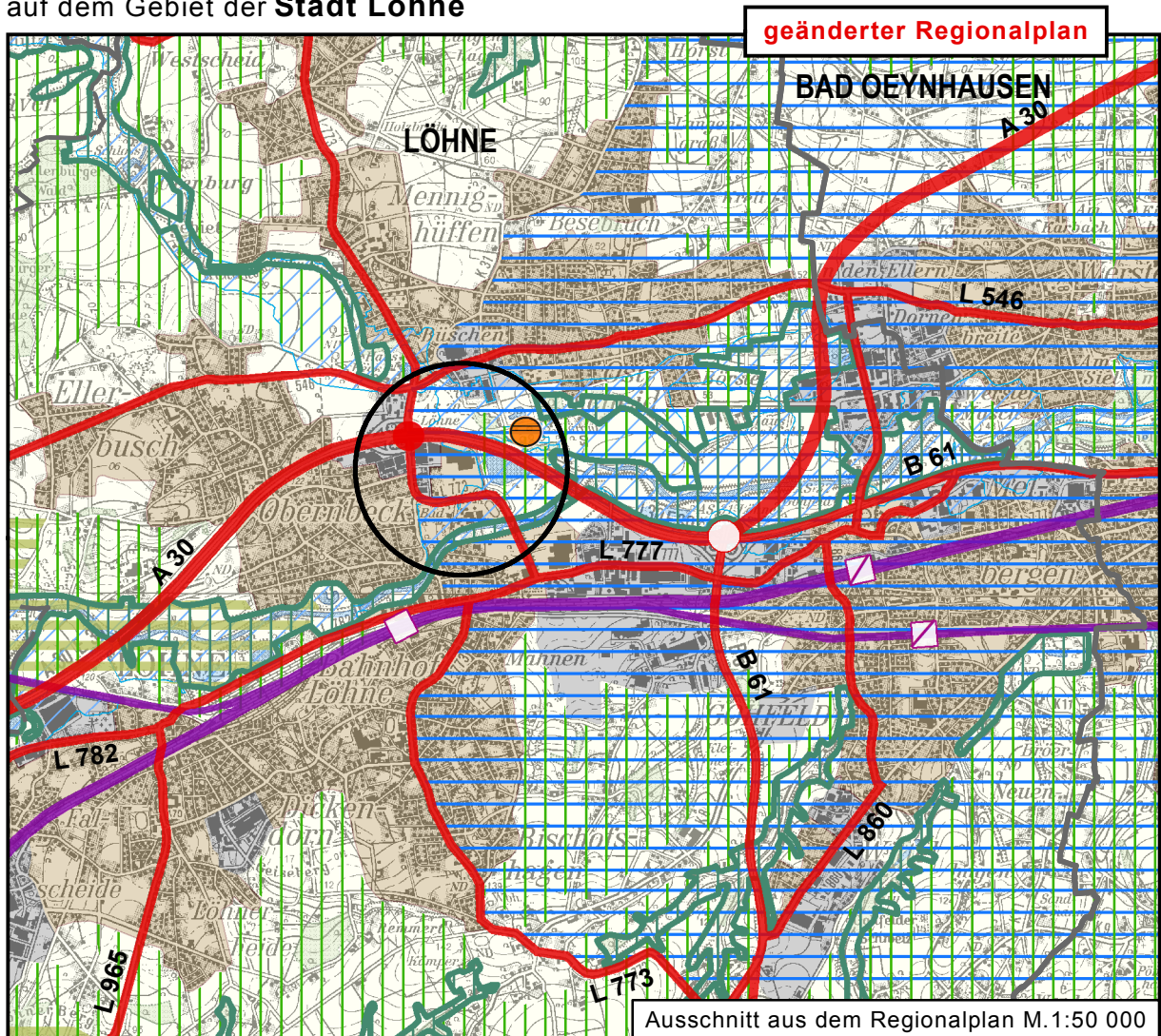

34. ÄNDERUNG des Regionalplanes

- Gebietsentwicklungsplan für den Regierungsbezirk Detmold
Teilabschnitt Oberbereich Bielefeld -

auf dem Gebiet der **Stadt Löhne**



Der Änderungsbereich ist durch ein **schwarzes Kreissymbol** gekennzeichnet.

Aufgestellt durch den Regionalrat des Regierungsbezirks Detmold am 27.06.2016. Im Rahmen des Anzeigeverfahrens erfolgte die Bekanntmachung der Genehmigung im Gesetz- und Verordnungsblatt des Landes Nordrhein-Westfalen vom 21.09.2016 - GV. NRW. 2016 S. 795.
(Der Minister für Wirtschaft, Energie, Bauen, Wohnen u. Verkehr des Landes Nordrhein-Westfalen)

In den gekennzeichneten Bereichen (schwarzes Kreissymbol) werden als Ergebnis dargestellt:

- **Allgemeine Siedlungsbereiche (ASB)**