

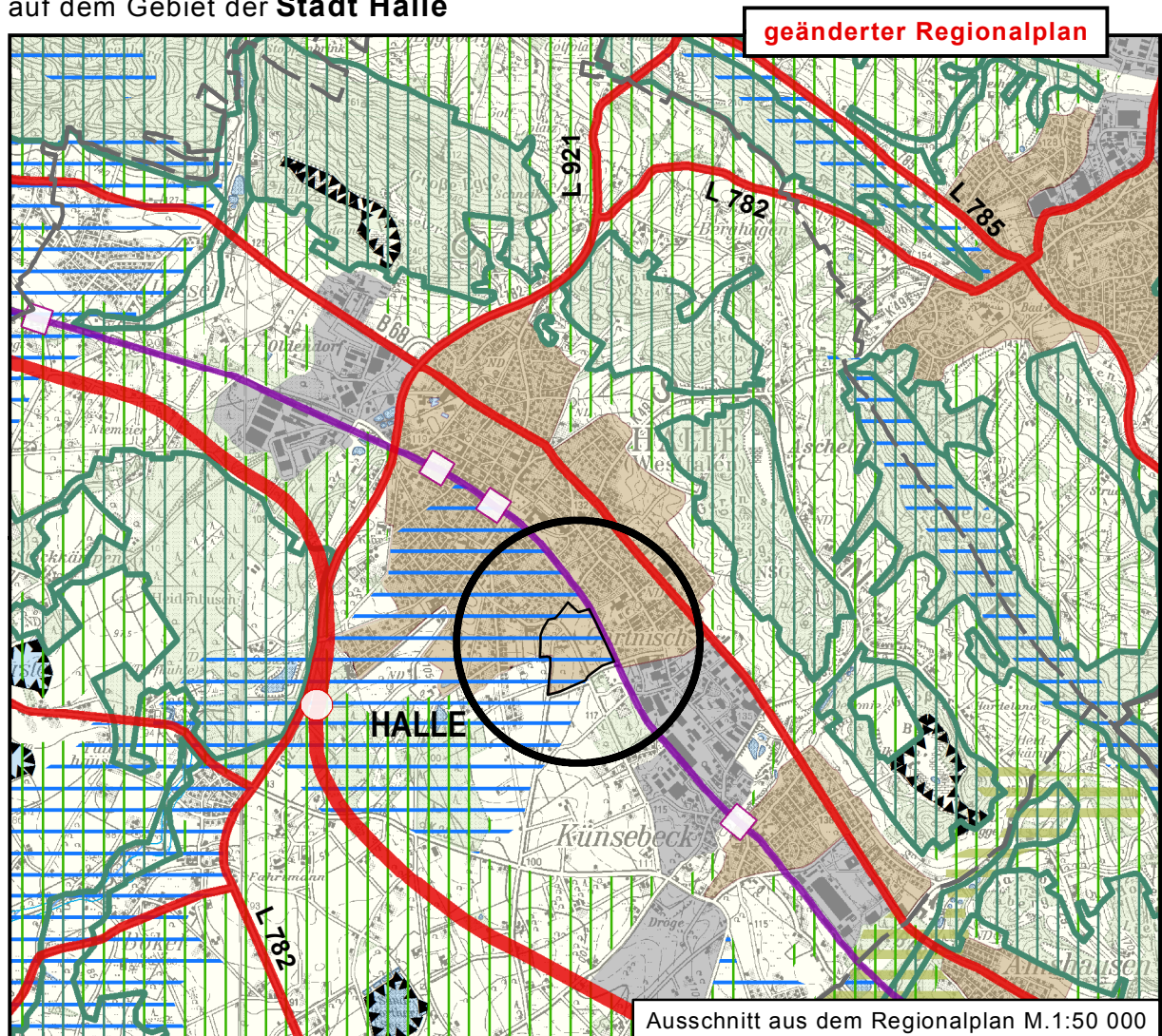

33. ÄNDERUNG des Regionalplanes

- Gebietsentwicklungsplan für den Regierungsbezirk Detmold
Teilabschnitt Oberbereich Bielefeld -

auf dem Gebiet der **Stadt Halle**



Der Änderungsbereich ist durch ein **schwarzes Kreissymbol** und **eine schwarze Umrandung des Bereichs** gekennzeichnet.

Aufgestellt durch den Regionalrat des Regierungsbezirks Detmold am 05.12.2016. Im Rahmen des Anzeigeverfahrens erfolgte die Bekanntmachung der Genehmigung im Gesetz- und Verordnungsblatt des Landes Nordrhein-Westfalen vom 28.02.2017 - GV. NRW. 2017 S. 292.
(Der Minister für Wirtschaft, Energie, Bauen, Wohnen u. Verkehr des Landes Nordrhein-Westfalen)

In den gekennzeichneten Bereichen (schwarzes Kreissymbol) werden als Ergebnis dargestellt:

- **Allgemeiner Siedlungsbereich (ASB)**
- **Allgemeiner Freiraum- und Agrarbereich**