

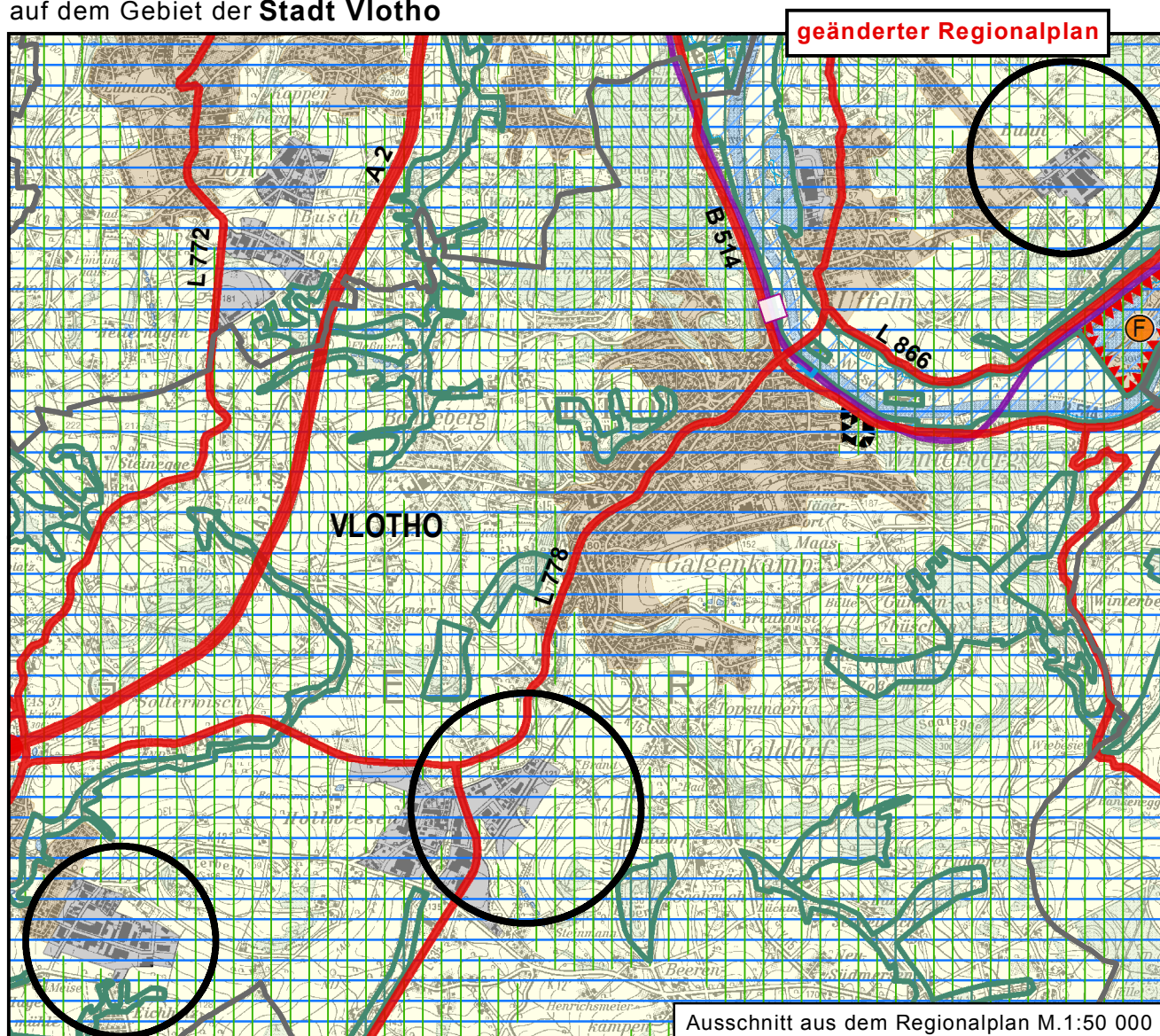

## 22. ÄNDERUNG des Regionalplanes

- Gebietsentwicklungsplan für den Regierungsbezirk Detmold  
Teilabschnitt Oberbereich Bielefeld -

auf dem Gebiet der **Stadt Vlotho**



Der Änderungsbereiche sind durch **schwarze Kreissymbole** gekennzeichnet.

Aufgestellt durch den Regionalrat des Regierungsbezirks Detmold am 28.09.2015. Im Rahmen des Anzeigeverfahrens erfolgte die Bekanntmachung der Genehmigung im Gesetz- und Verordnungsblatt des Landes Nordrhein-Westfalen vom 05.02.2016 - GV. NRW. 2016 S. 35.  
(Der Minister für Wirtschaft, Energie, Bauen, Wohnen u. Verkehr des Landes Nordrhein-Westfalen)

In den gekennzeichneten Bereichen (schwarzes Kreissymbol) werden als Ergebnis dargestellt:

- Bereiche für gewerbliche und industrielle Nutzungen (GIB)
- Freiraum und Agrarbereiche
- Schutz der Landschaft und landschaftsorientierte Erholung (BSLE)