

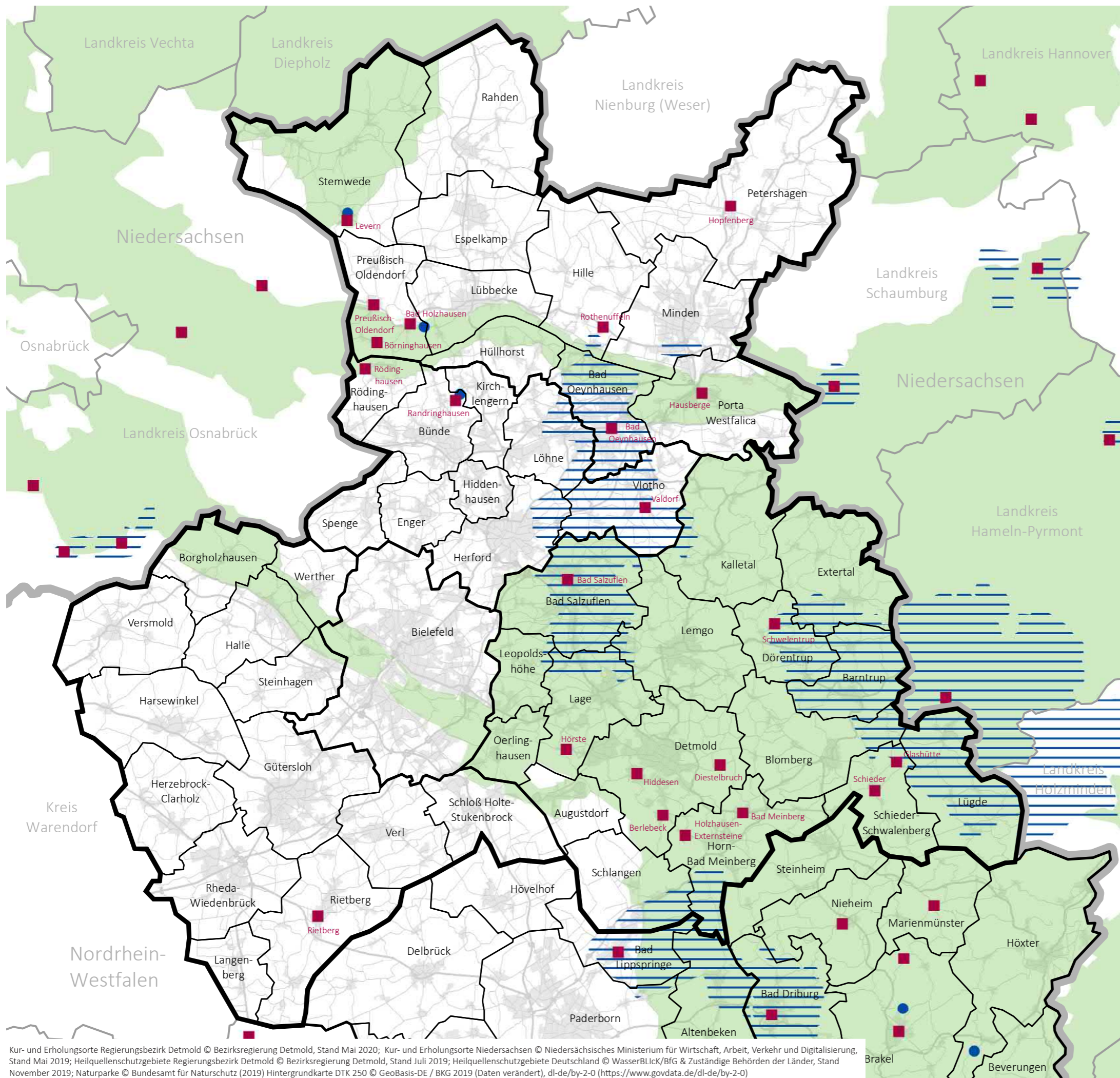

## Heilquellenschutzgebiete, Kur- und Erholungsorte und Naturparke

- Heilquellenschutzgebiet < 5 ha
- Heilquellenschutzgebiet ≥ 5 ha
- Kur- und Erholungsort
- Bezeichnung des Kur- und Erholungsortes
- Naturpark



OWL ist durch eine Vielzahl an Kur- und Erholungsorten geprägt. Durch Festsetzungen von Heilquellenschutzgebieten werden staatlich anerkannte Heilquellen vor Beeinträchtigungen geschützt. Zum Schutz vor Beeinträchtigungen durch Stoffeinträge werden qualitative Schutzzonen ausgewiesen. Üblicherweise erfolgt eine Untergliederung in die Zonen I-III, wie bei Trinkwasserschutzgebieten. In der Erläuterungskarte sind diese zusammengefasst dargestellt. Der Regierungsbezirk Detmold hat Anteil an drei Naturparken. „TERRA.vita“, „Naturpark Teutoburger Wald/Eggegebirge“, und der Naturpark „Weserbergland“.

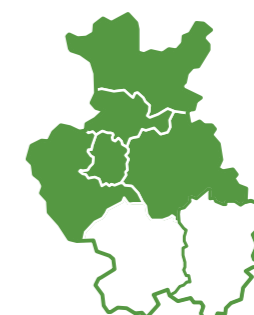

- Kreis Minden-Lübbecke
- Kreis Herford
- Kreis Lippe
- Kreis Gütersloh
- Stadt Bielefeld

Kur- und Erholungsorte Regierungsbezirk Detmold © Bezirksregierung Detmold, Stand Mai 2020; Kur- und Erholungsorte Niedersachsen © Niedersächsisches Ministerium für Wirtschaft, Arbeit, Verkehr und Digitalisierung, Stand Mai 2019; Heilquellenschutzgebiete Regierungsbezirk Detmold © Bezirksregierung Detmold, Stand Juli 2019; Heilquellenschutzgebiete Deutschland © WasserBLICK/BFG & Zuständige Behörden der Länder, Stand November 2019; Naturparke © Bundesamt für Naturschutz (2019) Hintergrundkarte DTK 250 © GeoBasis-DE / BKG 2019 (Daten verändertert), dl-de/by-2-0 (<https://www.govdata.de/dl-de/by-2-0>)

# Kur- und Erholungsorte in den Kreisen Minden-Lübbecke, Herford, Lippe, Gütersloh und der Stadt Bielefeld

## Heilbäder

Heilbad	Kreis
Horn Bad-Meinberg/Bad Meinberg	Lippe
Bad Salzuflen	Lippe
Bad Oeynhausen	Minden-Lübbecke
Preußisch Oldendorf/Bad Holzhausen	Minden-Lübbecke

## Kneipp-Kurorte

Kneipp-Kurort	Kreis
Bad Salzuflen	Lippe
Schieder-Schwalenberg/Schieder	Lippe
Schieder-Schwalenberg/Glashütte	Lippe

## Luftkurorte

Luftkurort	Kreis
Rödinghausen	Herford
Vlotho/Valdorf	Herford
Horn-Bad Meinberg/Holzhausen-Externsteine	Lippe
Detmold/Hiddesen	Lippe
Lage/Hörste	Lippe
Hille/Rothenuffeln	Minden-Lübbecke
Petershagen/Hopfenberg	Minden-Lübbecke
Preußisch Oldendorf	Minden-Lübbecke
Preußisch Oldendorf/Börninghausen	Minden-Lübbecke
Porta Westfalica/Hausberge	Minden-Lübbecke

## Erholungsorte

Erholungsort	Kreis
Bünde/Randringhausen	Herford
Detmold/Berlebeck	Lippe
Detmold/Diestelbruch	Lippe
Dörentrup/Schwelentrup	Lippe
Stemwede/Levern	Minden-Lübbecke



## Heilquellenschutzgebiete, Kur- und Erholungsorte und Naturparke

- Heilquellenschutzgebiet < 5 ha
- ▬ Heilquellenschutzgebiet ≥ 5 ha
- Kur- und Erholungsort
- Levern Bezeichnung des Kur- und Erholungsortes
- Naturpark

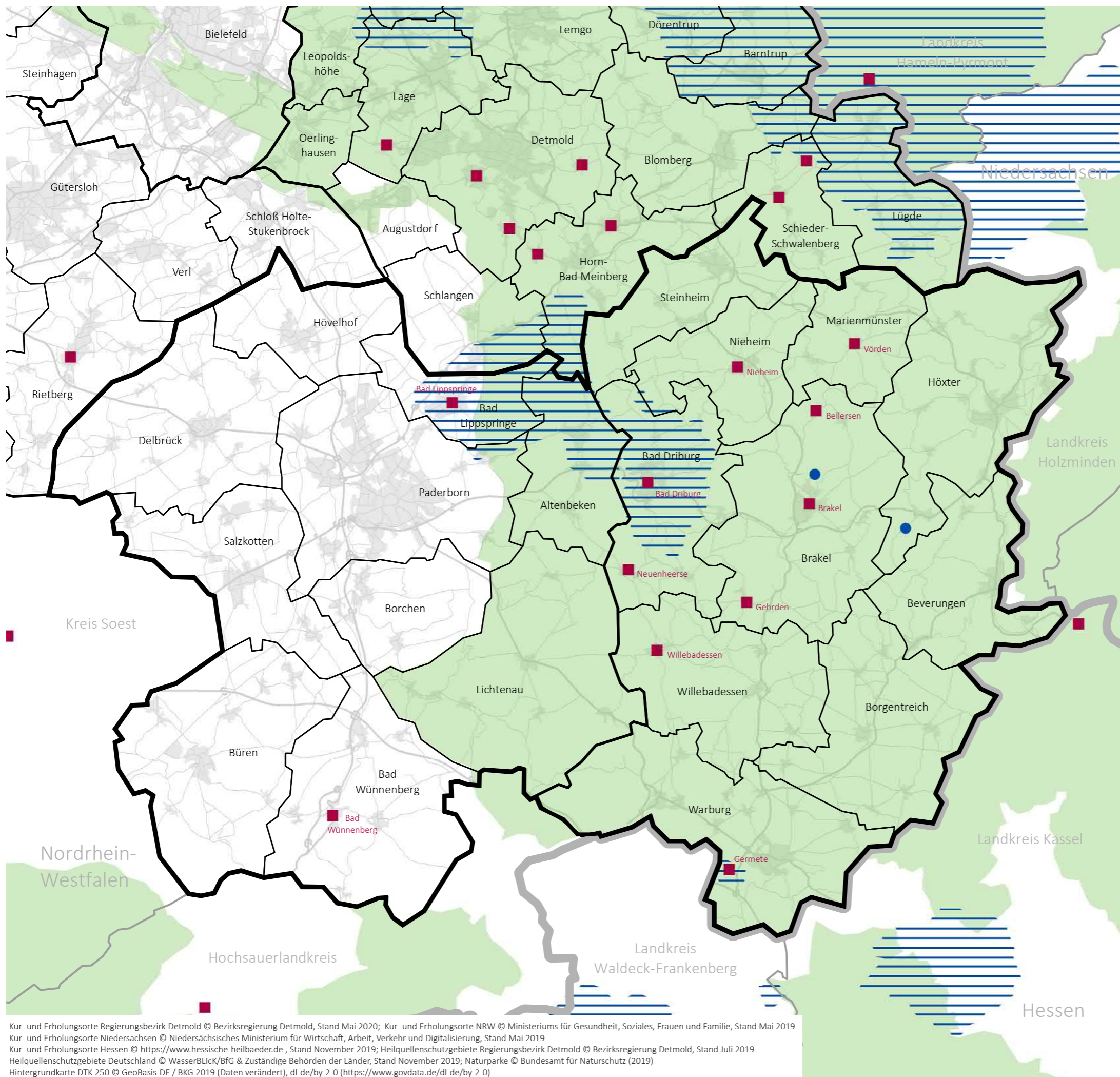

OWL ist durch eine Vielzahl an Kur- und Erholungsorten geprägt. Durch Festsetzungen von Heilquellenschutzgebieten werden staatlich anerkannte Heilquellen vor Beeinträchtigungen geschützt. Zum Schutz vor Beeinträchtigungen durch Stoffeinträge werden qualitative Schutzzonen ausgewiesen. Üblicherweise erfolgt eine Untergliederung in die Zonen I-III, wie bei Trinkwasserschutzgebieten. In der Erläuterungskarte sind diese zusammengefasst dargestellt. Der Regierungsbezirk Detmold hat Anteil an drei Naturparken. „TERRA.vita“, „Naturpark Teutoburger Wald/Eggegebirge“, und der Naturpark „Weserbergland“.



Kreis Paderborn  
Kreis Höxter

Kur- und Erholungsorte Regierungsbezirk Detmold © Bezirksregierung Detmold, Stand Mai 2020; Kur- und Erholungsorte NRW © Ministeriums für Gesundheit, Soziales, Frauen und Familie, Stand Mai 2019  
Kur- und Erholungsorte Niedersachsen © Niedersächsisches Ministerium für Wirtschaft, Arbeit, Verkehr und Digitalisierung, Stand Mai 2019  
Kur- und Erholungsorte Hessen © <https://www.hessische-heilbaeder.de>, Stand November 2019; Heilquellenschutzgebiete Regierungsbezirk Detmold © Bezirksregierung Detmold, Stand Juli 2019  
Heilquellenschutzgebiete Deutschland © WasserBLICK/BfG & Zuständige Behörden der Länder, Stand November 2019; Naturparke © Bundesamt für Naturschutz (2019)  
Hintergrundkarte DTK 250 © GeoBasis-DE / BKG 2019 (Daten verändert), dl-de/by-2-0 (<https://www.govdata.de/dl-de/by-2-0>)

# Kur- und Erholungsorte in den Kreisen Paderborn und Höxter

## Heilbäder

Heilbad	Kreis
Bad Driburg	Höxter
Bad Lippspringe	Paderborn

## Kneipp-Heilbäder

Kneipp-Heilbad	Kreis
Bad Wünnenberg	Paderborn

## Heilklimatische Kurorte

Heilklimatischer Kurort	Kreis
Nieheim	Höxter
Bad Lippspringe	Paderborn

## Luftkurorte

Luftkurort	Kreis
Brakel	Höxter
Vörden/Marienmünster	Höxter
Warburg/Germete	Höxter
Willebadessen	Höxter

## Erholungsorte

Erholungsort	Kreis
Rietberg	Gütersloh
Bad Driburg/Neuenheerse	Höxter
Brakel/Gehrden	Höxter
Brakel/Bellersen	Höxter