



Kulturlandschaften

Bedeutsame Kulturlandschaftsbereiche

- Fachsicht Denkmalpflege
- Fachsicht Landschaftskultur
- Fachsicht Archäologie
- Nummer des Kulturlandschaftsbereichs der Fachsicht Denkmalpflege*
- Nummer des Kulturlandschaftsbereichs der Fachsicht Landschaftskultur*
- Nummer des Kulturlandschaftsbereichs der Fachsicht Archäologie*

* Auflistung der bedeutsamen Kulturlandschaftsbereiche auf der Rückseite

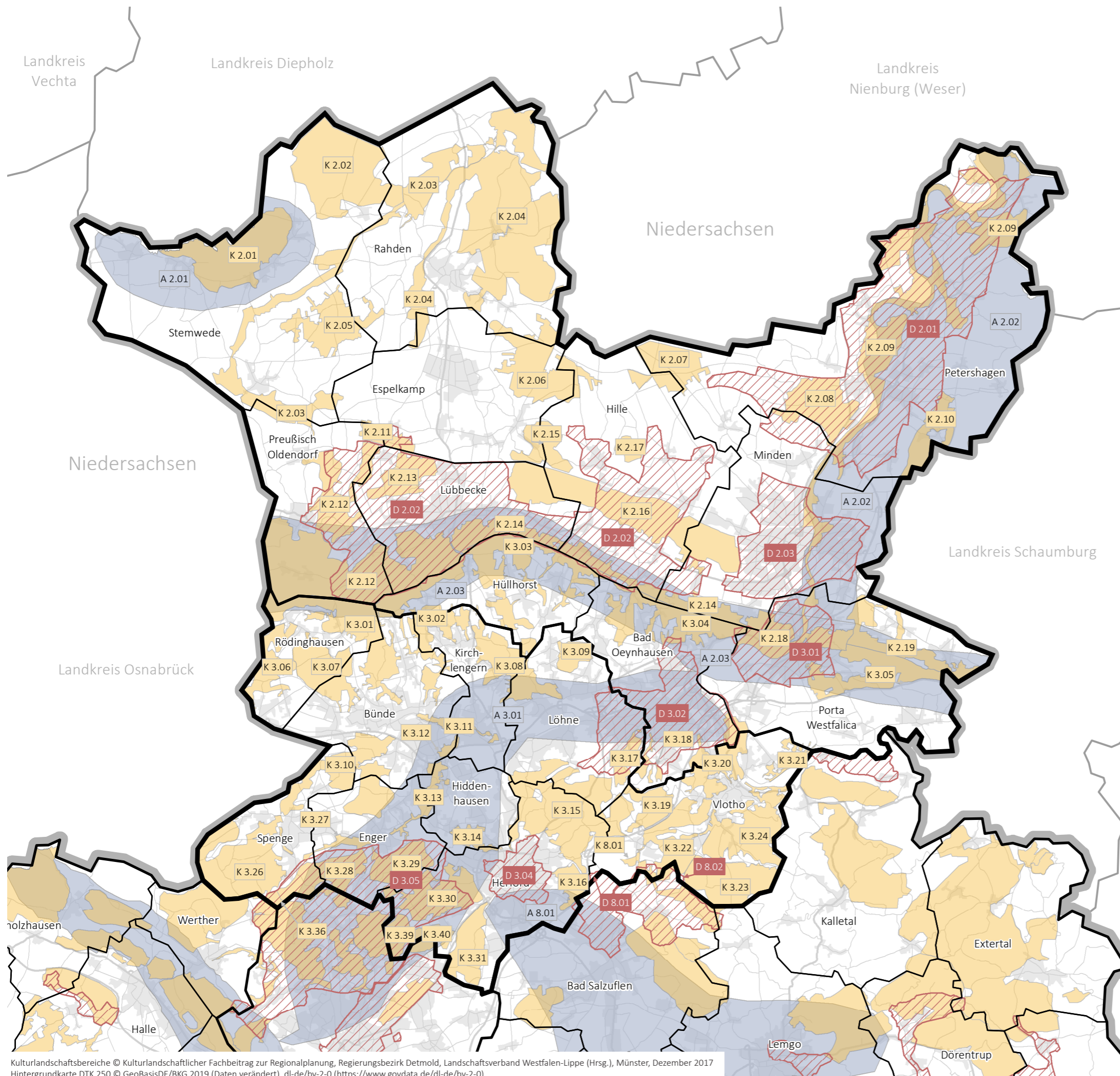

Die Erläuterungskarte zeigt bedeutsame Kulturlandschaftsbereiche im Regierungsbezirk Detmold unterteilt in die Kategorien Fachsicht Denkmalpflege, Fachsicht Landschaftskultur und Fachsicht Archäologie, gem. des Kulturlandschaftlichen Fachbeitrags zur Regionalplanung des Landschaftsverbands Westfalen-Lippe. Die Übergänge dieser Kulturlandschaften sind naturgemäß nicht scharf, sondern durch Grenzräume voneinander getrennt.

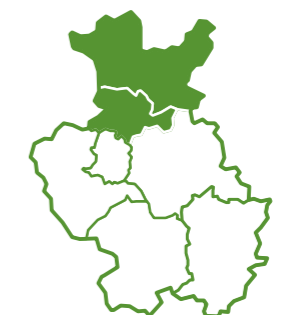

Kreis Minden-Lübbecke
Kreis Herford

Kulturlandschaftsbereiche in den Kreisen Minden-Lübbecke und Herford

Kulturlandschaftsbereiche - Fachsicht Landschaftskultur

Nr.	Name	Kreis
K 2.01	Stemweder Berge	Minden-Lübbecke
K 2.02	Oppenweher Moor - Oppenwehe	Minden-Lübbecke
K 2.03	Großer und Kleiner Diekfluss	Minden-Lübbecke
K 2.04	Wehe, Husen und Hahnenkamp - Große und Kleine Aue, Wickriede	Herford
K 2.05	Lever Wald - Drubbel Hollwede	Minden-Lübbecke
K 2.06	Osterwald	Minden-Lübbecke
K 2.07	Mindener Wald	Minden-Lübbecke
K 2.08	Heisterholz - Gut Nordholz - Kolonie Alte Ziegelei	Minden-Lübbecke
K 2.09	Wesertal zwischen Minden und Schlüsselburg	Minden-Lübbecke
K 2.10	Friller Brink - Quetzer Heide	Minden-Lübbecke
K 2.11	Ellerburg - Ellerburger Wiesen - Schloss Benkhausen	Minden-Lübbecke
K 2.12	Wiehengebirge und nördliches Vorland zwischen Preuß. Oldendorf und Lübbecke	Minden-Lübbecke
K 2.13	Alsweder Bruch - Stockhausen	Minden-Lübbecke
K 2.14	Wiehengebirge zwischen Lübbecke und Minden	Minden-Lübbecke
K 2.15	Altes Moor - Neuenbaumer Moor	Minden-Lübbecke
K 2.16	Großes Torfmoor - Bastauniederung	Minden-Lübbecke
K 2.17	Horstmoor - Horstbohlen	Minden-Lübbecke
K 2.18	Porta Westfalica	Minden-Lübbecke
K 2.19	Wesergebirge und nördliches Vorland zwischen Nammen und Kleinenbremen	Minden-Lübbecke
K 3.01	Wiehengebirge und Vorland nördlich Rödinghausen	Herford
K 3.02	Wiehengebirge - Klosterbauerschaft- Stift Quernheim	Herford
K 3.03	Wiehengebirge und südliches Vorland bei Hüllhorst	Minden-Lübbecke
K 3.04	Wiehengebirge und südliches Vorland nördlich Bad Oeynhausen	Minden-Lübbecke
K 3.05	Wesergebirge mit südlichem Vorland und Holzhauser Mark	Minden-Lübbecke

Nr.	Name	Kreis
K 3.06	Rödinghausen - Westkilver - Bruchmühlen	Herford
K 3.07	Ostkilver - Gut Böckel	Herford
K 3.08	Quernheim - Häver - Ulenburg	Herford
K 3.09	Grimminghausen	Herford
K 3.10	Warmenautal - Hüker Moor - Elsetal - Nienburg	Herford
K 3.11	Elsetal zwischen Bünde und Südlengern	Herford
K 3.12	Doberg	Herford
K 3.13	Bolldamm- und Brandbachtal - Gut Bustedt - Gut Hiddenhausen	Herford
K 3.14	Düsedieksbachtal - Füllenbruch	Herford
K 3.15	Werretal - Homberg - Eggeberg - Schwarzenmoor	Herford
K 3.16	Stuckenbergr	Herford
K 3.17	Gohfelder Schweiz - Großes Siek	Herford
K 3.18	Osterbachtal	Minden-Lübbecke
K 3.19	Steinegge	Herford
K 3.20	Borstenbachtal- Amtshausberg Vlotho - Wesertal	Herford
K 3.21	Buhwald, Wesersteilhang und Weserufer	Herford
K 3.22	Solterberg und Salzetel bei Exter	Herford, Lippe
K 3.23	Wehrendorf - Steinbründorf	Herford
K 3.24	Valdorf - Bad Seebruch - Bad Senkelteich - Wesertalhang	Herford
K 3.26	Rothenhagen - Rolingdorf - Bardüttingdorf - Spenge	Gütersloh, Herford
K 3.27	Päschenheide - Engerbruch	Herford
K 3.28	Affhüpperhöfe - Glösinghausen - Pödinghausen	Herford
K 3.29	Oldinghausen - Meierhöfe - Bexten	Herford
K 3.30	Eickum - Diebrock	Herford
K 3.31	Aatal bei Elverdissen	Herford
K 3.39	Jöllbeck - Vilsendorf	Herford
K 3.40	Greßbrink	Herford

Kulturlandschaftsbereiche - Fachsicht Denkmalpflege

Nr.	Name	Kreis
D 2.01	Wesertal von Petershagen bis Schlüsselburg	Minden-Lübbecke
D 2.02	Wiehengebirgsvorland	Minden-Lübbecke
D 2.03	Stadtraum Minden	Minden-Lübbecke
D 3.01	Porta Westfalica	Minden-Lübbecke
D 3.02	Bad Oeynhausen	Minden-Lübbecke, Herford
D 3.04	Herford	Herford
D 3.05	Jöllbeck - Enger - Herford	Herford







Kulturlandschaftsbereiche - Fachsicht Archäologie

Nr.	Name	Kreis
A 2.01	Stemweder Berg	Minden-Lübbecke
A 2.02	Östlich der Weser im Kreis Minden-Lübbecke	Minden-Lübbecke
A 2.03	Wiehengebirgszone	Minden-Lübbecke
A 3.01	Ravensberger Land	Minden-Lübbecke, Herford
A 8.01	Werre- und Beganiederung	Herford



Kulturlandschaften

Bedeutsame Kulturlandschaftsbereiche

-  Fachsicht Denkmalpflege
-  Fachsicht Landschaftskultur
-  Fachsicht Archäologie
-  Nummer des Kulturlandschaftsbereichs der Fachsicht Denkmalpflege*
-  Nummer des Kulturlandschaftsbereichs der Fachsicht Landschaftskultur*
-  Nummer des Kulturlandschaftsbereichs der Fachsicht Archäologie*

* Auflistung der bedeutsamen Kulturlandschaftsbereiche auf der Rückseite

Die Erläuterungskarte zeigt bedeutsame Kulturlandschaftsbereiche im Regierungsbezirk Detmold unterteilt in die Kategorien Fachsicht Denkmalpflege, Fachsicht Landschaftskultur und Fachsicht Archäologie, gem. des Kulturlandschaftlichen Fachbeitrags zur Regionalplanung des Landschaftsverbands Westfalen-Lippe. Die Übergänge dieser Kulturlandschaften sind naturgemäß nicht scharf, sondern durch Grenzräume voneinander getrennt.



Kreis Gütersloh
Stadt Bielefeld

Maßstab 1:200 000

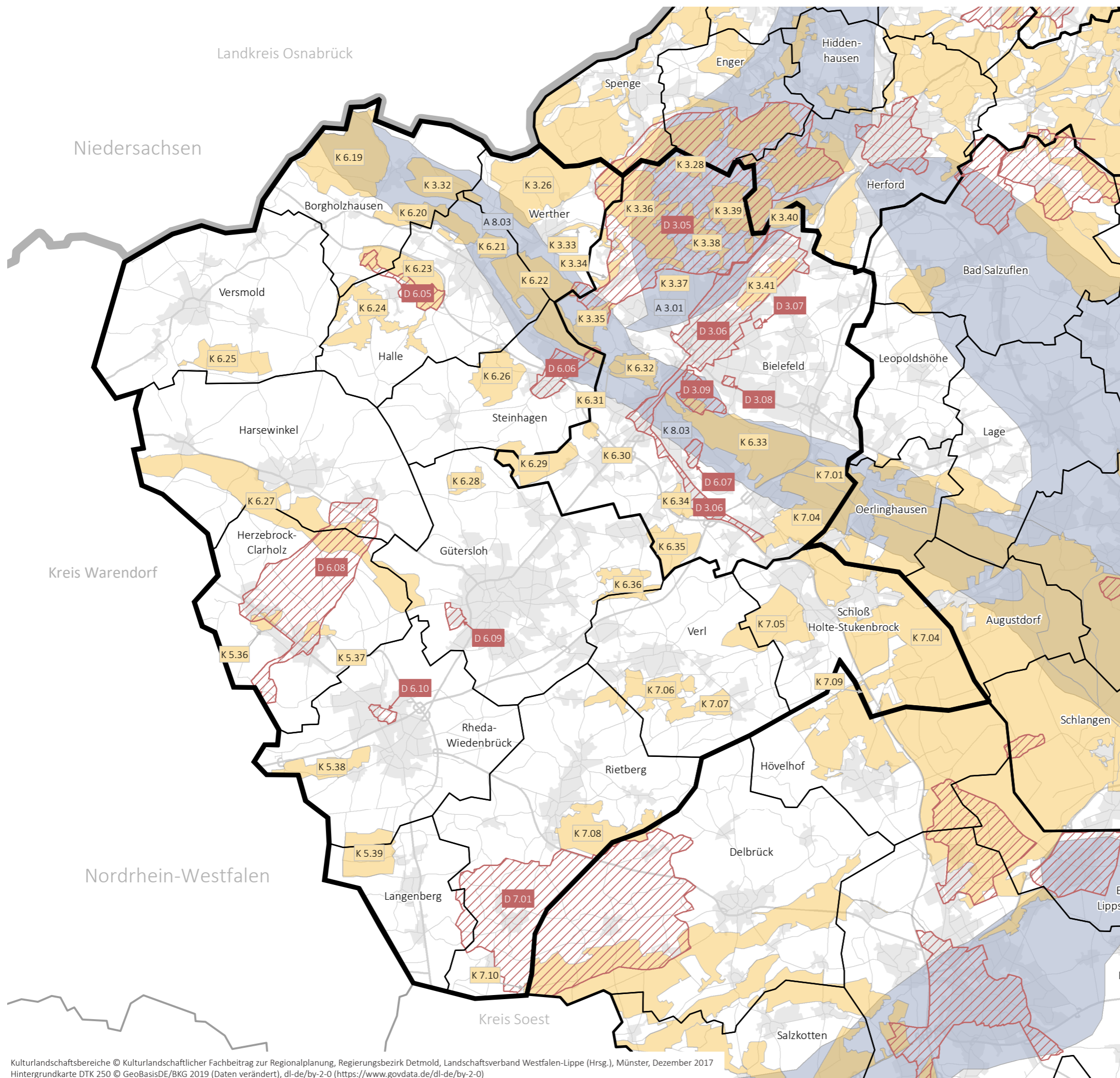

Kulturlandschaftsbereiche im Kreis Gütersloh und der Stadt Bielefeld

Kulturlandschaftsbereiche - Fachsicht Landschaftskultur

Nr.	Name	Kreis/Stadt
K 3.26	Rothenhagen - Rolingdorf - Bardüttingdorf - Spenge	Gütersloh, Herford
K 3.32	Teutoburger Wald östlich Borgholzhausen	Gütersloh
K 3.33	Schwarzbachtal von Werther bis Deppendorf	Gütersloh, Bielefeld
K 3.34	Sieke von Hasbach und Vulsiekbach	Bielefeld
K 3.35	Krebsbach- und Horstbachtal	Bielefeld
K 3.36	Beckendorfer Mühlenbachtal	Bielefeld
K 3.37	Siek Mühlenmasch	Bielefeld
K 3.38	Moorbachtal	Bielefeld
K 3.39	Jöllenbeck- Vilsendorf	Bielefeld
K 3.40	Greßbrink	Bielefeld
K 3.41	Johannisbachtal und Meyer zu Eissen	Bielefeld
K 5.36	Waldflächen östlich Clarholz	Gütersloh
K 5.37	Waldflächen nördlich Herzebrock	Gütersloh
K 5.38	Bereich zwischen Haus Wieck und Haus Nottbeck	Gütersloh
K 5.39	Batenhorst/Lippentrup	Gütersloh
K 6.19	Teutoburger Wald westlich Borgholzhausen	Gütersloh
K 6.20	Teutoburger Wald zwischen Borgholzhausen und Halle	Gütersloh
K 6.21	Knüll/Storkenberg	Gütersloh
K 6.22	Teutoburger Wald zwischen Halle und Bielefeld	Gütersloh, Bielefeld
K 6.23	Schlösser Tatenhausen und Holtfeld mit ihrem Umfeld	Gütersloh
K 6.24	Landschaft westlich von Hörste	Gütersloh
K 6.25	Versmolder Bruch	Gütersloh
K 6.26	Umfeld von Gut Patthorst	Gütersloh
K 6.27	Harsewinkeler Emsniederung mit Dünenbereichen	Gütersloh
K 6.28	Am Lichtebach	Gütersloh
K 6.29	Holtkamp	Bielefeld

Nr.	Name	Kreis/Stadt
K 6.30	Meyer zu Ummeln	Bielefeld
K 6.31	Kammereich des Teutoburger Waldes an der Hünenburg	Bielefeld
K 6.32	Waldflächen am Jost- und Blömkeberg	Bielefeld
K 6.33	Teutoburger Wald zwischen Bielefelder Pass und Autobahn (BAB A 2)	Bielefeld
K 6.34	Rieselfelder Windel	Bielefeld
K 6.35	Bekelheide	Bielefeld
K 6.36	Große Wiese Avenwedde	Gütersloh
K 7.01	Teutoburger Wald bei Oerlinghausen	Bielefeld
K 7.04	Senne	Gütersloh
K 7.05	Schloss Holte	Gütersloh
K 7.06	Bereich südlich Verl	Gütersloh
K 7.07	Grasmeewiesen bei Verl	Gütersloh
K 7.08	Rietberger Fischteiche und Emsniederung	Gütersloh
K 7.09	Hövelriege und Hövelhofer Wald	Gütersloh, Paderborn
K 7.10	Boker Heide und Boker Kanal	Gütersloh, Paderborn

Kulturlandschaftsbereiche - Fachsicht Denkmalpflege

Nr.	Name	Kreis/Stadt
D 3.05	Jöllenbeck- Enger- Herford	Bielefeld
D 3.06	Stadt Bielefeld	Bielefeld
D 3.07	Siedlung Heeper Fichten	Bielefeld
D 3.08	Siedlungen Königsbrügge und Am Siekerfeld	Bielefeld
D 3.09	Bethel	Bielefeld
D 6.05	Halle-Stockkämpen	Gütersloh
D 6.06	Steinhagen	Gütersloh
D 6.07	Sennefriedhof	Bielefeld

Nr.	Name	Kreis/Stadt
D 6.08	Clarholz- Herzebrock- Marienfeld	Gütersloh
D 6.09	LWL-Klinikum Gütersloh	Gütersloh
D 6.10	Rheda	Gütersloh
D 7.01	Westenholz-Mastholte	Gütersloh

Kulturlandschaftsbereiche - Fachsicht Archäologie

Nr.	Name	Kreis/Stadt
A 3.01	Ravensberger Land	Bielefeld
A 8.03	Teutoburger Wald und Eggegebirge	Gütersloh, Bielefeld



Kulturlandschaften

Bedeutsame Kulturlandschaftsbereiche

- Fachsicht Denkmalpflege
- Fachsicht Landschaftskultur
- Fachsicht Archäologie
- Nummer des Kulturlandschaftsbereichs der Fachsicht Denkmalpflege*
- Nummer des Kulturlandschaftsbereichs der Fachsicht Landschaftskultur*
- Nummer des Kulturlandschaftsbereichs der Fachsicht Archäologie*

* Auflistung der bedeutsamen Kulturlandschaftsbereiche auf der Rückseite

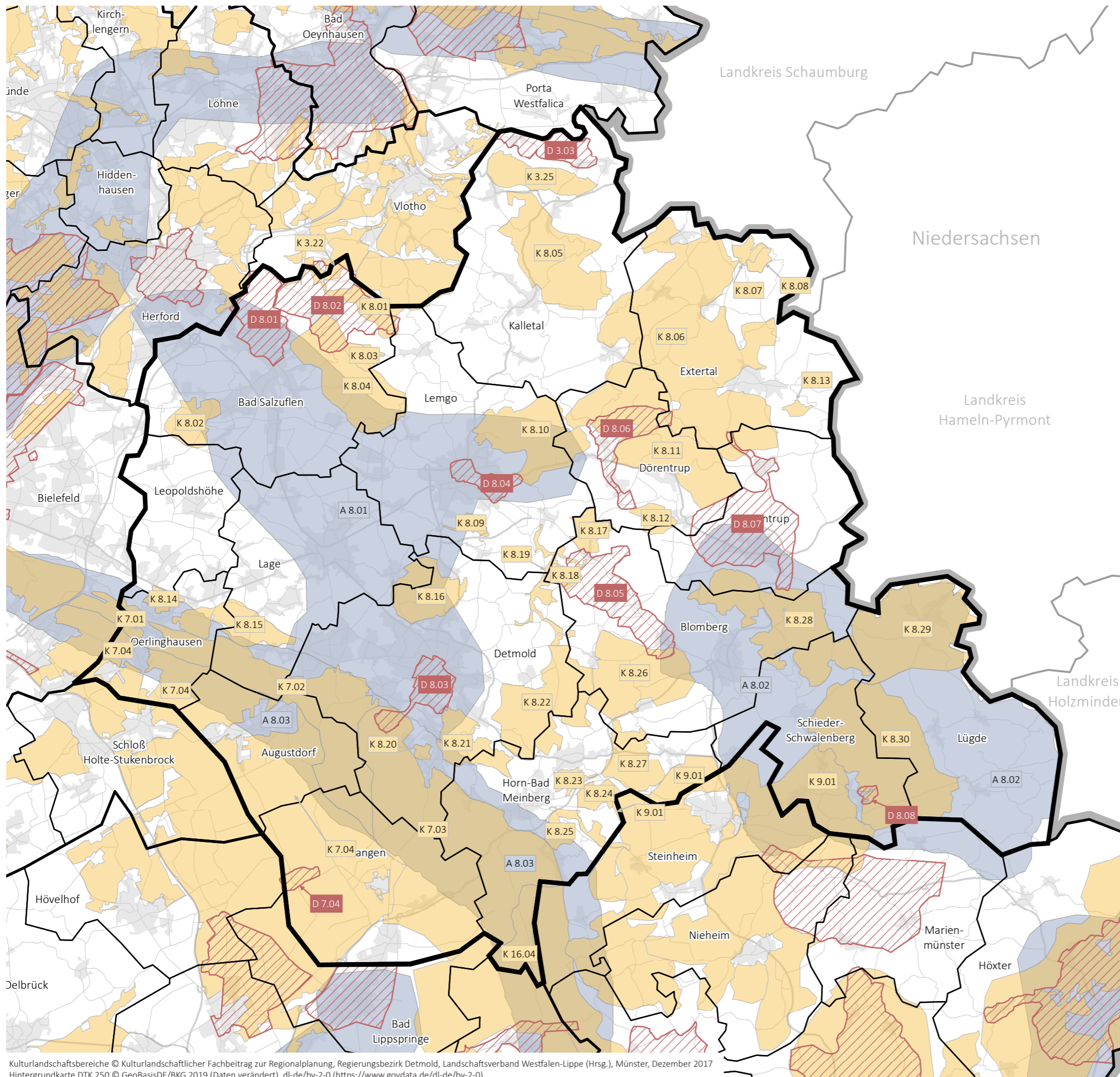

Die Erläuterungskarte zeigt bedeutsame Kulturlandschaftsbereiche im Regierungsbezirk Detmold unterteilt in die Kategorien Fachsicht Denkmalpflege, Fachsicht Landschaftskultur und Fachsicht Archäologie, gem. des Kulturlandschaftlichen Fachbeitrags zur Regionalplanung des Landschaftsverbands Westfalen-Lippe. Die Übergänge dieser Kulturlandschaften sind naturgemäß nicht scharf, sondern durch Grenzräume voneinander getrennt.

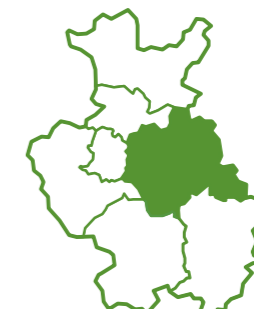

Kreis Lippe

Kulturlandschaftsbereiche im Kreis Lippe

Kulturlandschaftsbereiche - Fachsicht Landschaftskultur

Nr.	Name	Kreis
K 3.22	Solterberg und Salzetal bei Exter	Herford, Lippe
K 3.25	Kalldorfer Holz und Kirchberg	Lippe
K 7.01	Teutoburger Wald bei Oerlinghausen	Lippe
K 7.02	Teutoburger Wald zwischen Oerlinghausen und Kreuzkrug	Lippe
K 7.03	Hermannsdenkmal-Externsteine	Lippe, Paderborn
K 7.04	Senne	Lippe
K 8.01	Glimketal-Pillenbruch	Lippe
K 8.02	Uebbentrup, Bexten, Bexter Wald	Lippe
K 8.03	Bergkirchen - Voßhagen	Lippe
K 8.04	Berghöfe	Lippe
K 8.05	Langenholzhausen-Hohenhausen	Lippe
K 8.06	Bösingfeld-Lüdenhausen	Lippe
K 8.07	Rinnenberg bei Extertal-Bremke	Lippe
K 8.08	Saalberg bei Extertal-Bremke	Lippe
K 8.09	Biesterberg	Lippe
K 8.10	Lemgoer Mark	Lippe
K 8.11	Schwelentrup-Humfeld	Lippe
K 8.12	Blomenstein	Lippe
K 8.13	Terrassen nördlich Hohe Asch	Lippe
K 8.14	Niederbarkhausen	Lippe
K 8.15	Stapelage - Währentrup	Lippe
K 8.16	Hügelland östlich von Heiden	Lippe
K 8.17	Hagenhufensiedlung Hagendonop	Lippe
K 8.18	Hagenhufensiedlung Dalborn	Lippe
K 8.19	Passade-, Marpe- und Donopetal	Lippe
K 8.20	Hagenhufenflur am Hahnberg	Lippe
K 8.21	Hornoldendorf	Lippe
K 8.22	Leistruper Wald mit Oberschönhagen	Lippe

Nr.	Name	Kreis
K 8.23	Bad Meinberger Schweiz	Lippe
K 8.24	Bellenberg	Lippe
K 8.25	Silberbachau mit Hangbereichen zwischen Leopoldstal und Vinsebeck	Lippe, Höxter
K 8.26	Landschaft westlich von Blomberg	Lippe
K 8.27	Beller Holz mit Norderteich	Lippe
K 8.28	Blomberger Wald	Lippe
K 8.29	Lügde	Lippe
K 8.30	Schwalenberger Wald	Lippe
K 9.01	Steinheimer Börde	Lippe, Höxter
K 16.04	Egge - West	Lippe, Höxter

Kulturlandschaftsbereiche - Fachsicht Denkmalpflege

Nr.	Name	Kreis
D 3.03	Varenholz und Erder	Lippe
D 7.04	Haustenbeck- Ein Dorf im Truppenübungsplatz	Lippe, Paderborn
D 8.01	Bad Salzuflen	Lippe
D 8.02	Bad Salzuflen-Wüsten	Lippe
D 8.03	Detmold	Lippe
D 8.04	Lemgo-Brake	Lippe
D 8.05	Blomberg Nord	Lippe
D 8.06	Dörentrup-Schwelentrup-Hillentrup	Lippe
D 8.07	Barntrop-Alverdissen	Lippe
D 8.08	Schwalenberg	Lippe

Kulturlandschaftsbereiche - Fachsicht Archäologie

Nr.	Name	Kreis
A 8.01	Werre- und Beganiederung	Lippe
A 8.02	Südost-Lippe mit dem Norden des Kreises Höxter	Lippe
A 8.03	Teutoburger Wald und Eggegebirge	Lippe



Kulturlandschaften

Bedeutsame Kulturlandschaftsbereiche

- Fachsicht Denkmalpflege
- Fachsicht Landschaftskultur
- Fachsicht Archäologie
- Nummer des Kulturlandschaftsbereichs der Fachsicht Denkmalpflege*
- Nummer des Kulturlandschaftsbereichs der Fachsicht Landschaftskultur*
- Nummer des Kulturlandschaftsbereichs der Fachsicht Archäologie*

* Auflistung der bedeutsamen Kulturlandschaftsbereiche auf der Rückseite

Die Erläuterungskarte zeigt bedeutsame Kulturlandschaftsbereiche im Regierungsbezirk Detmold unterteilt in die Kategorien Fachsicht Denkmalpflege, Fachsicht Landschaftskultur und Fachsicht Archäologie, gem. des Kulturlandschaftlichen Fachbeitrags zur Regionalplanung des Landschaftsverbands Westfalen-Lippe. Die Übergänge dieser Kulturlandschaften sind naturgemäß nicht scharf, sondern durch Grenzräume voneinander getrennt.



Kreis Paderborn

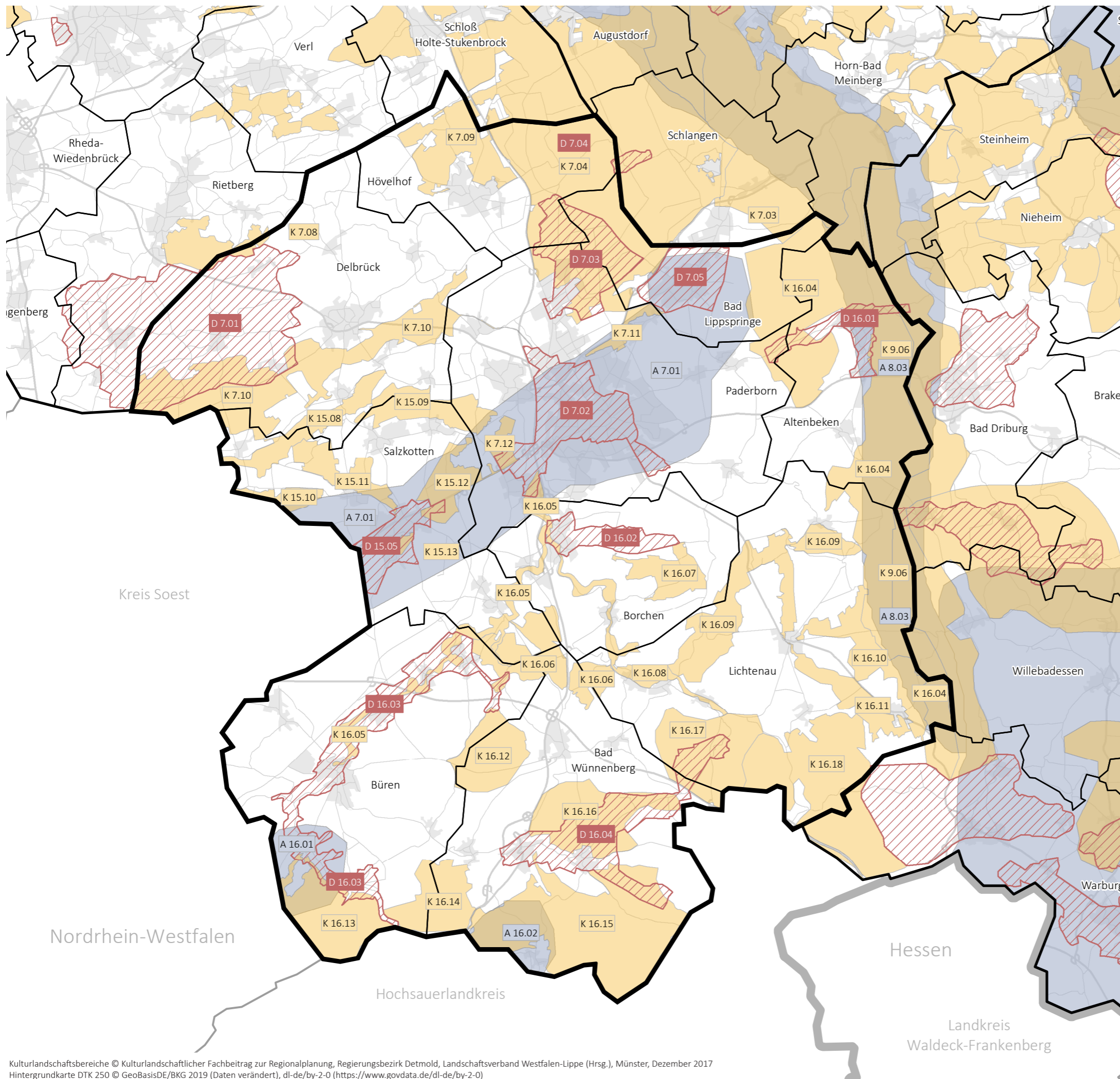

Kulturlandschaftsbereiche im Kreis Paderborn

Kulturlandschaftsbereiche - Fachsicht Landschaftskultur

Nr.	Name	Kreis
K 7.03	Hermannsdenkmal - Externsteine	Paderborn, Lippe
K 7.04	Senne	Paderborn
K 7.08	Rietberger Fischteiche und Emsniederung	Gütersloh, Paderborn
K 7.09	Hövelriege und Hövelhofer Wald	Paderborn, Gütersloh
K 7.10	Boker Heide und Boker Kanal	Paderborn, Gütersloh
K 7.11	Lippetal mit Klusheide und Füllers Heide bei Marienloh	Paderborn
K 7.12	Gut Ringelsbruch- Kleehof	Paderborn
K 9.06	Egge-Ost	Paderborn
K 15.08	Lippetal zwischen Anreppen und Mantinghausen	Paderborn
K 15.09	Gunnewiesen und Rottberg bei Scharmiede	Paderborn
K 15.10	Rabbruch und Geseker Bachtal	Paderborn
K 15.11	Hedertal bei Salzkotten und Thüler Moor	Paderborn
K 15.12	Dreckburg- Habringhauser Mark	Paderborn
K 15.13	Sültsoid, Heder und Vielser Mühlenkamp	Paderborn
K 16.04	Egge-West	Paderborn
K 16.05	Almetal von Büren bis Wewer	Paderborn
K 16.06	Niederntudorfer und Wewelsburger Wald mit Kloster Böddeken	Paderborn
K 16.07	Etteler Ort	Paderborn
K 16.08	Altenautal von Husen/Dalheim bis zur Alme und Nebentäler	Paderborn
K 16.09	Sauertal mit Nebengewässern von Lichtenau bis Atteln	Paderborn
K 16.10	Bülheimer Heide und Eselsbett bei Lichtenau	Paderborn
K 16.11	Sauertal oberhalb Lichtenau bis Kleinenberg	Paderborn
K 16.12	Alten Böddeken	Paderborn
K 16.13	Ringelsteiner Wald	Paderborn
K 16.14	Leiberger Wald	Paderborn

Nr.	Name	Kreis
K 16.15	Wünnenberger und Fürstenberger Wald	Paderborn
K 16.16	Sintfeld	Paderborn
K 16.17	Dalheimer Klosterlandschaft	Paderborn
K 16.18	Nonnenholz, Marschallshagen, Blankenrode	Paderborn

Kulturlandschaftsbereiche - Fachsicht Denkmalpflege

Nr.	Name	Kreis
D 7.01	Westenholz - Mastholte	Paderborn
D 7.02	Paderborn	Paderborn
D 7.03	Sennelager	Paderborn
D 7.04	Haustenbeck - Ein Dorf im Truppenübungsplatz	Paderborn, Lippe
D 7.05	Bad Lippspringe	Paderborn
D 15.05	Hellweg - Salzkotten	Paderborn
D 16.01	Eisenbahnknotenpunkt Altenbeken	Paderborn, Höxter
D 16.02	Borchen Ost	Paderborn
D 16.03	Das Almetal	Paderborn
D 16.04	Bad Wünneberg-Dahlheim	Paderborn







Kulturlandschaftsbereiche - Fachsicht Archäologie

Nr.	Name	Kreis
A 7.01	Paderborner Hellwegzone	Paderborn
A 8.03	Teutoburger Wald und Eggegebirge	Paderborn
A 16.01	Bergbauzone südliches Sintfeld	Paderborn
A 16.02	Bergbauzone südliches Sintfeld	Paderborn



Kulturlandschaften

Bedeutsame Kulturlandschaftsbereiche

-  Fachsicht Denkmalpflege
-  Fachsicht Landschaftskultur
-  Fachsicht Archäologie
-  Nummer des Kulturlandschaftsbereichs der Fachsicht Denkmalpflege*
-  Nummer des Kulturlandschaftsbereichs der Fachsicht Landschaftskultur*
-  Nummer des Kulturlandschaftsbereichs der Fachsicht Archäologie*

* Auflistung der bedeutsamen Kulturlandschaftsbereiche auf der Rückseite

Die Erläuterungskarte zeigt bedeutsame Kulturlandschaftsbereiche im Regierungsbezirk Detmold unterteilt in die Kategorien Fachsicht Denkmalpflege, Fachsicht Landschaftskultur und Fachsicht Archäologie, gem. des Kulturlandschaftlichen Fachbeitrags zur Regionalplanung des Landschaftsverbands Westfalen-Lippe. Die Übergänge dieser Kulturlandschaften sind naturgemäß nicht scharf, sondern durch Grenzräume voneinander getrennt.



Kreis Höxter

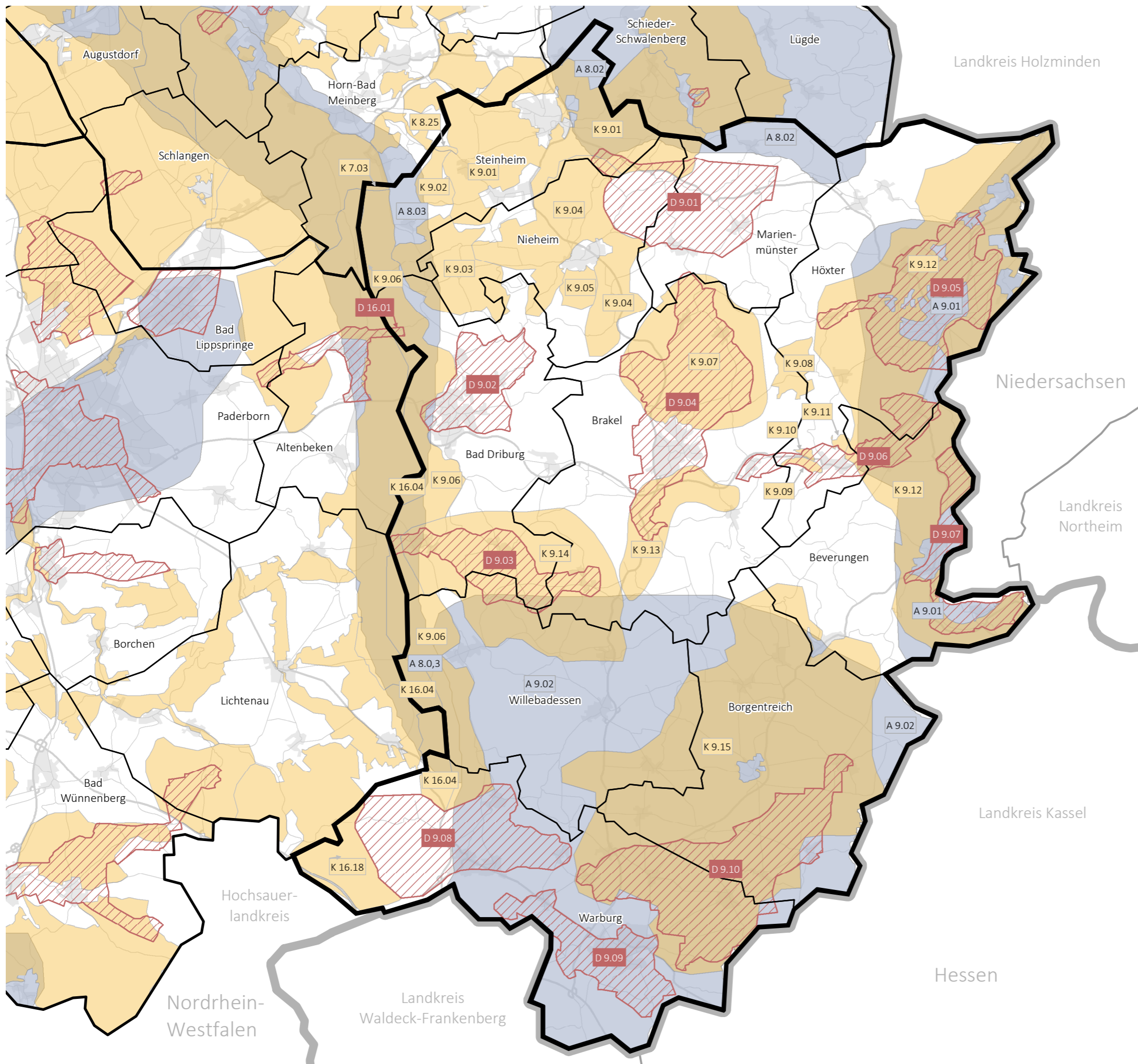

Kulturlandschaftsbereiche im Kreis Höxter

Kulturlandschaftsbereiche - Fachsicht Landschaftskultur

Nr.	Name	Kreis
K 7.03	Hermannsdenkmal - Externsteine	Höxter, Lippe
K 8.25	Silberbachaue mit Hangbereichen zwischen Leopoldstal und Vinsebeck	Höxter, Lippe
K 9.01	Steinheimer Börde	Höxter, Lippe
K 9.02	Sammtholz	Höxter
K 9.03	Merlsheim und Himmighausen	Höxter
K 9.04	Nieheimer Flechtheckenlandschaft	Höxter
K 9.05	Wenkenberg südlich Nieheim	Höxter
K 9.06	Egge - Ost	Höxter
K 9.07	Abbenburg bis Hinnenburg	Höxter
K 9.08	Modexer Holz	Höxter
K 9.09	Grundlosen mit Nethe nordwestlich von Bruchhausen	Höxter
K 9.10	Wingelstein nordwestlich Ottbergen	Höxter
K 9.11	Mühlenberg nördlich Ottbergen	Höxter
K 9.12	Wesertal-Höxter - Corvey	Höxter
K 9.13	Nethetal von Siddessen bis Hembsen	Höxter
K 9.14	Burg Dringenberg und Schonlaukapelle	Höxter
K 9.15	Desenberg mit Warburger Börde	Höxter
K 16.04	Egge - West	Höxter, Lippe
K 16.18	Nonnenholz, Marshallshagen, Blankenrode	Höxter

Kulturlandschaftsbereiche - Fachsicht Denkmalpflege

Nr.	Name	Kreis
D 9.01	Marienmünster mit Oldenburg und Vörden	Höxter
D 9.02	Bad Driburg mit Kurgeländen	Höxter
D 9.03	Neuenheerse, Dringenberg, Gehrden und die Schonlaukapelle	Höxter
D 9.04	Klöster und Stadt Brakel mit Hinnenburg	Höxter
D 9.05	Wesertal-Höxter, Corvey Albaxen, Brenkhausen	Höxter
D 9.06	Nethetal	Höxter
D 9.07	Wesertal-Beverungen und Herstelle	Höxter
D 9.08	Hardehausen	Höxter
D 9.09	Warburg und das Diemeltal	Höxter
D 9.10	Warburg-Daseburg	Höxter
D 16.01	Eisenbahnknotenpunkt Altenbeken	Höxter, Paderborn

Kulturlandschaftsbereiche - Fachsicht Archäologie

Nr.	Name	Kreis
A 8.02	Südost-Lippe mit dem Norden des Kreises Höxter	Höxter
A 8.03	Teutoburger Wald und Eggegebirge	Höxter
A 9.01	Wesertal	Höxter
A 9.02	Warburger Börde	Höxter