

Y 3522455.105
X 5731618.337

Y 3523041.642
X 5732044.483

Bauwerk Nr. 02
Brücke im Zuge der B64n
über einen Wirtschaftsweg
in Bau-km 6+189.650
Kr.-Wl. = 100.000ggn LW = 8.00 m
KH = 0.58 m LH = 4.50 m
Br.Kl. DIN FB 101 NBR = 16.10 m

Bauwerk Nr. 02a
Brücke im Zuge der DB-Strecke
über einen Wirtschaftsweg
in Bau-km 6+189.650
Kr.-Wl. = 100.000ggn LW = 8.00 m
KH = 1,26 m LH = 4.50 m
Br.Kl. DIN FB 101 NBR = 7.50 m

- Legende**
- Fahrbahn bituminös
 - Wirtschaftsweg
 - Bankett
 - Einschnittsböschung
 - Dammböschung
 - Geh- und Radweg
 - Mulde / Rinne / Grabensohle
 - Wohngebäude / geplanter Abruch
 - Wirtschaftsgebäude / geplanter Abruch
 - Grenze / Grenzraum
 - Rekultivierung
 - Landschaftspflegerische Begleitmaßnahme

EON Westfalen Weser Strom-Bestand
NA2XS(F)2... MS 20 KV / 30 KV
NAYY 4X120 NS/HAK
FM-RLEZ30... Teil/LWL

Deutsche Telekom AG
erdverlegte Telekommunikation

Gas- und Wasserversorgung Höxter
HD-Gasleitung PE
GWH Gasleitung
Deponiesickerwasserleitung
Gasleitung

Versorgungsleitungen sind nachrichtlich dargestellt, genaue Lage und Höhe örtlich prüfen.

- Bauwerksnummer**
- 1 Allgemeine Regelung
 - 200 Wassertechnische Regelung
 - 300 Landschaftspflegerische Regelung
 - 400 Regelung Versorgungsleitungen
 - 4 id. Nr. geändert gem. Deckbl. „B“

Deckblatt „B“

In dieser Ausfertigung werden aus Datenschutzgründen Namen und Anschriften der Eigentümer der betroffenen Grundstücke nicht genannt.

Satzungsgemäß ausgelegt		Festgestellt gemäß Beschluss vom heutigen Tage.	
in der Zeit vom _____ bis _____		Detmold, den _____	
in der Gemeinde _____		Bezirksregierung Detmold -Planfeststellungsbehörde-	
Zeit und Ort der Auslegung sind mindestens 1 Woche vor Auslegung ortsüblich bekannt gemacht worden.		Im Auftrag _____	
Gemeinde _____ (Dienstsigel)		(Dienstsigel)	
(Unterschrift)		(Unterschrift)	

Zugehöriger Entwurf			
Aufgestellt: Paderborn, 30.03.2012	Gegrüßt: Gelsenkirchen, 08.05.2012		
Der Leiter der Regionalniederlassung Sauerland-Hochstift i.A.	Der Direktor des Landesbetriebes Straßenbau NRW i.A.		
gez. Bocktor	gez. Sornhoff		
Gesehen: Bonn, 10.12.2012	Gesehen: Düsseldorf, 29.06.2012		
Bundesministerium für Verkehr, Bau und Stadtentwicklung Abteilung Straßenbau, Straßenverkehr i.A.	Ministerium für Bauen und Verkehr des Landes Nordrhein-Westfalen i.A.		
gez. Bidingler	gez. Rox		

Straße	von NK / Abschnitt	nach NK / Abschnitt	Stationsbereich	Projekt-Nr.
B 64	Abchnitt 62	Abchnitt 63	2.203-0.825	08-0157
B 83	Abchnitt 66	Abchnitt 67	0.150-2.803	
Nächster Ort: Godelheim und Wehrden				Unterlage: 7
B64/83 Brakel/Hembsen-Höxter Teilabschnitt 1b Neubau der B64 Höxter/OHbergen-Höxter/Godelheim und Neubau der B 83 Beverungen/Wehrden bis Höxter/Godelheim				Blatt-Nr.: 2
Planfeststellung - Deckblatt „B“ Lageplan B 64n von Bau-km 6+150 bis Bau-km 6+840				Maßstab: 1 : 1000

Aufgestellt Paderborn, den 24.06.2019
Der Leiter der Regionalniederlassung Sauerland-Hochstift i.A.
gez. Lars Voigtänder

Y 3522780.739
X 5731170.142

Y 3523367.276
X 5731596.287

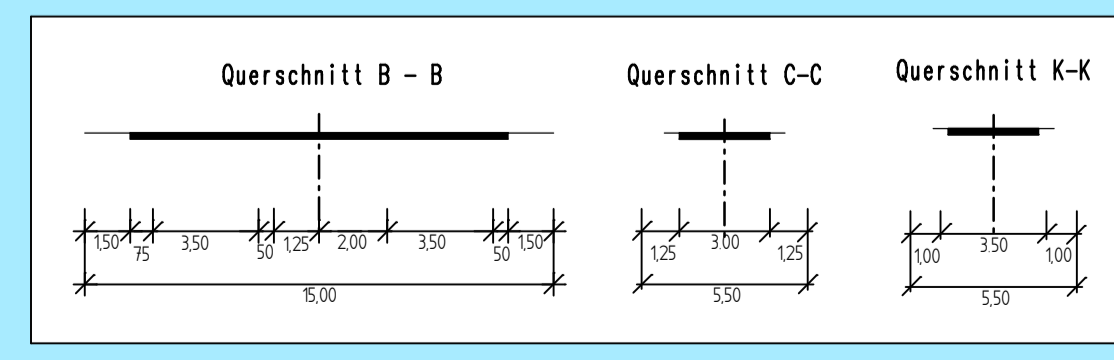
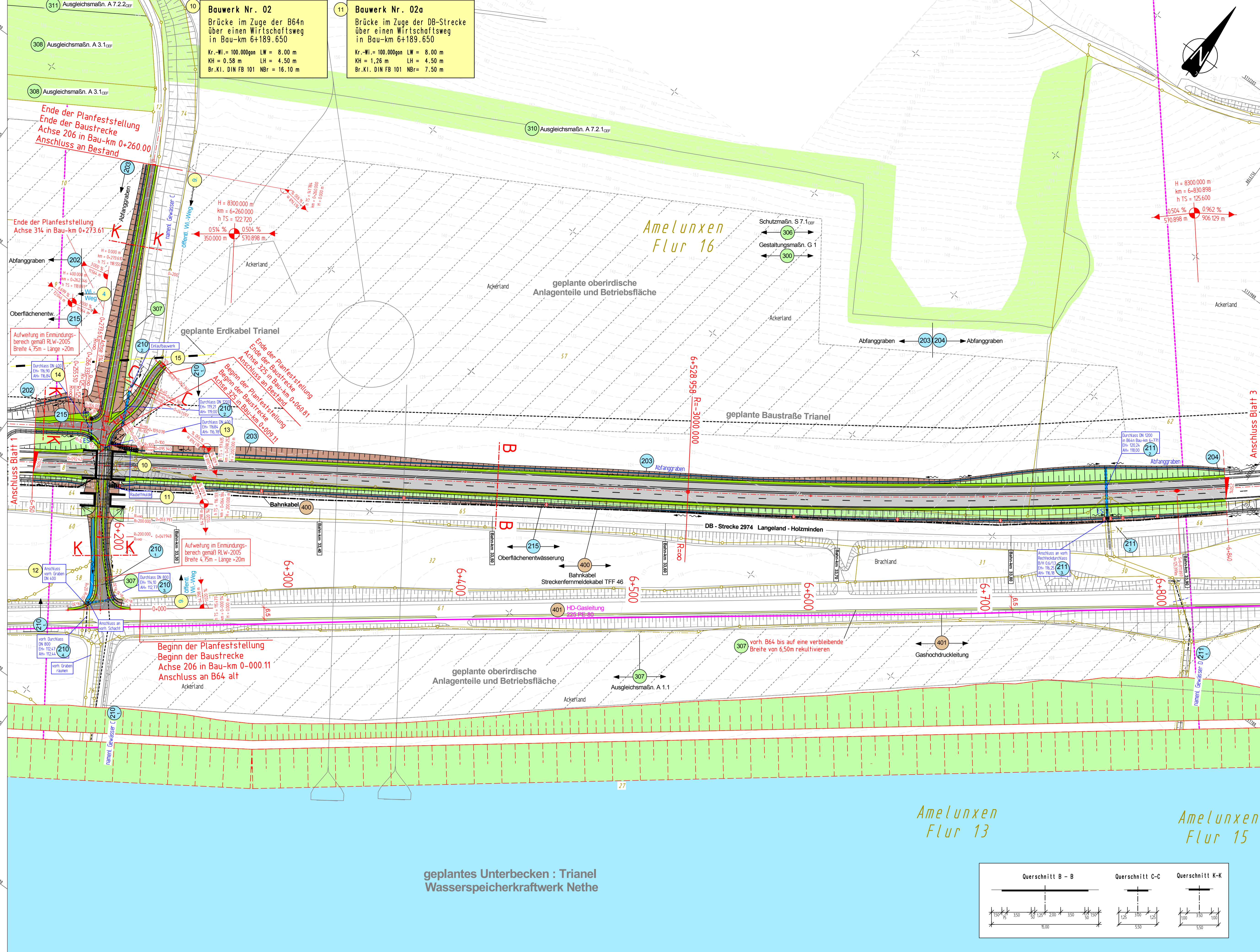

geplantes Unterbecken : Trianel
Wasserspeicherkraftwerk Nethe