







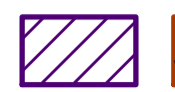

FFH - Verträglichkeitsprüfung für das Gebiet DE 4221-302 "Kalkmagerrasen bei Ottbergen"

Karte 1: Übersichtskarte

- FFH-Gebiete VS-Gebiete
-   NATURA 2000-Gebiet, bei dem Beeinträchtigungen nicht ausgeschlossen werden können und das Gegenstand der vorliegenden FFH-VP ist
 -   NATURA 2000-Gebiet, bei dem Beeinträchtigungen nicht ausgeschlossen werden können und das Gegenstand einer weiteren FFH-VP ist
 -   NATURA 2000-Gebiet, bei dem Beeinträchtigungen ausgeschlossen werden können
-  Funktionale Beziehungen zwischen NATURA 2000-Gebieten und / oder deren Umgebung
-  Streckenverlauf des geprüften Vorhabens: B 64/83 Brake/Hembsen - Höxter, TA 1a und TA 1b
-  Detailliert untersuchter Bereich / Ausschnitt Karte 2

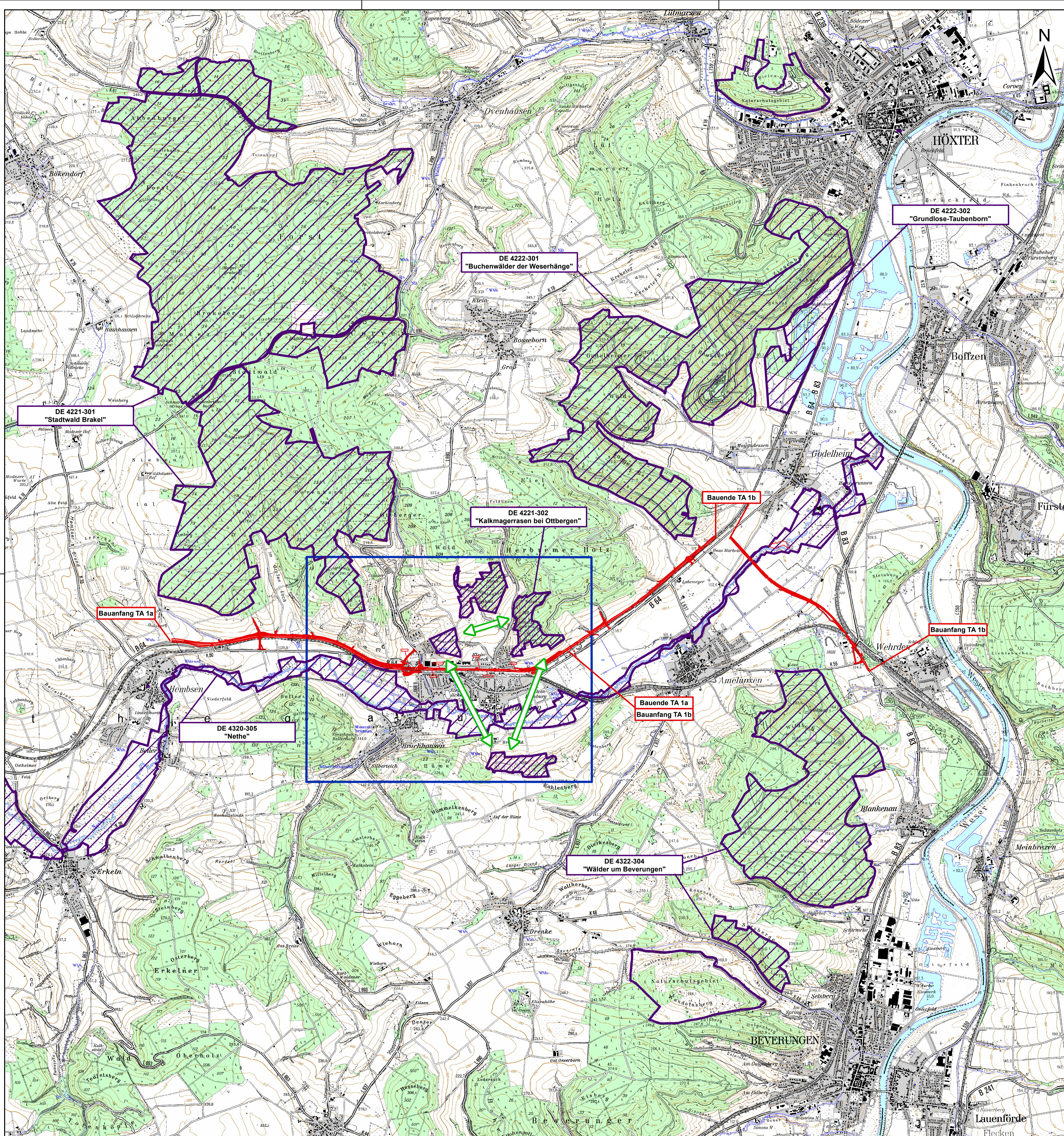

Maßstab im Original: 1 : 2.500

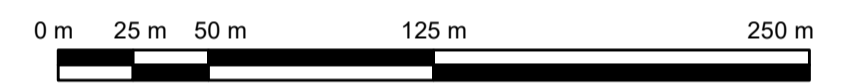

Kuhlmann & Stucht GBR
Landschaftsplanung • Umweltplanung

Stalleickenweg 5 • 44867 Bochum • Tel.: 02327/228020 • Fax: 02327/228029
Email: info@kuhlmann-stucht.de • Internet: www.kuhlmann-stucht.de

Deckblatt "B"

Satzungsgemäß ausgelegt	Festgestellt gemäß Beschluss vom heutigen Tage.
in der Zeit vom	bis
in der Gemeinde	Detmold, den
Zeit und Ort der Auslegung sind mindestens 1 Woche vor Auslegung ortsblich bekannt gemacht worden.	Bezirksregierung Detmold Planfeststellungsbehörde
Gemeinde	Im Auftrag
(Dienstsigel)	(Dienstsigel)
(Unterschrift)	(Unterschrift)

Zugehöriger Entwurf

Aufgestellt: Paderborn, 30.03.2012	Geprüft: Gelsenkirchen, 08.05.2012
Der Leiter der Regionalniederlassung Sauerland-Hochstift i. A.	Der Direktor des Landesbetriebes Straßenbau i. A.
gez. Doctar	gez. Sonnhoff
Gesehen: Bonn, 10.12.2012	Gesehen: Düsseldorf, 29.06.2012
Bundesministerium für Verkehr, Bau und Stadtentwicklung Abteilung Straßenbau, Straßenverkehr i. A.	Ministerium für Bauen und Verkehr des Landes Nordrhein-Westfalen i. A.
gez. Bidinger	gez. Rox

Regionalniederlassung Sauerland-Hochstift
- Außenstelle Paderborn -

Straßen.NRW
Landesbetrieb Straßenbau Nordrhein-Westfalen

Straße	von NK / Abschnitt	nach NK / Abschnitt	Stationsbereich	Projekt-Nr.
B 64	Abschnitt 59	Abschnitt 64		08-0157
B 83	Abschnitt 66	Abschnitt 67		Unterlage
Nächster Ort: Godelheim und Wehrden				Blatt Nr. 1
B 64/83 Brake/Hembsen - Höxter Teilschnitt 1a und Teilschnitt 1b Neubau der B 64 Brake/Hembsen - Höxter/Godelheim und Neubau der B 83 Beverungen/Wehrden bis Höxter/Godelheim				BV-Nr.
Planfeststellung - Deckblatt "B"				Karte 1 Übersichtskarte
FFH-Verträglichkeitsprüfung für das Gebiet DE-4221-302				Maßstab: 1 : 25.000
Bau-km 0+299 - 12+880 (B 64n), Bau-km 0-060 - 2+797 (B 83n)				
Aufgestellt Paderborn, den 24.06.2019		Der Leiter der Regionalniederlassung Sauerland-Hochstift i. A. gez. Lars Voigtländer		