

FFH - Verträglichkeitsprüfung für das Gebiet DE 4222-301 "Buchenwälder der Weserhänge"

Karte 2: Lebensraumtypen und Arten / Beeinträchtigung von Erhaltungszielen

- Lebensraumtypen gemäß Anhang 1 der FFH-Richtlinie**
- 8100 Kalkhaltige Schutthalden des Hügel- und Berglandes, prioritär
 - 8210 Kalkfelsen mit Felsspaltenvegetation
 - 9130 Waldmeister-Buchenwald
 - 9150 Orchideen-Kalk-Buchenwald
 - 9180 Schlucht- und Hangmischwald, prioritär

- Prüfrelevante charakteristische Arten von Lebensraumtypen des Anhangs I**
- | | |
|--|--|
| S Schwarzspecht (LRT 9130, 9150, 9180) | R Rotmilan (LRT 9130, 9150, 9180) |
| G Grauspecht (LRT 9130, 9150, 9180) | W Wespenbussard (LRT 9130, 9150, 9180) |

- Nachweise BV (Bioplan 2009)**
- | | |
|---|---|
| Ssp Schwarzspecht | Rm Rotmilan |
| Uh Uhu (LRT 3210) | Wl Waldlaubsänger |
| Gsp Grauspecht | |

Tier- und Pflanzenarten gemäß Anhang II der FFH-RL

- K Kammmolch
- H Hirschkäfer

Sonstige für die Schutz- und Erhaltungsziele des Schutzgebietes relevante Landschaftsstrukturen

- Grundlosen als Laichgewässer des Kammmolches

Biotop- und Nutzungsstrukturen

- HA0,aci Kürzel s. Biotoptypentabelle "LANUV-Modell" (LANUV 2008)

Sonstige Informationen

- Abgrenzung des Natura-2000 Gebiets DE-4222-301

Nachrichtlich

- Abgrenzung weiterer Natura-2000 Gebiete

- Streckenverlauf der B 64/83

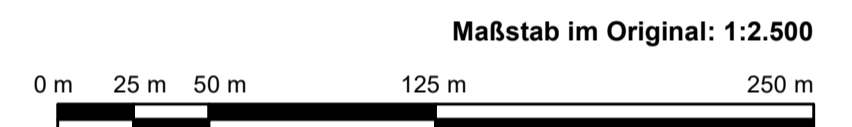

Kuhlmann & Stucht GBR
Landschaftsplanung • Umweltplanung

Stalleickenweg 5 • 44867 Bochum • Tel.: 02327/228020 • Fax: 02327/228029
Email: info@kuhlmann-stucht.de • Internet: www.kuhlmann-stucht.de

Deckblatt "A"

Satzungsgemäß ausgelegen in der Zeit vom bis in der Gemeinde Zeit und Ort der Auslegung sind mindestens 1 Woche vor Auslegung ortsüblich bekannt gemacht worden. Gemeinde (Dienstsigel) (Unterschrift)	Festgestellt gemäß Beschluss vom heutigen Tage. Detmold, den Bezirksregierung Detmold -Planfeststellungsbehörde- Im Auftrag (Dienstsigel) (Unterschrift)
---	--

Zugehöriger Entwurf

Aufgestellt: Paderborn, 20.11.2007 Der Leiter der Regionalniederlassung Sauerland-Hochstift i. A. gez. Gensicke	Geprüft: Gelsenkirchen, 01.02.2008 Der Direktor des Landesbetriebes Straßenbau i. A. gez. Sonnhoff
Gesehen: Bonn, 11.02.2009 Bundesministerium für Verkehr, Bau und Stadtentwicklung Abteilung Straßenbau, Straßenverkehr i. A. gez. Bidingler	Gesehen: Düsseldorf, 30.07.2008 Ministerium für Bauen und Verkehr des Landes Nordrhein-Westfalen i. A. gez. Rox

Regionalniederlassung Sauerland-Hochstift
- Außenstelle Paderborn -

Straßen.NRW
(Landesbetrieb Straßenbau, Nordrhein-Westfalen)

Straße	von NK / Abschnitt	nach NK / Abschnitt	Stationsbereich	Projekt-Nr.
B 64 B 83	Abschnitt 59 Abschnitt 66	Abschnitt 64 Abschnitt 67		08-0156
Nächster Ort:	Höxter, Godelheim und Wehrden			Unterlage 12.5.2
				Blatt Nr. 1

B 64/83 Brakel/Hembsen - Höxter
1. Abschnitt, Teilabschnitt 1b und Teilabschnitt 1a
Neubau der B 64 Höxter/Ottbergen - Höxter/Godelheim und
Neubau der B 83 Beverungen/Wehrden bis Höxter/Godelheim

Planfeststellung - Deckblatt "A"
FFH-Verträglichkeitsprüfung
für das Gebiet DE-4222-301
Bau-km 0+299 - 12+880 (B 64n), Bau-km 0-060 - 2+797 (B 83n)

Aufgestellt 19.12.2017	Der Leiter der Regionalniederlassung Sauerland-Hochstift i. A. gez. Dipl.-Ing. Lars Voigtländer
------------------------	---

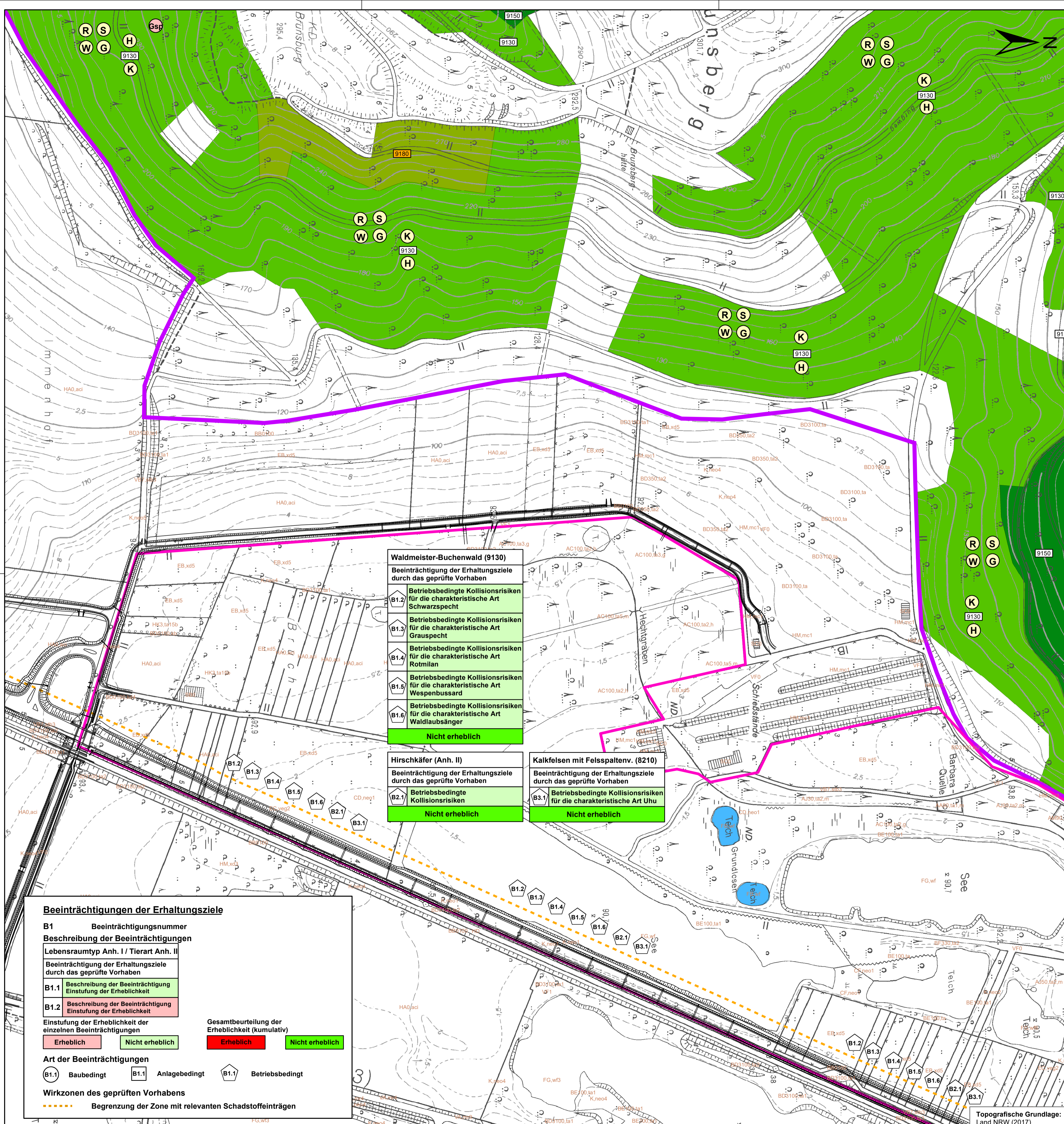

Waldmeister-Buchenwald (9130)
Beeinträchtigung der Erhaltungsziele durch das geprüfte Vorhaben

B1.2 Betriebsbedingte Kollisionsrisiken für die charakteristische Art Schwarzspecht	Nicht erheblich
B1.3 Betriebsbedingte Kollisionsrisiken für die charakteristische Art Grauspecht	Nicht erheblich
B1.4 Betriebsbedingte Kollisionsrisiken für die charakteristische Art Rotmilan	Nicht erheblich
B1.5 Betriebsbedingte Kollisionsrisiken für die charakteristische Art Wespenbussard	Nicht erheblich
B1.6 Betriebsbedingte Kollisionsrisiken für die charakteristische Art Waldlaubsänger	Nicht erheblich

Hirschkäfer (Anh. II)
Beeinträchtigung der Erhaltungsziele durch das geprüfte Vorhaben

B2.1 Betriebsbedingte Kollisionsrisiken	Nicht erheblich
--	-----------------

Kalkfelsen mit Felsspaltenv. (8210)
Beeinträchtigung der Erhaltungsziele durch das geprüfte Vorhaben

B3.7 Betriebsbedingte Kollisionsrisiken für die charakteristische Art Uhu	Nicht erheblich
--	-----------------

Beeinträchtigungen der Erhaltungsziele

B1 Beeinträchtigungsnummer
Beschreibung der Beeinträchtigungen
Lebensraumtyp Anh. I / Tierart Anh. II
Beeinträchtigung der Erhaltungsziele durch das geprüfte Vorhaben

B1.1 Beschreibung der Beeinträchtigung Einstufung der Erheblichkeit	B1.2 Beschreibung der Beeinträchtigung Einstufung der Erheblichkeit
---	---

Einstufung der Erheblichkeit der einzelnen Beeinträchtigungen

Erheblich	Nicht erheblich
-----------	-----------------

Gesamtbeurteilung der Erheblichkeit (kumulativ)

Erheblich	Nicht erheblich
-----------	-----------------

Art der Beeinträchtigungen

(B1.1) Baubedingt	(B1.1) Anlagebedingt	(B1.1) Betriebsbedingt
--------------------------	-----------------------------	-------------------------------

Wirkzonen des geprüften Vorhabens

----- Begrenzung der Zone mit relevanten Schadstoffeinträgen