

Legende

Bestand

HA0 1 Acker, intensiv, Wildkrautarten weitgehend fehlend

Maßnahmen

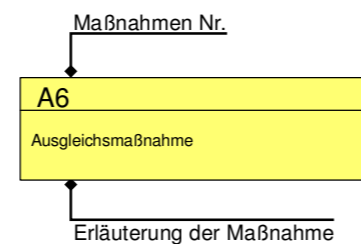

A = Ausgleichsmaßnahme

A6
Umwandlung von Acker
in Eichen- Hainbuchenmischwald

AB9 37
Hainbuchen- Eichenmischwald
mit Irt Baumartenanteilen $\geq 90\%$,
Jungwuchs bis Stangenholz,
Strukturen mittel bis schlecht ausgeprägt

Übersichten Ausgleichsfläche A6

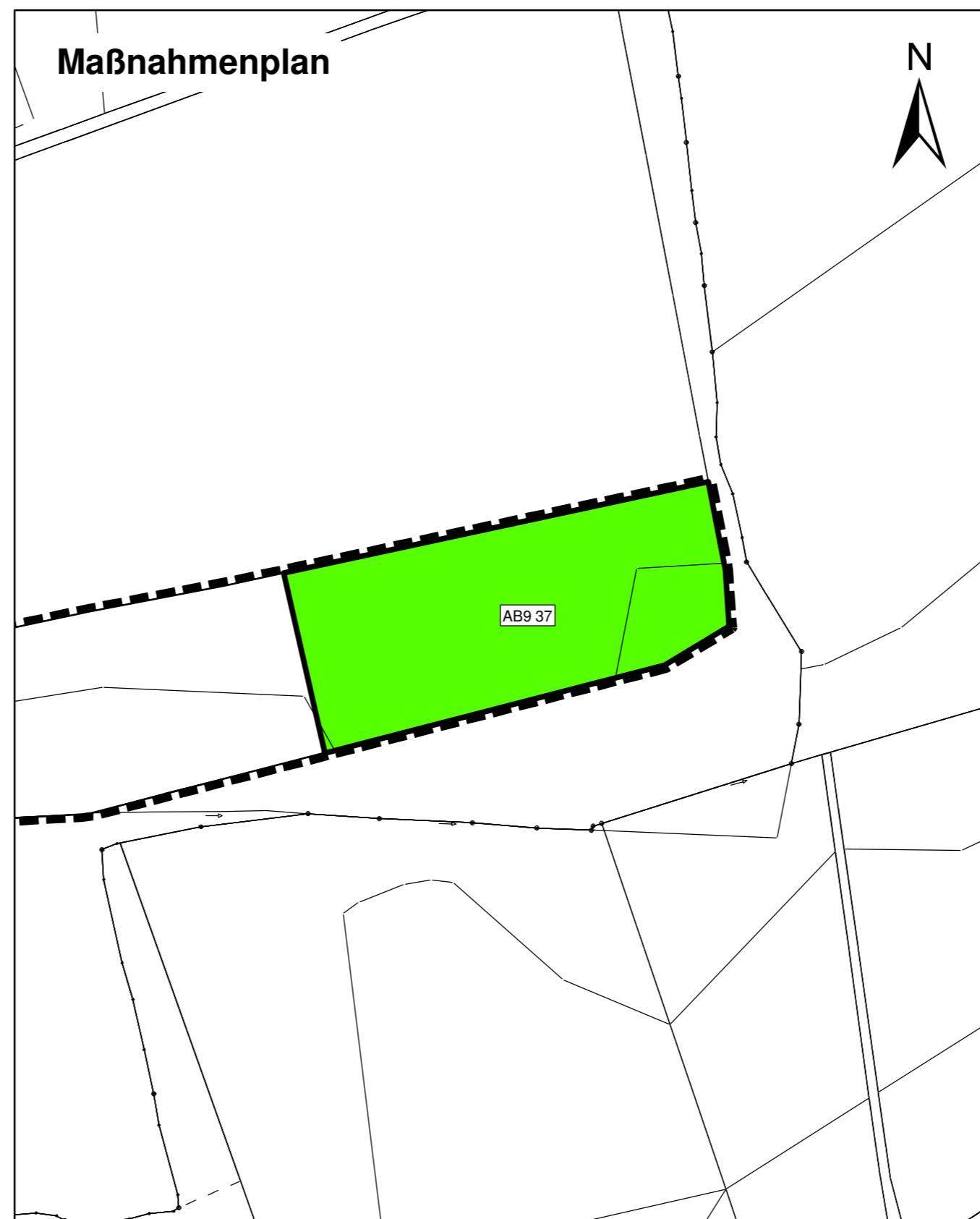
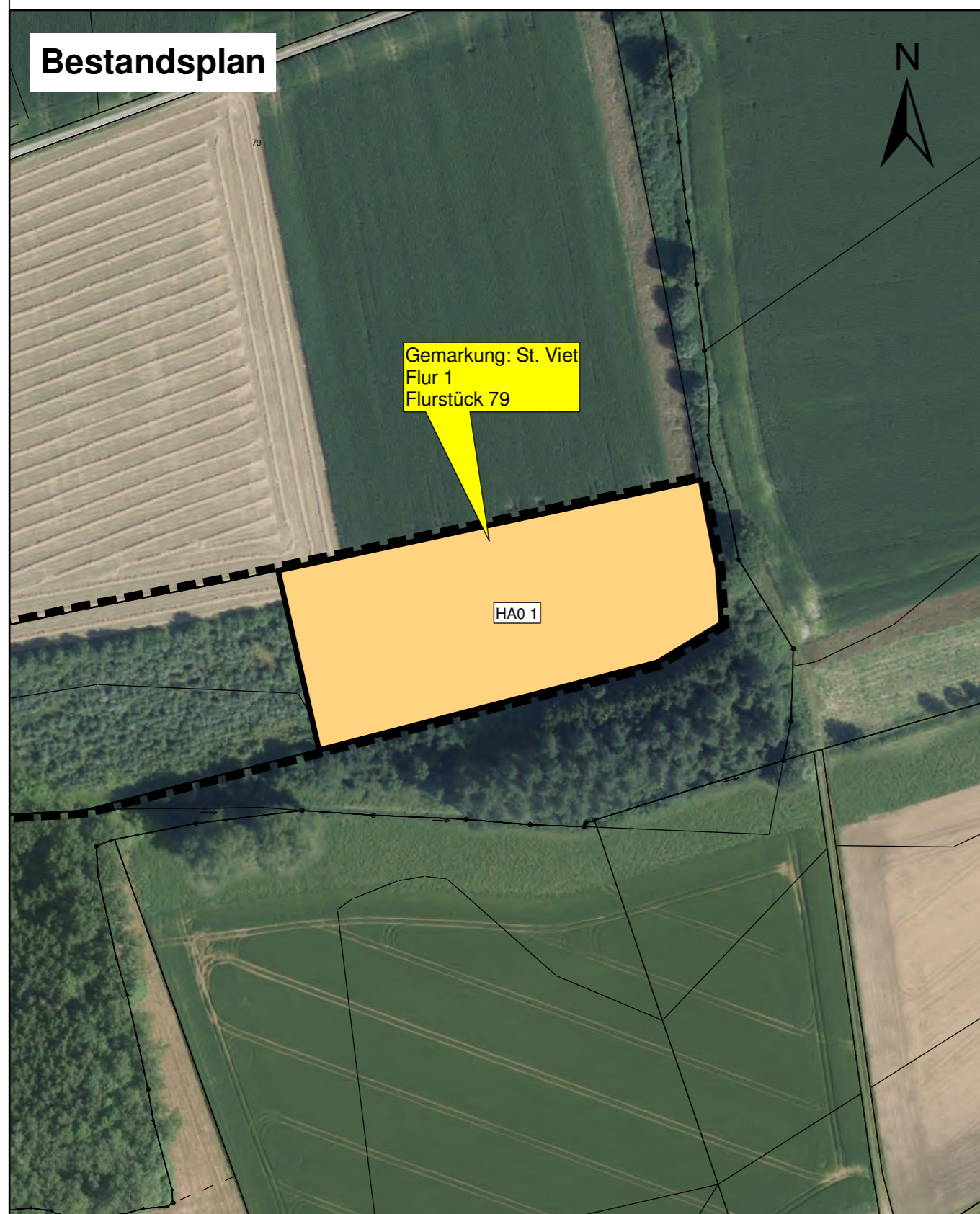

Nr.	Art der Änderung	Datum	Name

Bertram Mestermann
Büro für Landschaftsplanung



Brackhüttenweg 1 59581 Warstein-Hirschberg
 Tel. 02902-701231 info@mestermann-landschaftsplanung.de

	Datum	Name
bearbeitet	11/2015	Rex
gezeichnet	11/2015	Sto

Warstein, Nov. 2015
 gez. *Mestermann*

Fachbereich Tiefbau
STADT RHEDA - WIEDENBRÜCK
 Rathausplatz 13 33378 Rheda - Wiedenbrück
 Telefon (05242) 963-0 Telefax (05242) 963-666 E-Mail rheda-wiedenbrück@gt-net.de



	Datum	Name	Projekt
bearbeitet	11 / 2015	-	Ringschluss Südring von der Lippstädter Str. bis zur Rietberger Str. im Stadtteil Wiedenbrück
gezeichnet	11 / 2015	-	
geprüft			
Maßstab:	1 : 2.000		Planinhalt Landschaftspflegerischer Begleitplan
Blatt-Nr.:	9/12		Ausgleichsmaßnahme A6