B 65 lc Südumgehung Minden: Bestand

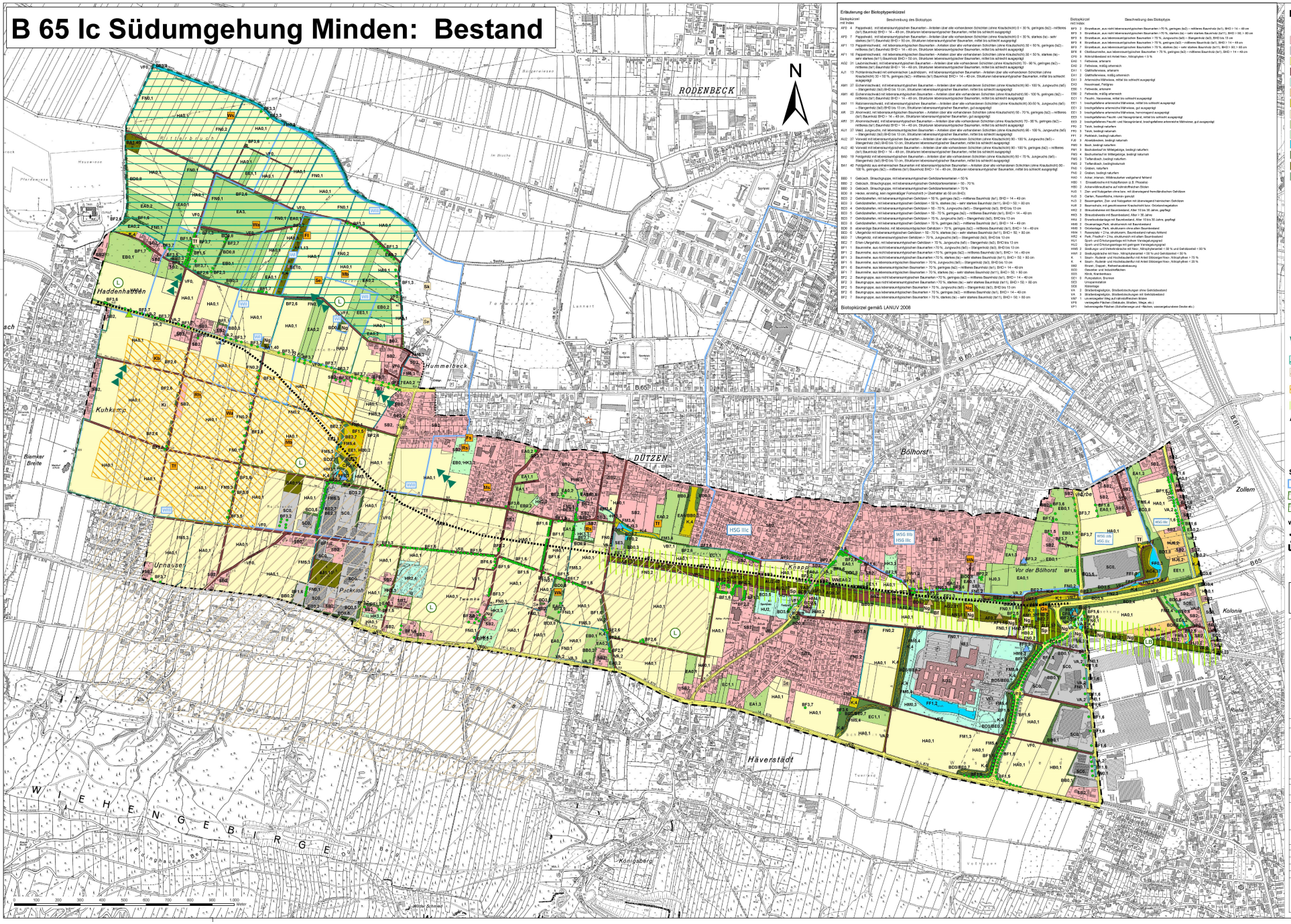

Erläuterung der Biotoptypenkürzel

Biotopkürzel mit Index	Beschreibung des Biotoptyps
AF0 4	Pappelwald, mit lebensraumtypischen Baumarten - Anteilen über alle vorhandenen Schichten (ohne Krautschicht) 0 - 30 %, geringes (ba2) – mittleres (ba1) Baumholz BHD > 14 – 49 cm, Strukturen lebensraumtypischer Baumarten, mittel bis schlecht ausgeprägt
AF0 7	Pappelwald, mit lebensraumtypischen Baumarten - Anteilen über alle vorhandenen Schichten (ohne Krautschicht) 0 - 30 %, starkes (ba) - sehr starkes (ba1) Baumholz BHD > 50 cm, Strukturen lebensraumtypischer Baumarten, mittel bis schlecht ausgeprägt
AF1 13	Pappelmischwald, mit lebensraumtypischen Baumarten - Anteilen über alle vorhandenen Schichten (ohne Krautschicht) 30 - 50 %, geringes (ba2) – mittleres (ba1) Baumholz BHD > 14 – 49 cm, Strukturen lebensraumtypischer Baumarten, mittel bis schlecht ausgeprägt
AF1 16	Pappelmischwald, mit lebensraumtypischen Baumarten - Anteilen über alle vorhandenen Schichten (ohne Krautschicht) 30 - 50 %, starkes (ba) - sehr starkes (ba1) Baumholz BHD > 50 cm, Strukturen lebensraumtypischer Baumarten, mittel bis schlecht ausgeprägt
AG0 21	Hohlweidenwald, mit lebensraumtypischen Baumarten - Anteilen über alle vorhandenen Schichten (ohne Krautschicht) 70 - 90 %, geringes (ba2) – mittleres (ba1) Baumholz BHD > 14 – 49 cm, Strukturen lebensraumtypischer Baumarten, mittel bis schlecht ausgeprägt
AJ1 13	Hohlweidenwald mit einheimischen Laubhölzern, mit lebensraumtypischen Baumarten - Anteilen über alle vorhandenen Schichten (ohne Krautschicht) 30 - 50 %, geringes (ba2) – mittleres (ba1) Baumholz BHD > 14 – 49 cm, Strukturen lebensraumtypischer Baumarten, mittel bis schlecht ausgeprägt
AM1 27	Eichenmischwald, mit lebensraumtypischen Baumarten - Anteilen über alle vorhandenen Schichten (ohne Krautschicht) 90 - 100 %, Jungwuchs (ba5) – Stangenholz (ba3) BHD bis 13 cm, Strukturen lebensraumtypischer Baumarten, mittel bis schlecht ausgeprägt
AM1 40	Eichenmischwald mit lebensraumtypischen Baumarten - Anteilen über alle vorhandenen Schichten (ohne Krautschicht) 90 - 100 %, geringes (ba2) – mittleres (ba1) Baumholz BHD > 14 – 49 cm, Strukturen lebensraumtypischer Baumarten, mittel bis schlecht ausgeprägt
AN1 11	Rotlerenmischwald, mit lebensraumtypischen Baumarten - Anteilen über alle vorhandenen Schichten (ohne Krautschicht) 30-50 %, Jungwuchs (ba5) – Stangenholz (ba3) BHD bis 13 cm, Strukturen lebensraumtypischer Baumarten, gut ausgeprägt
AR 23	Ahornwald, mit lebensraumtypischen Baumarten - Anteilen über alle vorhandenen Schichten (ohne Krautschicht) 50 - 70 %, geringes (ba2) – mittleres (ba1) Baumholz BHD > 14 – 49 cm, Strukturen lebensraumtypischer Baumarten, gut ausgeprägt
AR1 31	Ahornmischwald, mit lebensraumtypischen Baumarten - Anteilen über alle vorhandenen Schichten (ohne Krautschicht) 70 - 90 %, geringes (ba2) – mittleres (ba1) Baumholz BHD > 14 – 49 cm, Strukturen lebensraumtypischer Baumarten, mittel bis schlecht ausgeprägt
AU1 37	Weid. Jungwuchs, mit lebensraumtypischen Baumarten - Anteilen über alle vorhandenen Schichten (ohne Krautschicht) 90 - 100 %, Jungwuchs (ba5) – Stangenholz (ba3) BHD bis 13 cm, Strukturen lebensraumtypischer Baumarten, mittel bis schlecht ausgeprägt
AU2 37	Vorwald mit lebensraumtypischen Baumarten - Anteilen über alle vorhandenen Schichten (ohne Krautschicht) 90 - 100 %, Jungwuchs (ba5) – Stangenholz (ba3) BHD bis 13 cm, Strukturen lebensraumtypischer Baumarten, mittel bis schlecht ausgeprägt
AU2 40	Vorwald mit lebensraumtypischen Baumarten - Anteilen über alle vorhandenen Schichten (ohne Krautschicht) 90 - 100 %, geringes (ba2) – mittleres (ba1) Baumholz BHD > 14 – 49 cm, Strukturen lebensraumtypischer Baumarten, mittel bis schlecht ausgeprägt
BA0 10	Feldgehölz mit lebensraumtypischen Baumarten - Anteilen über alle vorhandenen Schichten (ohne Krautschicht) 50 - 70 %, Jungwuchs (ba5) – Stangenholz (ba3) BHD bis 13 cm, Strukturen lebensraumtypischer Baumarten, mittel bis schlecht ausgeprägt
BA1 40	Feldgehölz aus einheimischen Baumarten mit lebensraumtypischen Baumarten - Anteilen über alle vorhandenen Schichten (ohne Krautschicht) 90 - 100 %, geringes (ba2) – mittleres (ba1) Baumholz BHD > 14 – 49 cm, Strukturen lebensraumtypischer Baumarten, mittel bis schlecht ausgeprägt
BB0 1	Gebüsch, Strauchgruppe, mit lebensraumtypischen Gehölzartenanteilen < 50 %
BB0 2	Gebüsch, Strauchgruppe, mit lebensraumtypischen Gehölzartenanteilen > 50 – 70 %
BB0 3	Gebüsch, Strauchgruppe, mit lebensraumtypischen Gehölzartenanteilen > 70 %
BD0 8	Hecke, einreihig, kein regelmäßiger Formschnitt (= Überhälter ab 50 cm BHD)
BD3 2	Gehölzstreifen, mit lebensraumtypischen Gehölzen > 50 %, geringes (ba2) – mittleres Baumholz (ba1), BHD > 14 – 49 cm
BD3 3	Gehölzstreifen, mit lebensraumtypischen Gehölzen < 50 %, starkes (ba) – sehr starkes Baumholz (ba1), BHD > 50 – 80 cm
BD3 4	Gehölzstreifen, mit lebensraumtypischen Gehölzen > 50 – 70 %, Jungwuchs (ba5) – Stangenholz (ba3), BHD bis 13 cm
BD3 5	Gehölzstreifen, mit lebensraumtypischen Gehölzen > 50 – 70 %, geringes (ba2) – mittleres Baumholz (ba1), BHD > 14 – 49 cm
BD3 7	Gehölzstreifen, mit lebensraumtypischen Gehölzen > 70 %, Jungwuchs (ba5) – Stangenholz (ba3), BHD bis 13 cm
BD3 8	Gehölzstreifen, mit lebensraumtypischen Gehölzen > 70 %, geringes (ba2) – mittleres Baumholz (ba1), BHD > 14 – 49 cm
BD3 9	Gehölzstreifen, mit lebensraumtypischen Gehölzen > 70 %, geringes (ba2) – mittleres Baumholz (ba1), BHD > 14 – 49 cm
BD0 6	Ufergehölz mit lebensraumtypischen Gehölzen > 50 – 70 %, starkes (ba) – sehr starkes Baumholz (ba1), BHD > 50 – 80 cm
BE0 7	Ufergehölz, mit lebensraumtypischen Gehölzen > 70 %, Jungwuchs (ba5) – Stangenholz (ba3), BHD bis 13 cm
BE2 7	Erlen-Ufergehölz, mit lebensraumtypischen Gehölzen > 70 %, Jungwuchs (ba5) – Stangenholz (ba3), BHD bis 13 cm
BF1 1	Baumreihe, aus nicht lebensraumtypischen Baumarten > 70 %, Jungwuchs (ba5) – Stangenholz (ba3), BHD bis 13 cm
BF1 2	Baumreihe, aus nicht lebensraumtypischen Baumarten > 70 %, geringes (ba2) – mittleres Baumholz (ba1), BHD > 14 – 49 cm
BF1 3	Baumreihe, aus nicht lebensraumtypischen Baumarten > 70 %, starkes (ba) – sehr starkes Baumholz (ba1), BHD > 50 – 80 cm
BF1 5	Baumreihe, aus lebensraumtypischen Baumarten > 70 %, Jungwuchs (ba5) – Stangenholz (ba3), BHD bis 13 cm
BF1 6	Baumreihe, aus lebensraumtypischen Baumarten > 70 %, geringes (ba2) – mittleres Baumholz (ba1), BHD > 14 – 49 cm
BF1 7	Baumreihe, aus lebensraumtypischen Baumarten > 70 %, starkes (ba) – sehr starkes Baumholz (ba1), BHD > 50 – 80 cm
BF2 2	Baumgruppe, aus nicht lebensraumtypischen Baumarten > 70 %, geringes (ba2) – mittleres Baumholz (ba1), BHD > 14 – 49 cm
BF2 3	Baumgruppe, aus nicht lebensraumtypischen Baumarten > 70 %, starkes (ba) – sehr starkes Baumholz (ba1), BHD > 50 – 80 cm
BF2 5	Baumgruppe, aus lebensraumtypischen Baumarten > 70 %, Jungwuchs (ba5) – Stangenholz (ba3), BHD bis 13 cm
BF2 6	Baumgruppe, aus lebensraumtypischen Baumarten > 70 %, geringes (ba2) – mittleres Baumholz (ba1), BHD > 14 – 49 cm
BF2 7	Baumgruppe, aus lebensraumtypischen Baumarten > 70 %, starkes (ba) – sehr starkes Baumholz (ba1), BHD > 50 – 80 cm

Biotopkürzel mit Index	Beschreibung des Biotoptyps
BF3 2	Strauchbaum, aus nicht lebensraumtypischen Baumarten > 70 %, geringes (ba2) – mittleres Baumholz (ba1), BHD > 14 – 49 cm
BF3 3	Strauchbaum, aus nicht lebensraumtypischen Baumarten > 70 %, starkes (ba) – sehr starkes Baumholz (ba1), BHD > 50 – 80 cm
BF3 4	Strauchbaum, aus lebensraumtypischen Baumarten > 70 %, Jungwuchs (ba5) – Stangenholz (ba3), BHD bis 13 cm
BF3 5	Strauchbaum, aus lebensraumtypischen Baumarten > 70 %, geringes (ba2) – mittleres Baumholz (ba1), BHD > 14 – 49 cm
BF3 7	Strauchbaum, aus lebensraumtypischen Baumarten > 70 %, starkes (ba) – sehr starkes Baumholz (ba1), BHD > 50 – 80 cm
BF8 6	Gebüsschreihe, aus lebensraumtypischen Baumarten > 70 %, geringes (ba2) – mittleres Baumholz (ba1), BHD > 14 – 49 cm
CF0 3	Rebkuhlbestand mit Anteil Neo-, Hölzgehölze < 5 %
EA0 1	Fettwiese, artenarm
EA0 2	Fettwiese, artenarm
EA1 1	Glattfuchswiese, artenarm
EA1 2	Glattfuchswiese, mäßig artenreich
EA1 3	Artenreiche Mähwiese, mittel bis schlecht ausgeprägt
EA3	Neuansaat, Fettgras
EB0 1	Fettweide, artenarm
EB0 2	Fettweide, mäßig artenreich
EC1 1	Feuchtl. Nasswiese, mittel bis schlecht ausgeprägt
EE1 1	Insektenfallene artenreiche Mähwiese, mittel bis schlecht ausgeprägt
EE1 2	Insektenfallene artenreiche Mähwiese, gut ausgeprägt
EE1 3	Insektenfallene artenreiche Mähwiese, hervorragend ausgeprägt
EE3 1	Insektenfallene Feuchtl. und Nasswiesland, mittel bis schlecht ausgeprägt
EE3 2	Insektenfallene Feuchtl. und Nasswiesland, Insektenfallene artenreiche Mähwiese, gut ausgeprägt
FF0 2	Teich, beidrigt naturfern
FF0 3	Teich, beidrigt naturfern
FF1 2	Fischteich, beidrigt naturfern
FJ0 3	Abwasserteich, beidrigt naturfern
FM3 3	Bach, beidrigt naturfern
FM1 3	Bauchbestand für Mittelgebirge, beidrigt naturfern
FM3 4	Bauchstreifen für Mittelgebirge, beidrigt naturfern
FM3 5	Tieflandbach, beidrigt naturfern
FM3 7	Tieflandbach, beidrigt naturfern
FN0 1	Graben, naturfern
FN0 2	Graben, beidrigt naturfern
HA0 1	Acker, intensiv, Wildkrautarten weitgehend fehlend
HB0 1	Einsaatbrache mit Hülzpflanzen (z.B. Phacelia)
HB0 2	Ackerwildkrautbache auf schnellfrischen Böden
HJ0 1	Dorf- und Hülzgarten ohne bzw. mit überwiegend fremdländischen Gehölzen
HJ0 3	Garten, Nasenflächen, intensiv gemäht
HJ3 2	Bauerngarten, Dorf- und Hülzgarten mit überwiegend heimischen Gehölzen
HJ8 2	Baumschule, mit gesellschaftsfremder Krautschicht bzw. Gehölzmonokulturen
HK2 2	Strauchdrainen mit Baumbestand, Alter 10 bis 30 Jahre, gepflegt
HK5 3	Strauchdrainen mit Baumbestand, Alter > 30 Jahre
HK4 2	Einwirkungsbeilage mit Baumbestand, Alter 10 bis 30 Jahre, gepflegt
HB0 2	Gewerbeplatz, Park, strukturreich mit Baumbestand
HB0 3	Gewerbeplatz, Park, strukturreich ohne alten Baumbestand
HB4 1	Rasenplatz < 2 ha, strukturreich, Baumbestand nahezu fehlend
HB2 4	Park, Friedhof < 2 ha, strukturreich mit alten Baumbestand
HU1 1	Sport- und Ohnlangsanlage mit hohem Versiegelungsgrad
HU2 1	Sport- und Ohnlangsanlage mit geringem Versiegelungsgrad
HW2 2	Siedlungs- und Verkehrsbrache mit Neo-, Hölzgehölzanteil < 50 % und Gehölzanteil < 50 %
HW3 2	Siedlungsbrache mit Neo-, Hölzgehölzanteil < 50 % und Gehölzanteil < 50 %
K 1	Staun-, Ruderal- und Hochstaudenflur mit Anteil Störzeiger Neo-, Hölzgehölzen > 75 %
K 4	Staun-, Ruderal- und Hochstaudenflur mit Anteil Störzeiger Neo-, Hölzgehölzen < 25 %
BB0	Brüsch, Dieppen, Rothenhaubelsäumung
BD0	Gewerbe- und Industrieflächen
BD3	Kleine, Kleinbetriebe
GE1 0	Kleinpflanzen, Brunnen
GE3	Lampenmaßstab
GE8	Klärwerge
VA 2	Straßenbegleitgrün, Straßenböschungen ohne Gehölzbestand
VA 3	Straßenbegleitgrün, Straßenböschungen mit Gehölzbestand
VB7 1	unversiegelter Weg auf mineralischen Böden
VF0	versiegelte Flächen (Gebäude, Straßen, Wege, etc.)
VF1	teilversiegelte Flächen (Schotterwege und -flächen, wassergebundene Decke etc.)

Biotopkürzel gemäß LANUV 2008

Legende

Biotope

- Bebauung incl. privat nutzbare Freifläche, Garten
- Gewerbliche Baufläche, Lagerplatz
- überörtliche Straße
- örtliche Straße, Weg
- Straßenbegleitgrün, Grünfläche
- Erwerbsgartenbau
- Brache
- Acker
- Wiesen, Weiden und Grünland-Übergangsbereiche
- Obstgarten, -wiese
- Gewässer
- Kleingehölze
- Laubwald
- Nadelwald
- Einzelbaum, Baumreihe
- Ufergehölz

Fledermäuse

- Zwergfledermaus (Verdacht Wochenstube, Sommerquartier)
- Breitflügelfledermaus (Sichtbeobachtung)

besondere Vogelarten

Nachweise 2009

- **Fl** Feldlerche (B)
- **Fs** Feldsperling (B)
- **Fs** Grünspecht (B?)
- **Kb** Kiebitz (Dz)
- **Mb** Mäusebussard (Ng)
- **Ng** (Nachtigall (B)
- **Rh** Rebhuhn (B)
- **Rs** Rauchschwalbe (B)
- **Tf** Turmfalke (Ng)
- **Wa** Wachtel (B)
- **Wk** Waldkauz (B)
- **Ws** Weissstorch (Ng)

Nachweise 1991/1992

- **Bf** Baumfalke (Dz)
- **Kb** Kiebitz (B)
- **Ng** Nachtigall (B)
- **Rs** Rauchschwalbe (B)
- **Se** Schleiereule (B)
- **Se** Schleiereule (Kasten)
- **Se** Schleiereule (B?)
- **Sp** Sperber (Ng)
- **Sk** Steinkauz (B)
- **Tf** Turmfalke (B)
- **Uh** Uhu
- **Wk** Waldkauz (B)
- **Ws** Weissstorch (Ng)

- Anflugrichtung des Uhu von Brutplätzen am Rand des Wiehengebirges zur Bastauniederung
- Jagdrevier des Uhus
- Jagdrevier des Mäusebussards
- Faunistischer Aktionsraum "Agrarraum Haddenhausen" (Nachgewiesene Vorkommen von Wachtel und Rebhuhn, potenzielles Kiebitzhabitat)
- Faunistischer Aktionsraum "Bahndamm"

Amphibien

- Erdkröte
- Grasfrosch
- Teichfrosch (Wasserfrosch-Komplex)
- Teichmolch

Schutzgebiete

- Wasserschutzgebiete
- Landschaftsschutzgebiete
- Geschützter Landschaftsbestandteil

weitere Darstellungen

- geplante Trasse
- Untersuchungsgebiet

Die Hochspannungsleitung 30 kV existiert nicht mehr.
Die aktuellen Standorte der Masten der Hochspannungsleitung 110kV sind den Bauwerks-Lageplänen 1:1000 zu entnehmen.

LANDSCHAFT + SIEDLUNG GbR
Lucia-Greve-Straße 10 a
D-65558 RECHLINGHAUSEN
Tel.: 02561 / 450464-0 Fax -29
EMAIL: info@LuSRe.de
http://www.LuSRe.de

Satzungsgemäß ausgelegen
in der Zeit vom
bis
in der Stadt
Zeit und Ort der Auslegung sind mindestens 1 Tag vor der Auslegung ortsüblich bekannt gemacht worden.
Stadt
(Dienstsiegel)
Unterschrift

Festgestellt gemäß Beschluß vom heutigen Tage
Detmold,
Bezirksregierung Detmold
-Planfeststellungsbehörde-
im Auftrag
(Dienstsiegel)
Unterschrift

Zugehöriger Entwurf

Aufgestellt	Geprüft
Bielefeld, 06.07.2009 Der Leiter der Regionalniederlassung Ostwestfalen-Lippe	Gelsenkirchen, 22.07.2009 Landesbetrieb Straßen NRW

Regionalniederlassung Ostwestfalen-Lippe
Stapenhorststraße 119, 33619 Bielefeld

Straßen.NRW.

Straße	von NK / Abschnitt	nach NK / Abschnitt	Stationsbereich	Ingenieur: 04 0039
B 65	3718049 , 70	3719094, 98	0,297 - 0,137	Unterlage: 9.1.1 Blatt: 1

Nächster Ort: Minden

Bauamt: gesamte Baustrecke

Neubau der B 65 lc
Südumgehung Minden

Planfeststellung
ges. Bauamt: 1+025 - 5+750

Planfeststellung: Bestand / Biotoptypen
Maßstab 1 : 5.000

	Datum	Zeichen	Nr.	Art der Änderung	Datum	Name
Gesamtplan erstellt	09/2002	FCVS				
bearbeitet	02/2013	Adelmeit				
gezeichnet	02/2013	Tirpe				
geprüft	02/2013	Haase				

Bielefeld, 15.03.2013
Der Leiter der Regionalniederlassung Ostwestfalen-Lippe
i.A. (Oldenweyer)
Regierungsbaudirektor

Aufgestellt