

C:\BREC\1\Proj\0311-20-003-BL-4210_Planfeststellung_NRW\090-Pläne\092-GIS\Projekt\lbp_4PAE_Anlage_01_LBP_M2500.mxd

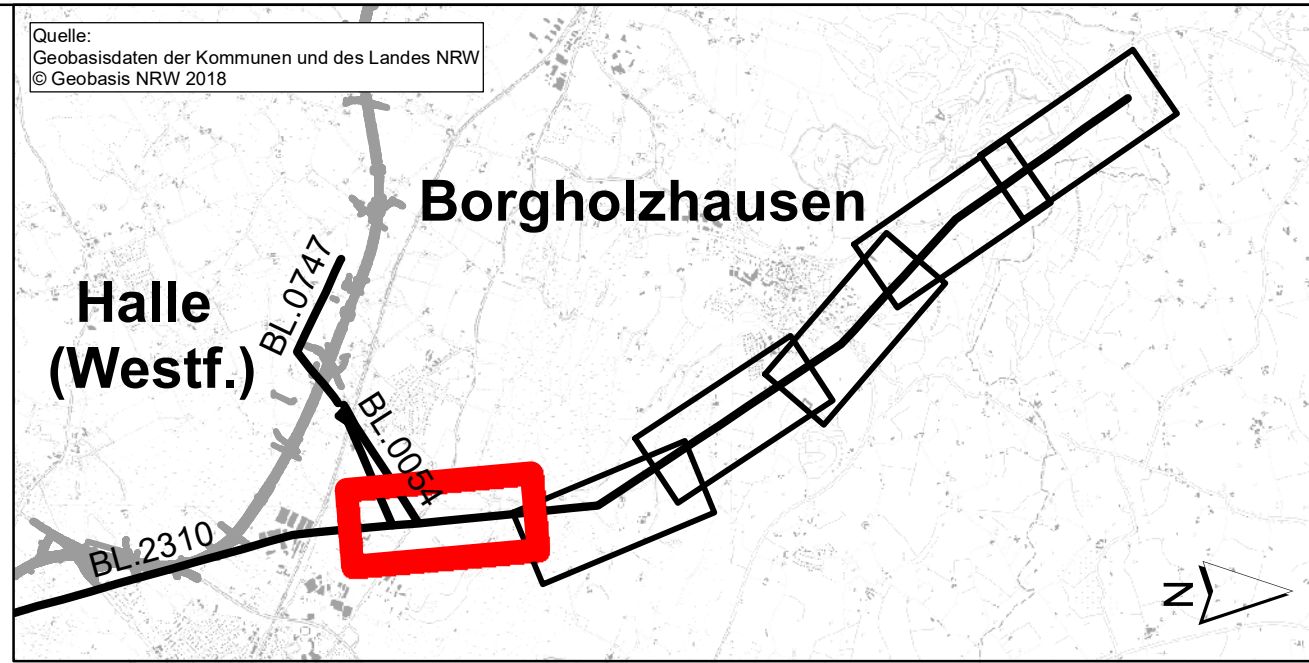
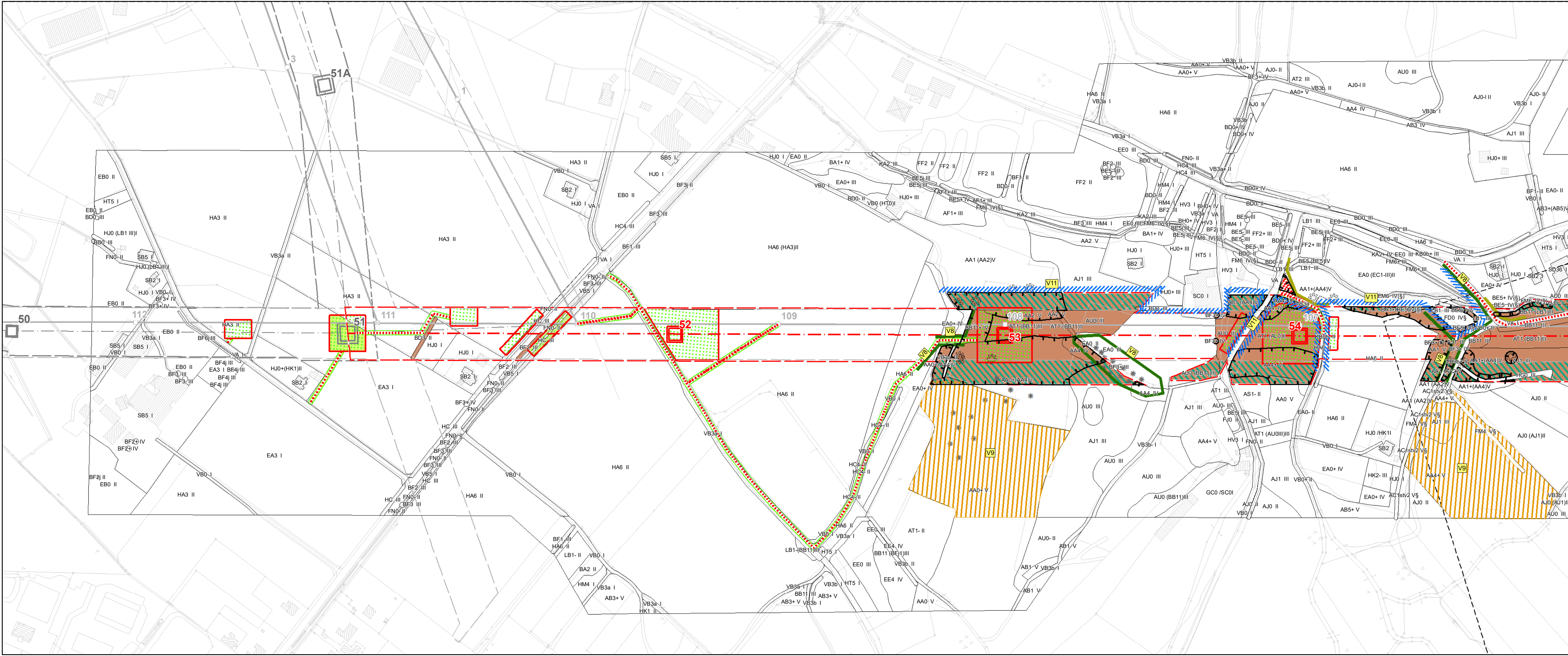

f			
e			
d			
c			
b			
a			
Datum	gez.	gepr.	Änderung

Auftraggeber

 **Amprion GmbH**
 Robert-Schuman-Str. 7
 44263 Dortmund

Projekt

110-/380-kV-Höchstspannungsleitung Wehrendorf- Gütersloh
 (gem. EnLAG, Vorhabennummer 16)
 Abschnitt Pkt. Hesseln bis Pkt. Königsholz (Landesgrenze NRW/NDS)

Zeichnungsinhalt

Landschaftspflegerischer Begleitplan (LBP)
 Landschaftspflegerische Maßnahmen im Trassenbereich
4. Planänderung

Datum	Name	Kennzeichnung	Maßstab: 1:2500
PL 29.09.2023	Peschke	Projekt-Nr.	0311-20-034
gez. 29.09.2023	PES	Datei-Name	4PAE_Anlage_01_LBP_M2500.mxd
gepr. 29.09.2023	PES	Ploteinstellung	

Blattgröße: Blatt-Nr.: 01

SWECO 

Sweco GmbH
 Postfach 34 70 17
 28339 Bremen
 Karl-Ferdinand-Braun-Straße 9
 28359 Bremen

Telefon +49 0421 2032-6
 Telefax +49 0421 2032-747

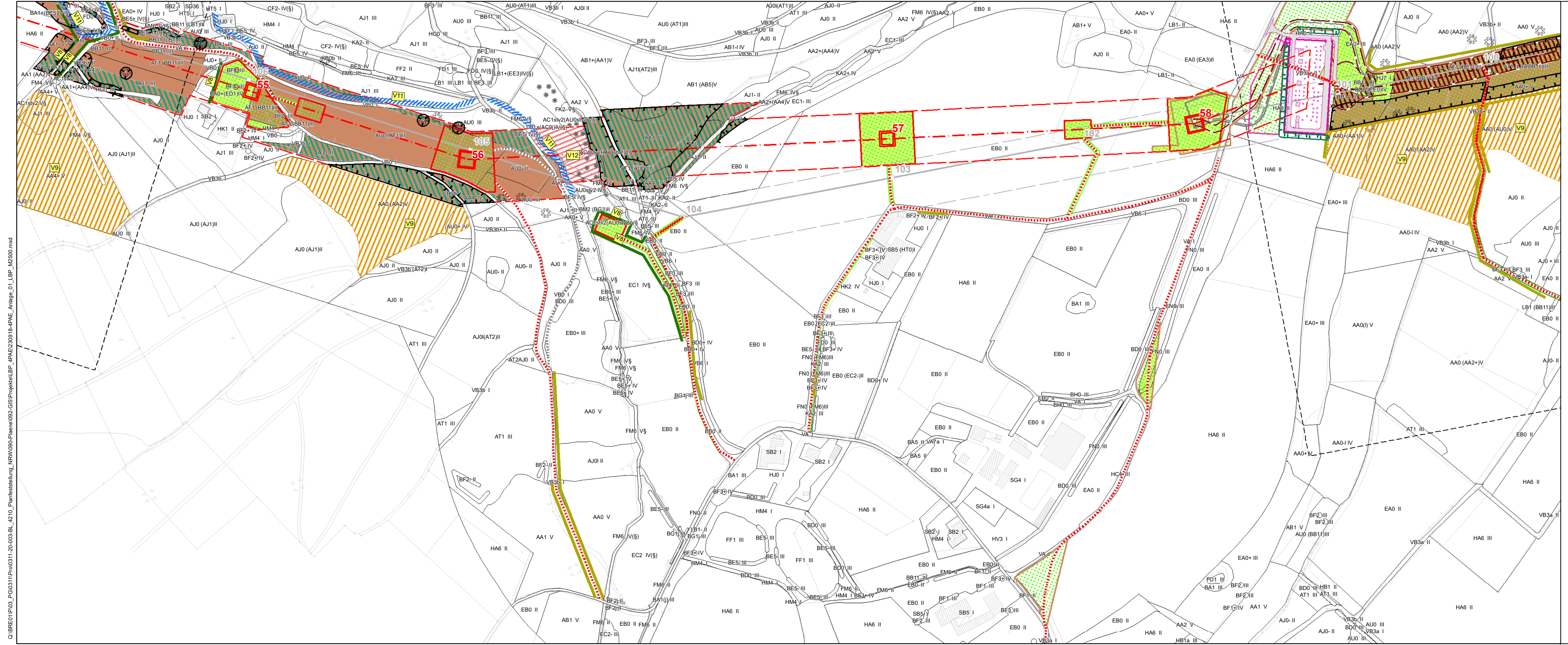

C:\BREC\1\Proj\0311-20-003-BL-4210_Planfeststellung_NRW\090-Pläne\092-GIS\Projekte\LBP_4PAE_Anlage_01_LBP_M2500.mxd

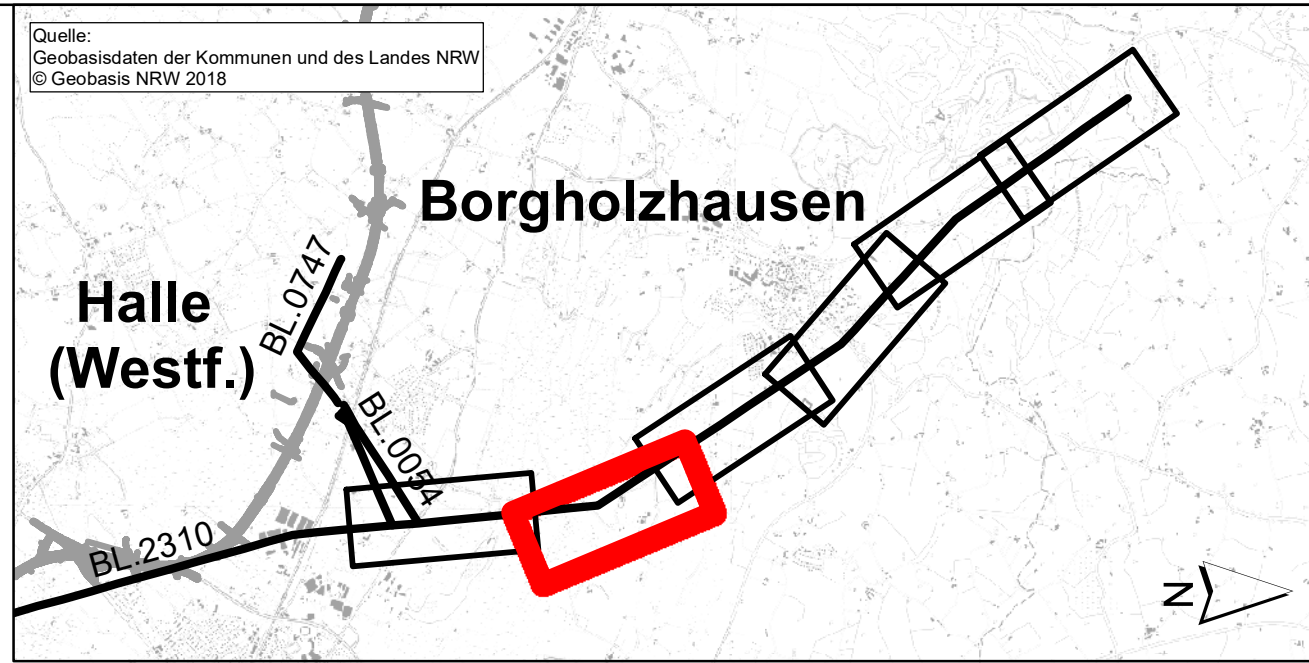

f			
e			
d			
c			
b			
a			
Datum	gez.	gepr.	Änderung

Auftraggeber



Amprion GmbH
Robert-Schuman-Str. 7
44263 Dortmund

Projekt

110-/380-kV-Höchstspannungsleitung Wehrendorf- Gütersloh
(gem. EnLAG, Vorhabennummer 16)
Abschnitt Pkt. Hesseln bis Pkt. Königsholz (Landesgrenze NRW/NDS)

Zeichnungsinhalt

Landschaftspflegerischer Begleitplan (LBP)
Landschaftspflegerische Maßnahmen im Trassenbereich
4. Planänderung

	Datum	Name	Kennzeichnung	Maßstab: 1:2500
PL	29.09.2023	Peschke	Projekt-Nr.	0311-20-034
gez.	29.09.2023	PES	Datei-Name	4PAE_Anlage_01_LBP_M2500.mxd
gepr.	29.09.2023	PES	Ploteinstellung	Anlage: 01
Blattgröße:				Blätter: 6
				Blatt-Nr.: 02



SWECO

Sweco GmbH
Postfach 34 70 17
28339 Bremen
Karl-Ferdinand-Braun-Straße 9
28359 Bremen

Telefon +49 0421 2032-6
Telefax +49 0421 2032-747

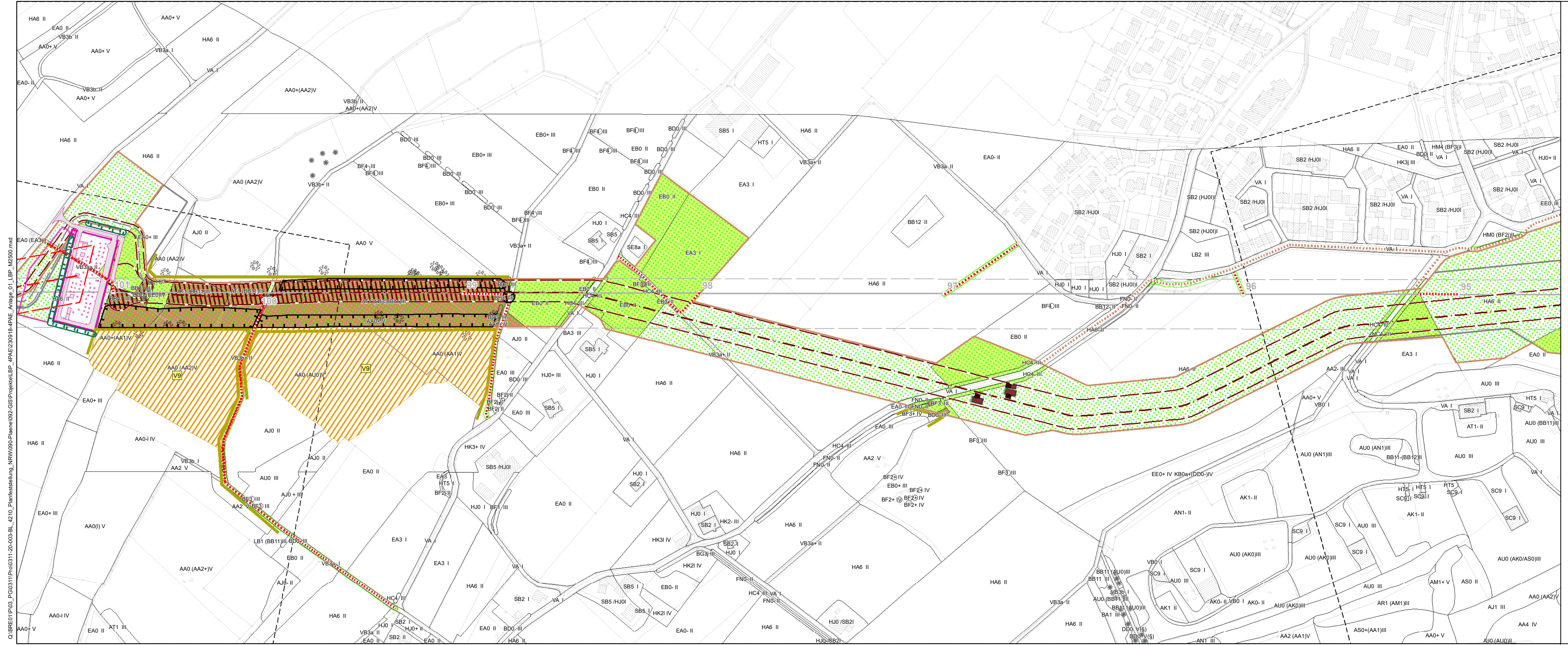

C:\BREC\1\Proj\0311\Proj\0311-20-003-BL-4210_Planfeststellung_NRW\090-Pläne\092-GIS\Projekte\LBP_4PAE_Anlage_01_LBP_M2500.mxd

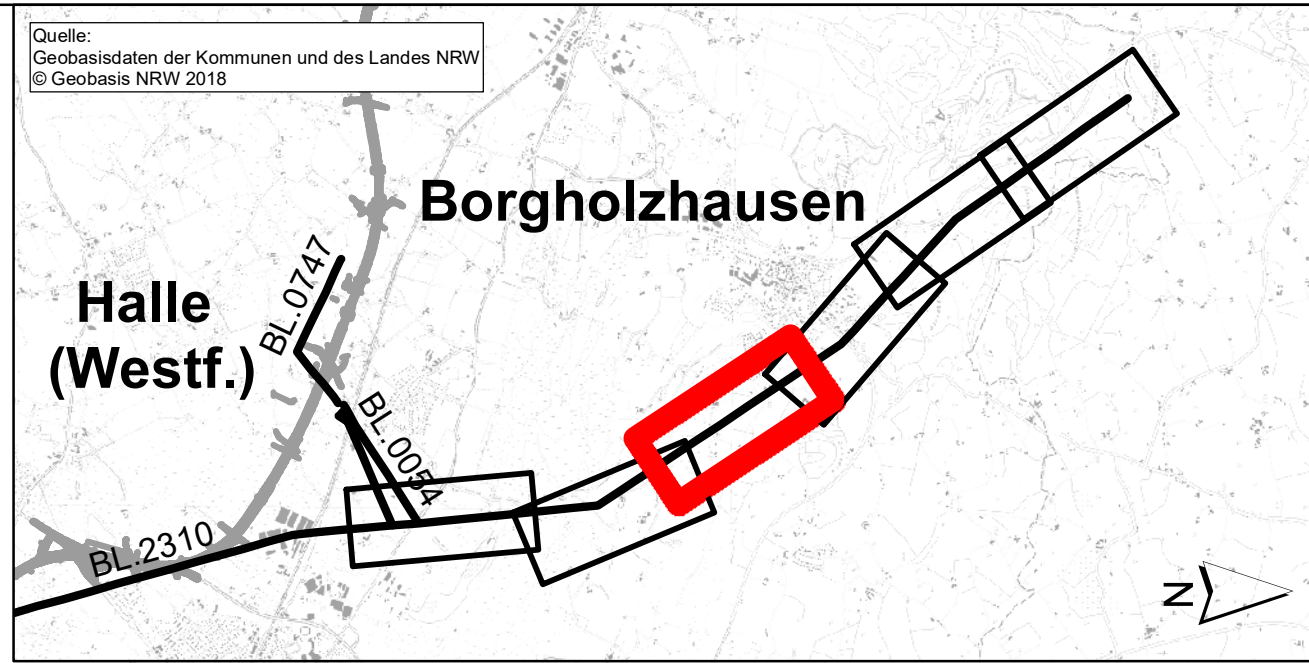

f			
e			
d			
c			
b			
a	Datum	gez.	gepr. Änderung

Auftraggeber



Amprion GmbH
Robert-Schuman-Str. 7
44263 Dortmund

Projekt
110-/380-kV-Höchstspannungsleitung Wehrendorf- Gütersloh
(gem. EnLAG, Vorhabennummer 16)
Abschnitt Pkt. Hesseln bis Pkt. Königsholz (Landesgrenze NRW/ND)

Zeichnungsinhalt
Landschaftspflegerischer Begleitplan (LBP)
Landschaftspflegerische Maßnahmen im Trassenbereich
4. Planänderung

	Datum	Name	Kennzeichnung	Maßstab: 1:2500
PL	29.09.2023	Peschke	Projekt-Nr. 0311-20-034	0 25 50 75 m
gez.	29.09.2023	PES	Datei-Name 4PAE_Anlage_01_LBP_M2500.mxd	Anlage: 01
gepr.	29.09.2023	PES	Ploteinstellung	Blätter: 6
Blattgröße:				Blatt-Nr.: 03



Sweco GmbH
Postfach 34 70 17
28339 Bremen
Karl-Ferdinand-Braun-Straße 9
28359 Bremen

Telefon +49 0421 2032-6
Telefax +49 0421 2032-747

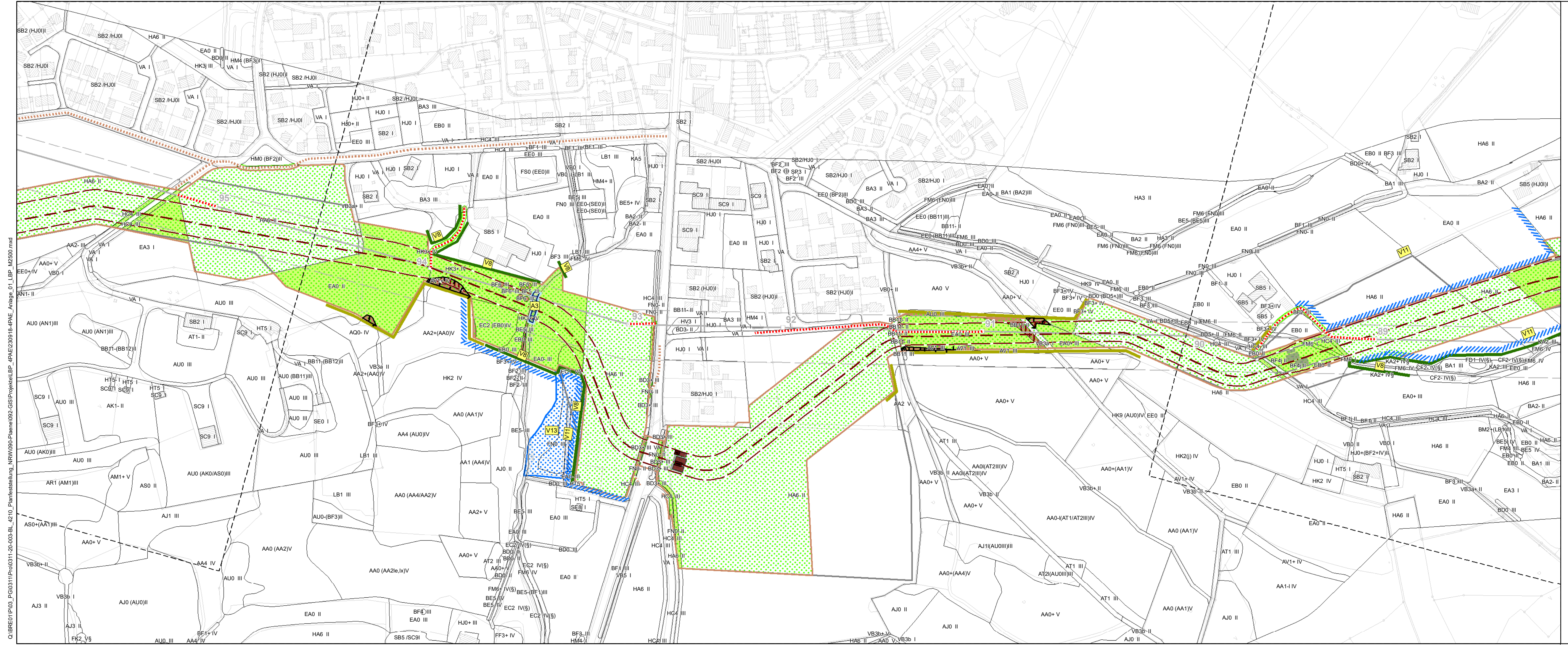

C:\BREC\1\003_11\Proj\0311-20-003-BL-4210_Planfeststellung_NRW\090-Pläne\092-GIS\Projekte\LPB_4PAE_Anlage_01_LBP_M2500.mxd

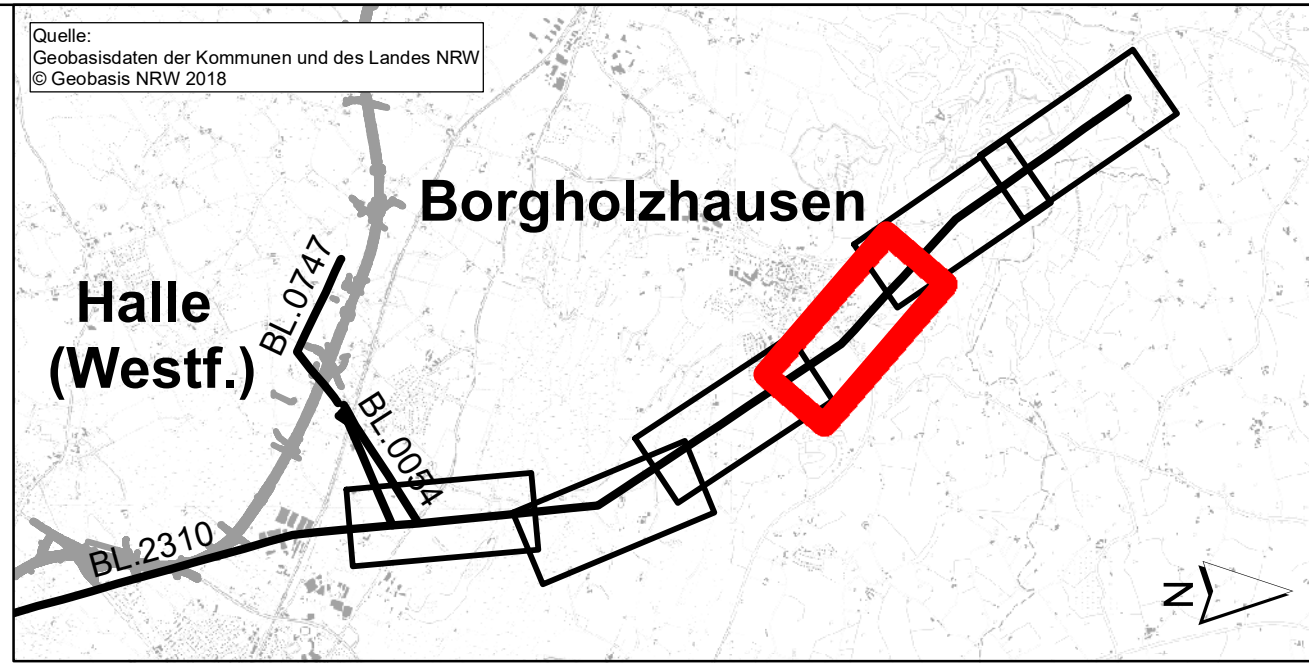

f			
e			
d			
c			
b			
a			
Datum	gez.	gepr.	Änderung

Auftraggeber

Amprion GmbH
 Robert-Schuman-Str. 7
 44263 Dortmund

Projekt
 110-/380-kV-Höchstspannungsleitung Wehrendorf- Gütersloh
 (gem. EnLAG, Vorhabennummer 16)
 Abschnitt Pkt. Hesseln bis Pkt. Königsholz (Landesgrenze NRW/ND)

Zeichnungsinhalt
Landschaftspflegerischer Begleitplan (LBP)
Landschaftspflegerische Maßnahmen im Trassenbereich
 4. Planänderung

Datum	Name	Projektnr.	Kennzeichnung	Maßstab: 1:2500
PL 29.09.2023	Peschke	Projekt-Nr.	0311-20-034	0 25 50 75 m
gez. 29.09.2023	PES	Datei-Name	4PAE_Anlage_01_LBP_M2500.mxd	Anlage: 01
gepr. 29.09.2023	PES	Ploteinstellung		Blätter: 6
Blattgröße:				Blatt-Nr.: 04

SWECO
 Sweco GmbH
 Postfach 34 70 17
 28339 Bremen
 Karl-Ferdinand-Braun-Straße 9
 28359 Bremen
 Telefon +49 0421 2032-6
 Telefax +49 0421 2032-747

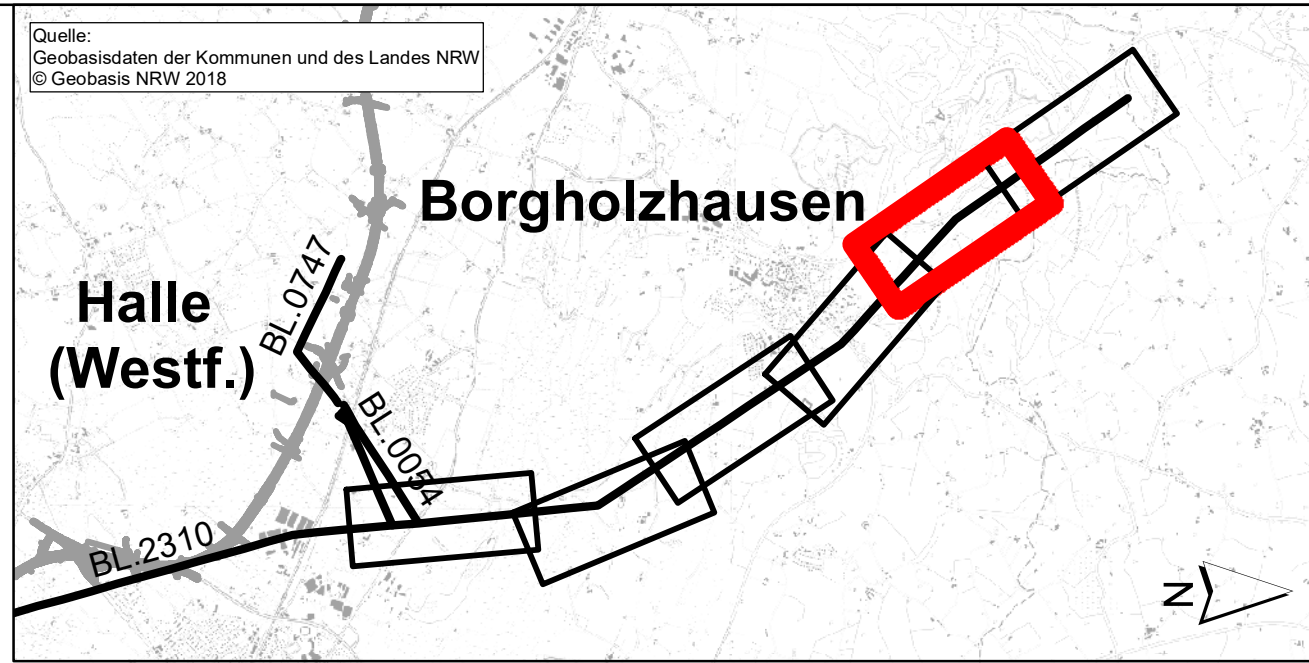
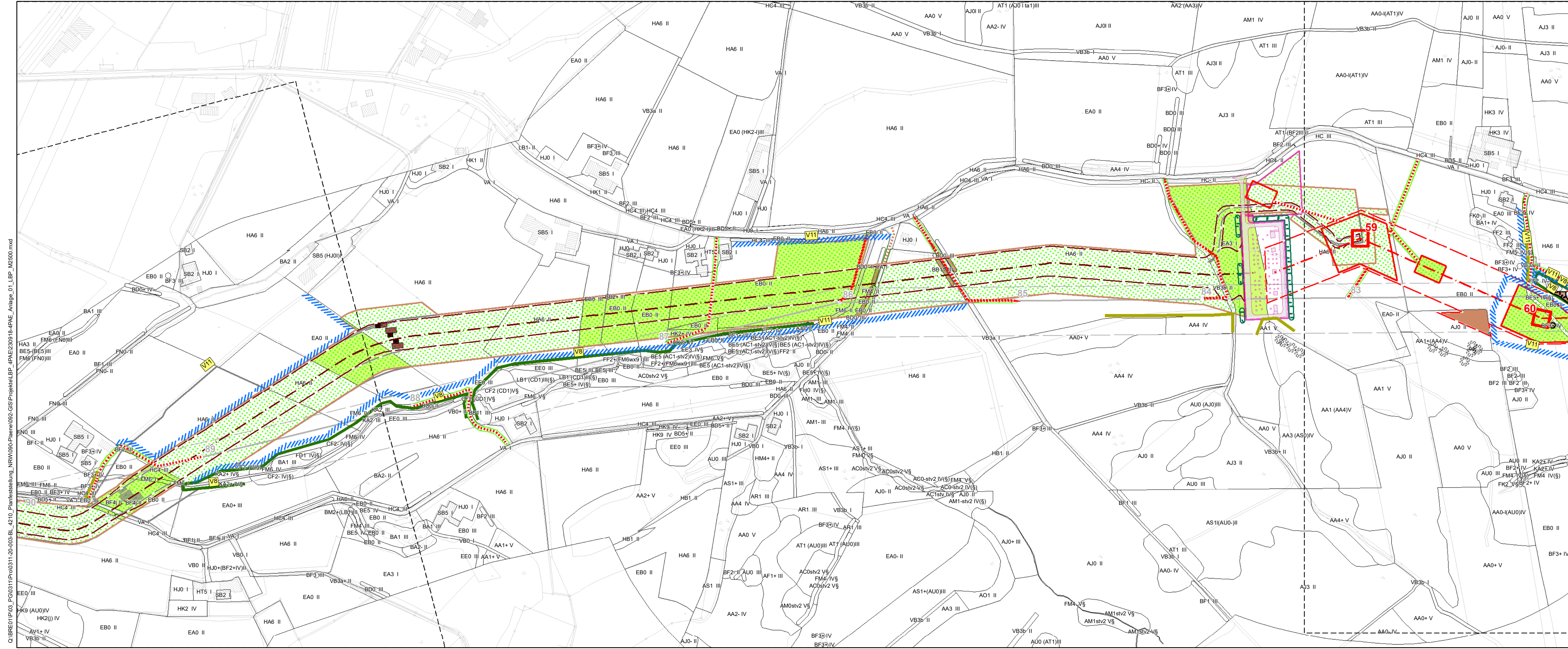

f			
e			
d			
c			
b			
a			
Datum	gez.	gepr.	Änderung

Auftraggeber



Amprion GmbH
Robert-Schuman-Str. 7
44263 Dortmund

Projekt
110-/380-kV-Höchstspannungseitung Wehrendorf- Gütersloh
(gem. EnLAG, Vorhabennummer 16)
Abschnitt Pkt. Hesseln bis Pkt. Königsholz (Landesgrenze NRW/NDS)

Zeichnungsinhalt
Landschaftspflegerischer Begleitplan (LBP)
Landschaftspflegerische Maßnahmen im Trassenbereich
4. Planänderung

	Datum	Name	Kennzeichnung	Maßstab: 1:2500
PL	29.09.2023	Peschke	Projekt-Nr.	0311-20-034 0 25 50 75 m
gez.	29.09.2023	PES	Datei-Name	Anlage: 01
gepr.	29.09.2023	PES	Ploteinstellung	Blätter: 6
Blattgröße:				Blatt-Nr.: 05



Sweco GmbH
Postfach 34 70 17
28339 Bremen
Karl-Ferdinand-Braun-Straße 9
28359 Bremen

Telefon +49 0421 2032-6
Telefax +49 0421 2032-747

C:\BREC\1\003_11\Proj\0311-20-003-BL-4210_Planfeststellung_NRW\090-Pläne\092-GIS\Projekt\LBP_4PAE_Anlage_01_LBP_M2500.mxd

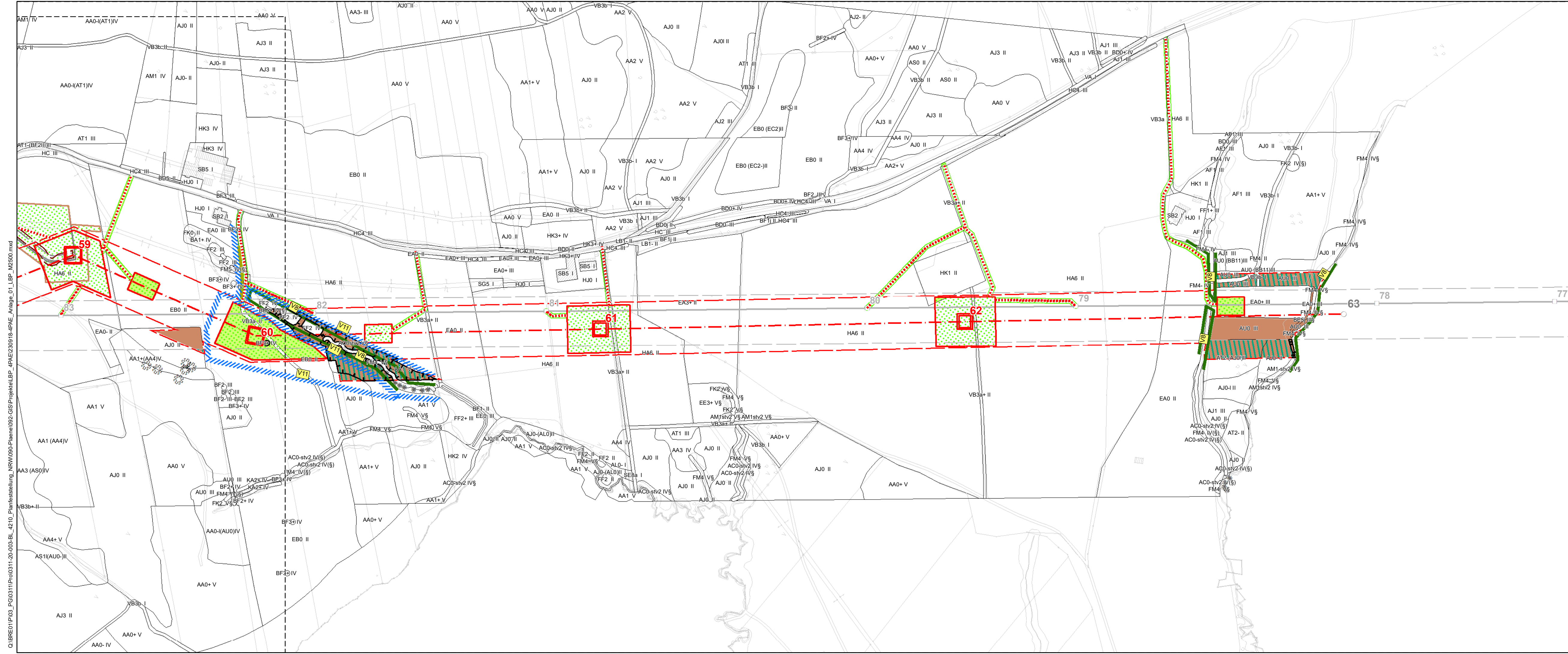

C:\BREC\1\002_P\0311\Proj\0311-20-003-BL_4210_Planfeststellung_NRW\090-Pläne\092-GIS\Projekt\LBP_4PAE_Anlage_01_LBP_M2500.mxd

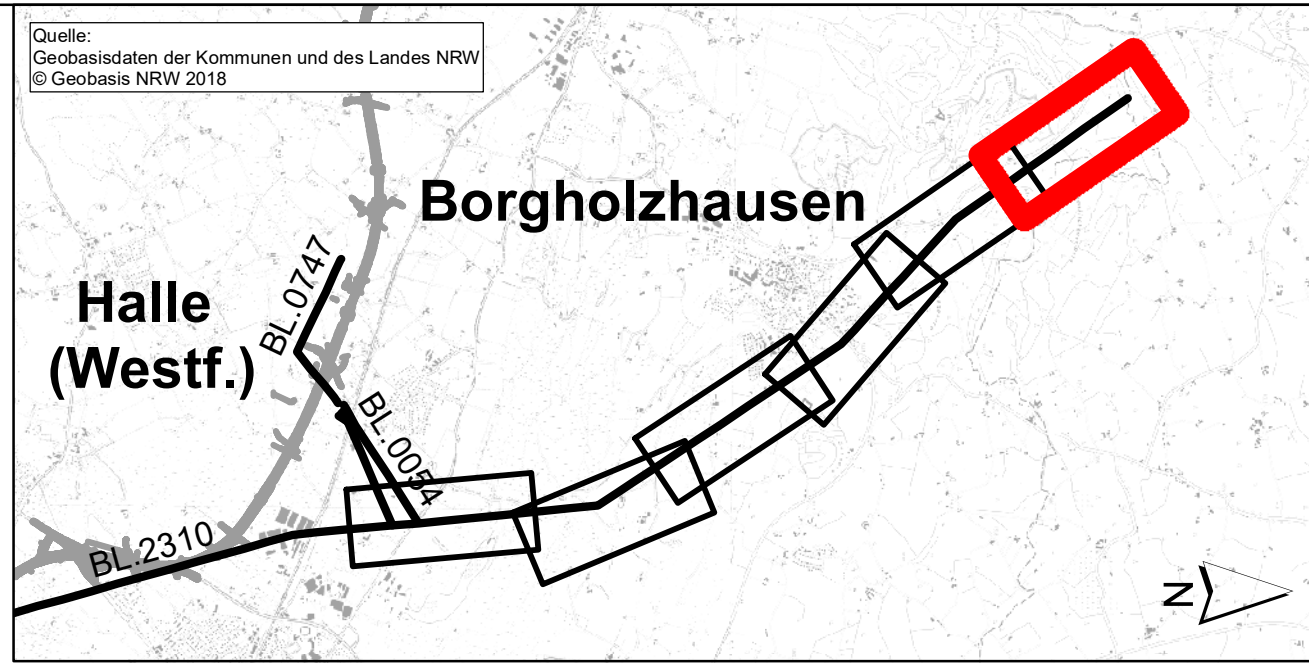

f			
e			
d			
c			
b			
a			
	Datum	gez.	gepr.
			Änderung

Auftraggeber



Amprion GmbH
Robert-Schuman-Str. 7
44263 Dortmund

Projekt
110-/380-kV-Höchstspannungsleitung Wehrendorf- Gütersloh
(gem. EnLAG, Vorhabennummer 16)
Abschnitt Pkt. Hesseln bis Pkt. Königsholz (Landesgrenze NRW/NS)

Zeichnungsinhalt
Landschaftspflegerischer Begleitplan (LBP)
Landschaftspflegerische Maßnahmen im Trassenbereich
4. Planänderung

	Datum	Name	Kennzeichnung	Maßstab: 1:2500
PL	29.09.2023	Peschke	Projekt-Nr.	0311-20-034
gez.	29.09.2023	PES	Datei-Name	4PAE_Anlage_01_LBP_M2500.mxd
gepr.	29.09.2023	PES	Ploteinstellung	Anlage: 01
Blattgröße:				Blätter: 6
				Blatt-Nr.: 06



Sweco GmbH
Postfach 34 70 17
28339 Bremen
Karl-Ferdinand-Braun-Straße 9
28359 Bremen

Telefon +49 0421 2032-6
Telefax +49 0421 2032-747