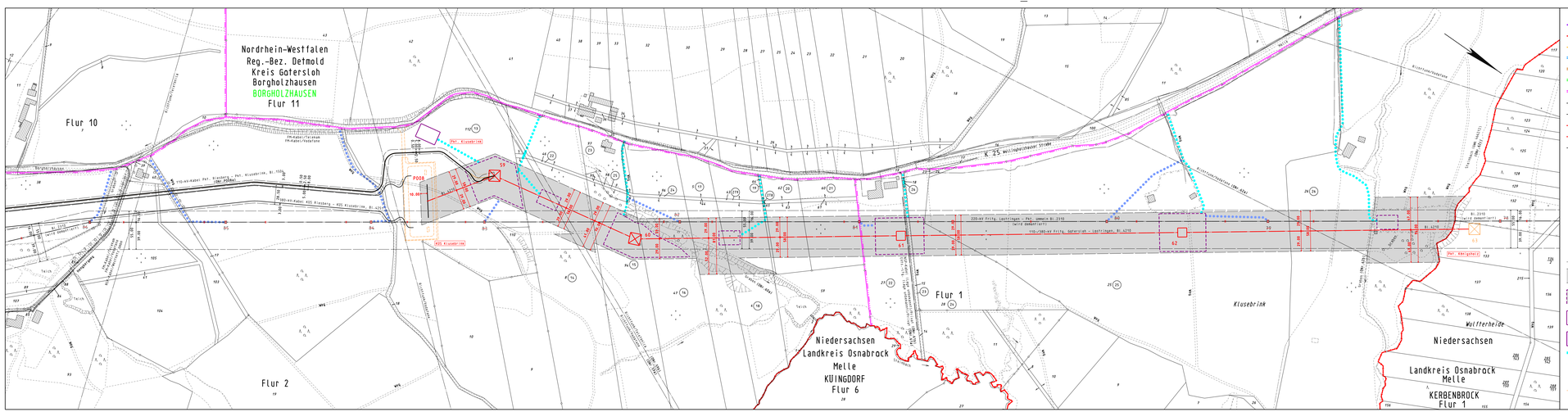
Nordrhein-Westfalen
Reg.-Bez. Detmold
Kreis Gütersloh
Borgholzhausen
BORGHOLZHAUSEN
Flur 11
Flur 10
Flur 1
Flur 2
Niedersachsen
Landkreis Osnabrück
Melle
KUINGDORF
Flur 6
Niedersachsen
Landkreis Osnabrück
Melle
KERBENBROCK
Flur 1
Klusebrink
Wulfterheide
K 25 Wellingholzhauser Straße
Bl. 2310
Bl. 4210
Bl. 4210
Bl. 4210
Bl. 4210
220-kV-Freltg. Lüstringen - Pv1 (Umw) in Bl. 2310
(wird demontiert)
110-/380-kV-Freltg. Gütersloh - Lüstringen, Bl. 4210
(wird demontiert)
Pv1 - Überschlei
Pv1 - Klusebrink
Pv2 - Klusebrink
PG08
10.00
110-kV-Kabel Pv1 - Bielefeld - Pv2 - Klusebrink (Nr. Bl. 4210)
(Nr. Kabel)
380-kV-Kabel KÜG Bielefeld - KÜG Klusebrink (Nr. Bl. 4210)
FM-Kabel/Telekom
FM-Kabel/Vodafone
Bielefeld-Sennestadt
Bielefeld-Sennestadt
Bielefeld-Sennestadt