

Y 3522455.105
X 5731618.337

Y 3523041.642
X 5732044.483

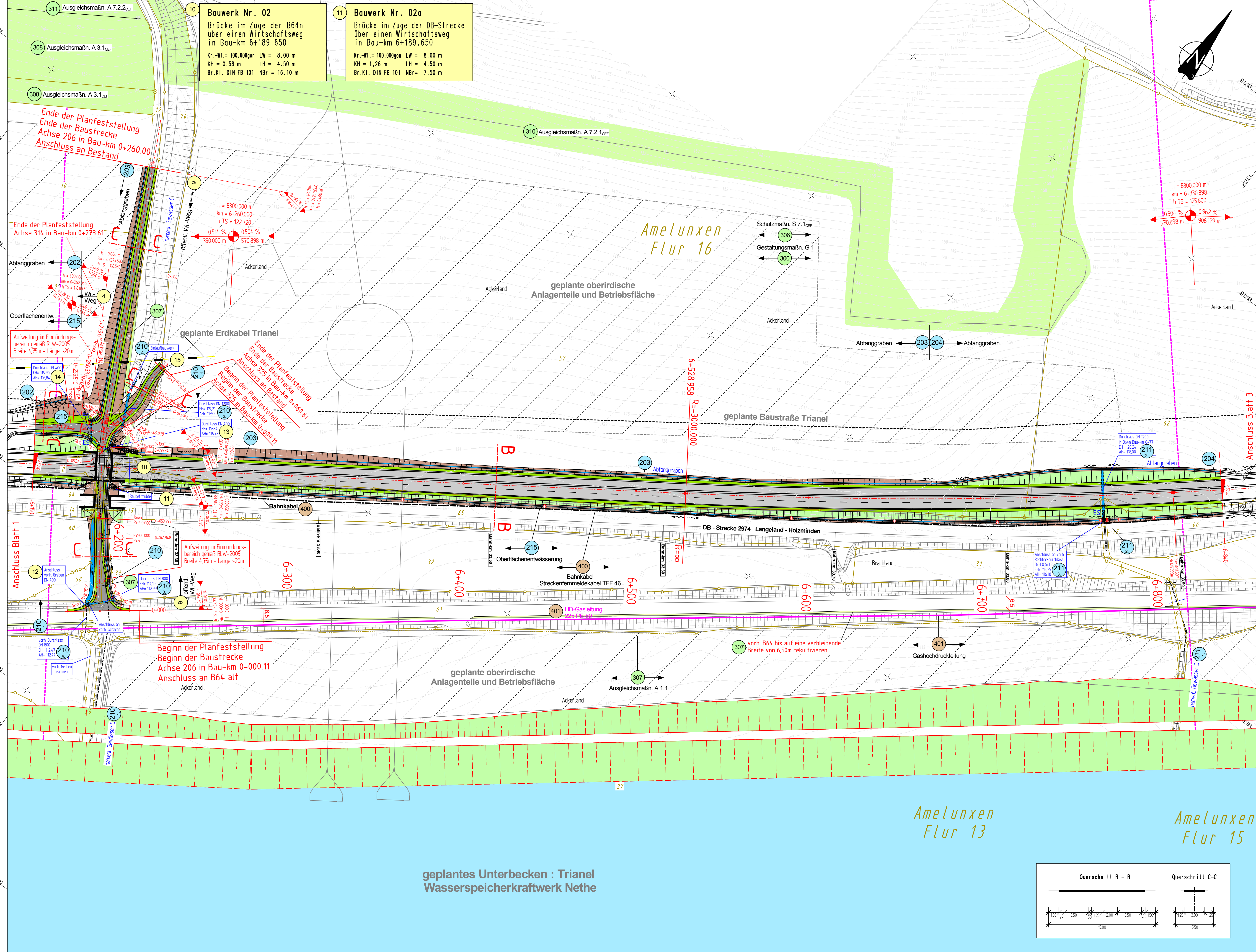

Legende

- Fahrbahn bituminös
- Wirtschaftsweg
- Bankett
- Einschnittsböschung
- Dammböschung
- Geh- und Radweg
- Mulde / Rinne / Grabensohle
- Wohngebäude / geplanter Abbruch
- Wirtschaftsgebäude / geplanter Abbruch
- Grenze / Grenzraum
- Rekultivierung
- Landschaftspflegerische Begleitmaßnahme

EON Westfalen Weser Strom-Bestand
 NA2XS(F)2... MS 20 KV / 30 KV
 NAYY 4X120 NS/HAK
 FM-RL-EZ30... Teil/LWL

Deutsche Telekom AG
 erdverlegte Telekommunikation

Gas- und Wasserversorgung Höxter
 HD-Gasleitung PE
 GWH Gasleitung
 Deponiesickerwasserleitung
 Gasleitung

Versorgungsleitungen sind nachrichtlich dargestellt, genaue Lage und Höhe örtlich prüfen.

Bauwerksnummer

- 1 Allgemeine Regelung
- 200 Wassertechnische Regelung
- 300 Landschaftspflegerische Regelung
- 400 Regelung Versorgungsleitungen

In dieser Ausfertigung werden aus Datenschutzgründen Namen und Anschriften der Eigentümer der betroffenen Grundstücke nicht genannt.

Satzungsgemäß ausgelegt in der Zeit vom _____ bis _____ in der Gemeinde _____	Festgestellt gemäß Beschluss vom heutigen Tage. Detmold, den _____ Bezirksregierung Detmold -Planfeststellungsbehörde- Im Auftrag (Dienststempel) (Unterschrift)
--	--

Zugehöriger Entwurf	
Aufgestellt: Paderborn, 30.03.2012 Der Leiter der Regionalniederlassung Sauerland-Hochstift i.A. gez. Bocktor	Gegrüßt: Gelsenkirchen, 08.05.2012 Der Direktor des Landesbetriebes Straßenbau NRW i.A. gez. Sonnhoff
Gesehen: Bonn, 10.12.2012 Bundesministerium für Verkehr, Bau und Stadtentwicklung Abteilung Straßenbau, Straßenverkehr i.A. gez. Bidinger	Gesehen: Düsseldorf, 29.06.2012 Ministerium für Bauen und Verkehr des Landes Nordrhein-Westfalen i.A. gez. Rox

Regionalniederlassung Sauerland-Hochstift
- Außenstelle Paderborn -

Strassen.nrw
Landschaftliche Verkehrs- und Verkehrsplanung

Straße	von NK / Abschnitt	nach NK / Abschnitt	Stationsbereich	Projekt-Nr.
B 64	Abschnitt 62	Abschnitt 63	2.203-0.825	08-0157
B 83	Abschnitt 66	Abschnitt 67	0.150-2.803	
Nächster Ort:	Godelheim und Wehrden			Unterlage
B64/83 Brakel/Hembsen-Höxter Teilschnitt 1b Neubau der B64 Höxter/OHbergen-Höxter/Godelheim und Neubau der B83 Bevering/Wehrden bis Höxter/Godelheim				Blatt-Nr.
Planfeststellung				2
Lageplan B 64n von Bau-km 6+150 bis Bau-km 6+840				Maßstab:
				1 : 1000
Aufgestellt: Paderborn, den 25.05.2016		Der Leiter der Regionalniederlassung Sauerland-Hochstift i.A. gez. Dipl.-Ing. Sven Koerner		

Y 3522780.739
X 5731170.142

Y 3523367.276
X 5731596.287