

Wirtschaftsweg - Achse 206  
in B64n Bau-km 6+189

**Bauwerk Nr. 02a**  
Brücke im Zuge der DB-Strecke  
über einen Wirtschaftsweg  
in Bau-km 6+189.650

Kr.-Wi.= 100.000gon LW = 8.00 m  
KH = 1,26 m LH = 4.50 m  
Br.Kl. DIN FB 101 NBr= 7.50 m

**Bauwerk Nr. 02**  
Brücke im Zuge der B64n  
über einen Wirtschaftsweg  
in Bau-km 6+189.650

Kr.-Wi.= 100.000gon LW = 8.00 m  
KH = 0.58 m LH = 4.50 m  
Br.Kl. DIN FB 101 NBr= 16.10 m

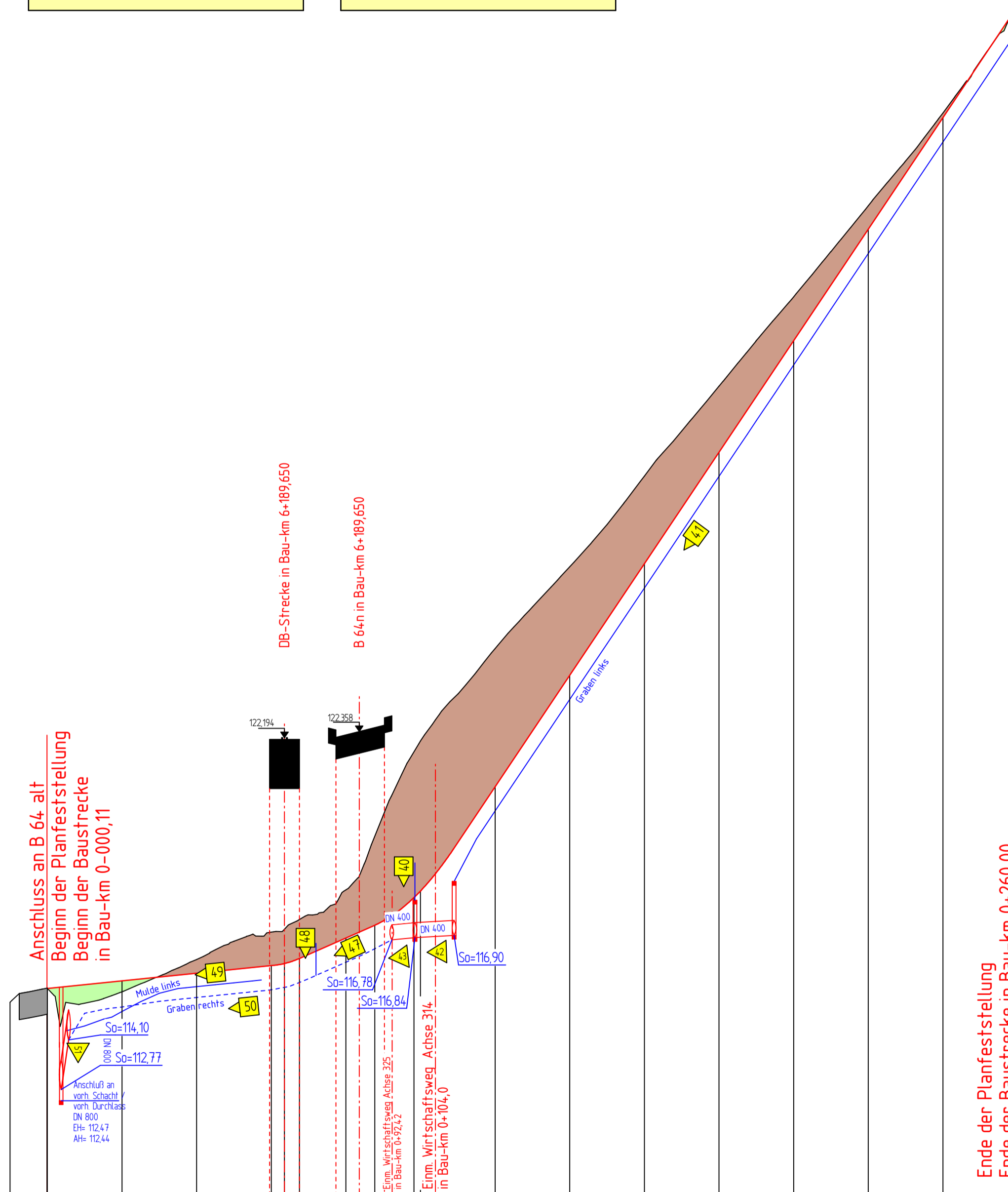

Station	0+000	20+000	40+000	60+000	80+000	100+000	104+000	120+000	140+000	160+000	180+000	200+000	220+000	240+000	260+000
Entwässerungshöhen links		114.86	115.53	115.88		118.34	119.49	120.23	123.22	126.20	129.19	132.18	135.16	138.15	141.13
Entwässerungshöhen rechts		114.98	115.24	115.44	116.18										
Gradientenhöhe		115.478	115.886	116.090	116.830	118.088	118.350	120.882	123.868	126.854	129.840	132.826	135.812	138.798	141.784
Geländehöhe	115.11	115.39	116.25	116.98	118.12	122.10	122.67	124.58	126.77	129.20	131.61	134.00	136.44	138.83	141.78

- Nr. Graben / Mulde
- Nr. Durchlaß / Rohrleitung

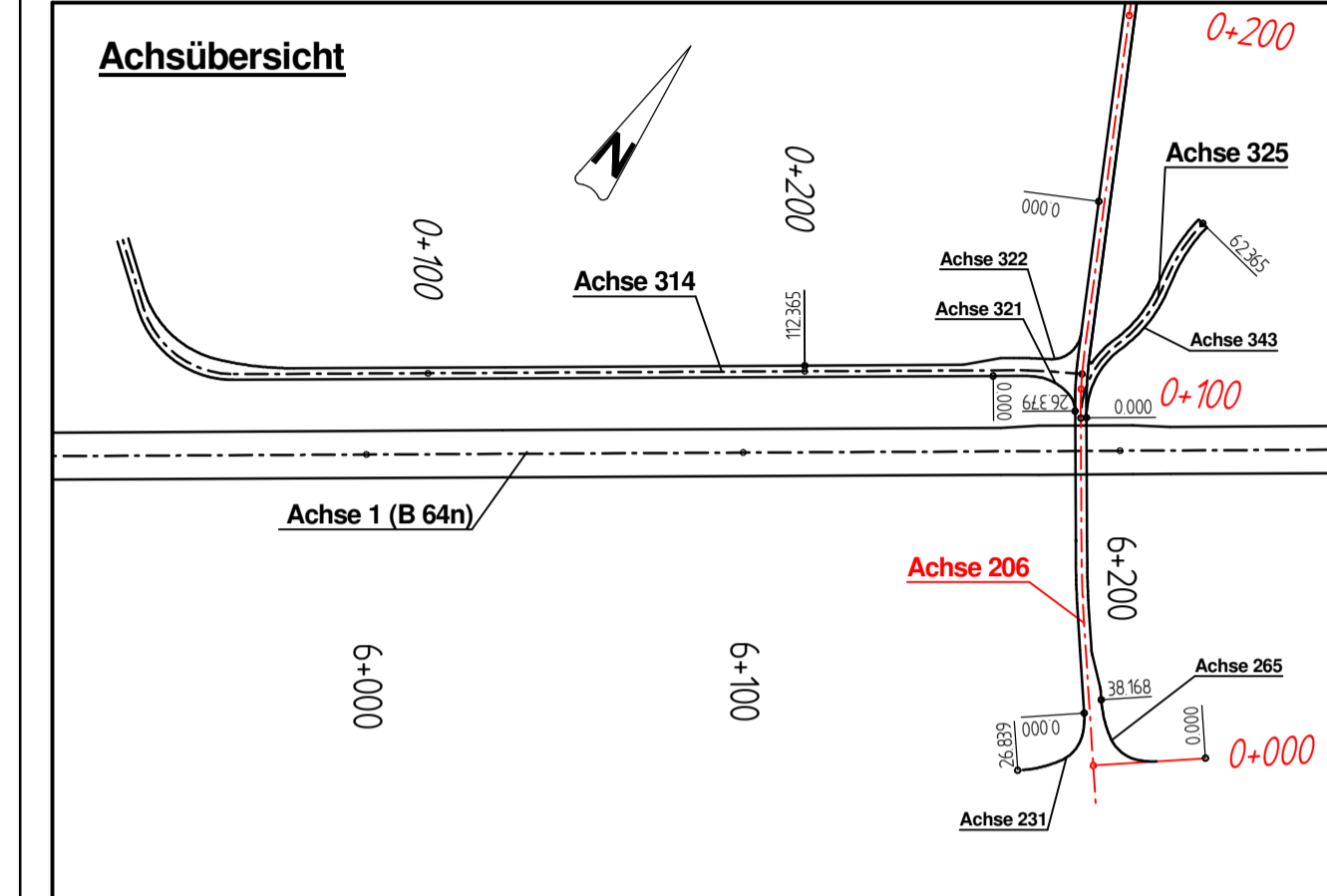

**Ingenieurbüro OWL**

Bismarckstraße 10  
D-32756 Detmold  
Tel.: (05231) 9225-0  
Fax: (05231) 9225-25  
detmold@sr-owl.de  
www.sr-owl.de

Erschließungen  
Kanalisation  
Wasserwirtschaft  
Straßenbau  
Städtebau  
SiGeKo

Salzungsgemäß ausgelegen	Festgestellt gemäß Beschluss vom heutigen Tage.
in der Zeit vom _____ bis _____	Detmold, den _____
in der Gemeinde _____	_____
Zeit und Ort der Auslegung sind mindestens 1 Woche vor Auslegung ortsüblich bekannt gemacht worden.	Bezirksregierung Detmold - Planfeststellungsbehörde -
Gemeinde _____	Im Auftrag
(Dienstsiegel)	(Dienstsiegel)
(Unterschrift)	(Unterschrift)

Zugehöriger Entwurf	
Aufgestellt: Paderborn, 30.03.2012 Der Leiter der Regionalniederlassung Sauerland-Hochstift i.A. gez. Bocktor	Gepprüft: Gelsenkirchen, 08.05.2012 Der Direktor des Landesbetriebes Straßenbau NRW i.A. gez. Sonnhoff
Gesehen: Bonn, 10.12.2012 Bundesministerium für Verkehr, Bau und Stadtentwicklung Abteilung Straßenbau, Straßenverkehr i.A. gez. Bidinger	Gesehen: Düsseldorf, 29.06.2012 Ministerium für Bauen und Verkehr des Landes Nordrhein-Westfalen i.A. gez. Rox

**Regionalniederlassung Sauerland-Hochstift**  
- Außenstelle Paderborn -

**Straßen.NRW**  
Landesbetrieb Straßenbau Nordrhein-Westfalen

Straße	von NK / Abschnitt	nach NK / Abschnitt	Stationsbereich	Projekt-Nr.
B 64 B 83	Abschnitt 62 Abschnitt 66	Abschnitt 63 Abschnitt 67	2.203-0, 825 0, 150-2, 803	08-0157
Nächster Ort:	Godelheim und Wehrden			Unterlage 13.5 Blatt Nr. 10
B64/83 Brakel/Hembsen-Höxter Teilabschnitt 1b Neubau der B64 Höxter/Ottbergen-Höxter/Godelheim und Neubau der B 83 Beverungen/Wehrden bis Höxter/Godelheim				BV-Nr.:
Planfeststellung Wassertechnischer Entwurf Höhenplan WW Achse 206 (B 64n) von Bau-km 0+000.11 bis Bau-km 0+260.00				Maßstab: 1:1000/100
Aufgestellt Paderborn, den 03.09.2013		Der Leiter der Regionalniederlassung Sauerland-Hochstift i.A. gez. Dipl.-Ing. Sven Koerner		