







FFH - Vorprüfung für das Gebiet DE 4322-304 "Wälder um Beverungen"

Karte 1: Übersichtskarte

- FFH-Gebiete VS-Gebiete
-   NATURA 2000-Gebiet, das Gegenstand der FFH-Vorprüfung ist
 -   NATURA 2000-Gebiete, die Gegenstand weiterer FFH-Vorprüfungen bzw. FFH-Verträglichkeitsprüfungen sind
 -   NATURA 2000-Gebiet, bei dem Beeinträchtigungen ausgeschlossen werden können
 -  Streckenverlauf des geprüften Vorhabens:
B 64/83n Brakel/Hembsen - Höxter, Teilabschnitt 1b

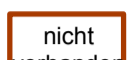

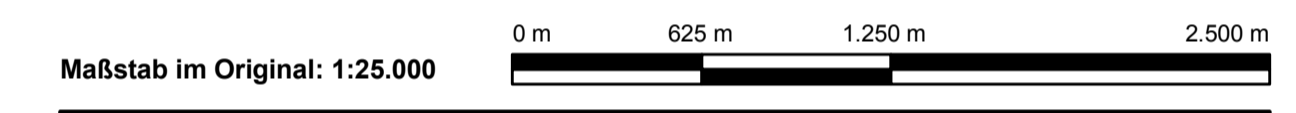
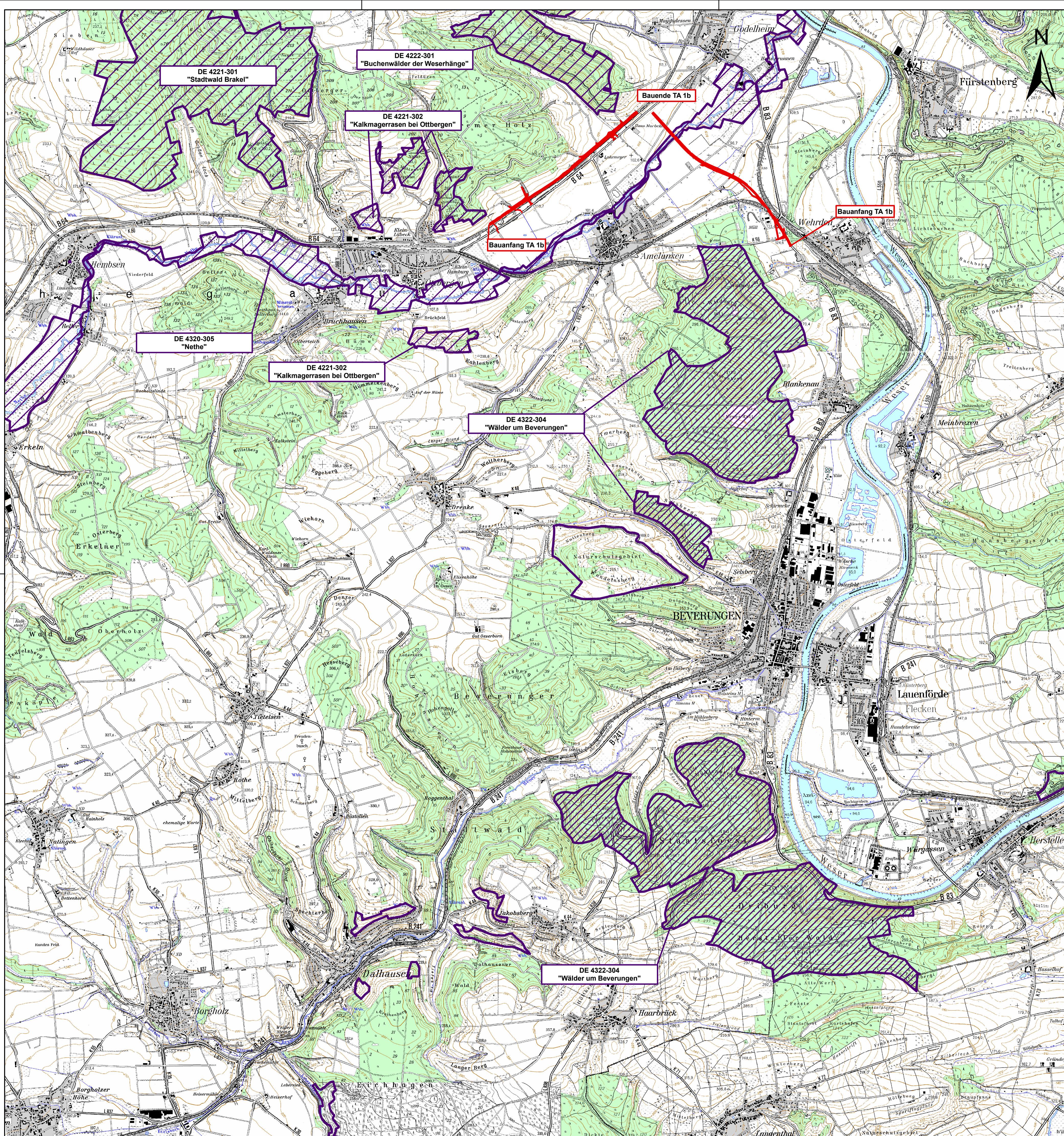
Kuhlmann & Stucht GbR
Landschaftsplanung • Umweltplanung

Stalleickenweg 5 • 44867 Bochum • Tel.: 02327/228020 • Fax: 02327/228029
Email: info@kuhlmann-stucht.de • Internet: www.kuhlmann-stucht.de

Satzungsgemäß ausgelegen	Festgestellt gemäß Beschluss vom heutigen Tage.
in der Zeit vom	bis
in der Gemeinde	Detmold, den
Zeit und Ort der Auslegung sind mindestens 1 Woche vor Auslegung öffentlich bekannt gemacht worden.	Bezirksregierung Detmold Planfeststellungsbehörde
Gemeinde	Im Auftrag
(Dienstsiegel)	(Dienstsiegel)
(Unterschrift)	(Unterschrift)

Zugehöriger Entwurf	
Aufgestellt: Paderborn, 30.03.2012	Geprüft: Gelsenkirchen, 08.05.2012
Der Leiter der Regionalniederlassung Sauerland-Hochstift i. A.	Der Direktor des Landesbetriebes Straßenbau i. A.
gez. Bactor	gez. Sonnhoff
Gesehen: Bonn, 10.12.2012	Gesehen: Düsseldorf, 29.06.2012
Bundesministerium für Verkehr, Bau und Stadtentwicklung Abteilung Straßenbau, Straßenverkehr i. A.	Ministerium für Bauen und Verkehr des Landes Nordrhein-Westfalen i. A.
gez. Bidinger	gez. Rox

Regionalniederlassung Sauerland-Hochstift
- Außenstelle Paderborn -

Straßen.NRW
Landesbetrieb Straßenbau Nordrhein-Westfalen

Straße	von NK / Abschnitt nach NK / Abschnitt	Stationsbereich	Projekt-Nr.
B 64	Abschnitt 62	2.203-0.825	08-0157
B 83	Abschnitt 66	0.150-2.803	
Nächster Ort:	Godelheim und Wehrden	Unterlage	Blatt Nr.
		12.6.1	1
B 64/83 Brakel/Hembsen - Höxter Teilabschnitt 1b Neubau der B 64 Höxter/Ottbergen - Höxter/Godelheim und Neubau der B 83 Beverungen/Wehrden bis Höxter/Godelheim			BV-Nr.
Planfeststellung			
FFH - Vorprüfung für das Gebiet DE-4322-304 von Bau-km 5+600 bis Bau-km 8+000 (B 64n) von Bau-km 0-060 bis Bau-km 2+480 (B 83n)			Karte 1 Übersichtskarte Maßstab 1:25.000
Aufgestellt Paderborn, den 25.05.2016	Der Leiter der Regionalniederlassung Sauerland-Hochstift i. A. gez. Dipl.-Ing. Sven Koerner		