

Wi.-Weg zwischen Bruchweg und Friedhofsstraße Achse 614

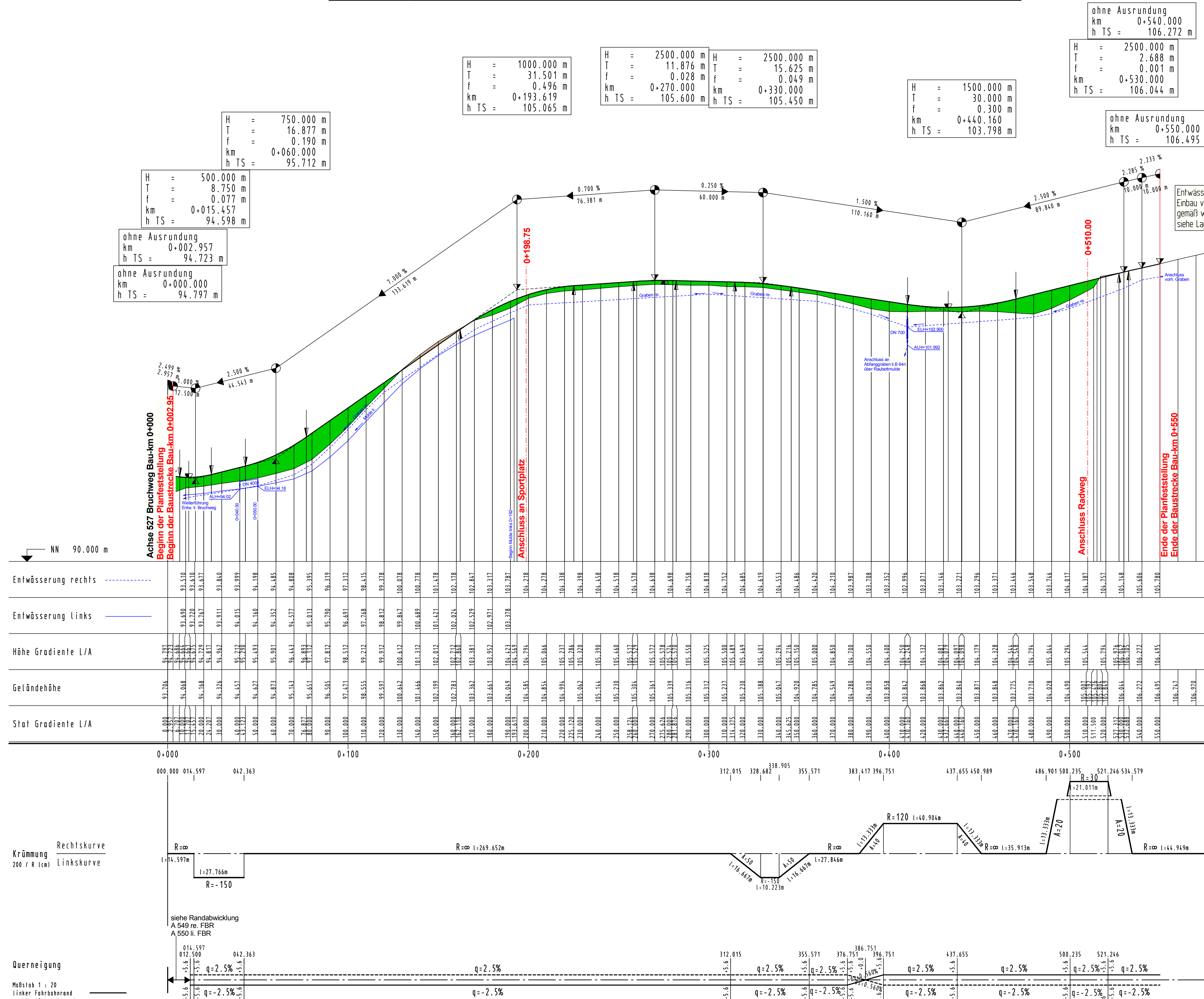

ohne Ausrundung
km 0+540.000
h TS = 106.272 m

H = 2500.000 m
T = 2.688 m
f = 0.001 m
km 0+530.000
h TS = 106.044 m

H = 1000.000 m
T = 31.501 m
f = 0.496 m
km 0+193.619
h TS = 105.065 m

H = 2500.000 m
T = 11.876 m
f = 0.028 m
km 0+270.000
h TS = 105.600 m

H = 2500.000 m
T = 15.625 m
f = 0.049 m
km 0+330.000
h TS = 105.450 m

H = 500.000 m
T = 8.750 m
f = 0.077 m
km 0+015.457
h TS = 94.598 m

ohne Ausrundung
km 0+002.957
h TS = 94.723 m

ohne Ausrundung
km 0+000.000
h TS = 94.797 m

Zeichenerklärung

	Gradienten-Tiefpunkt		Entwässerung links
	Gradienten-Hochpunkt		Entwässerung rechts
	Erdmassenabtrag		Abfanggraben
	Erdmassenauftrag		Amphibengraben links
			Amphibengraben rechts



Deckblatt „A“

Salzungsgemäß auslegen	
in der Zeit vom _____ bis _____	
in der Gemeinde _____	
Zeit und Ort der Auslegung sind mindestens 1 Woche vor Auslegung ortsbüchlich bekannt gemacht worden.	
Gemeinde _____	(Dienstseigel)
(Unterschrift)	
Festgestellt gemäß Beschluss vom heutigen Tage.	
Detmold, den _____	
Bezirksregierung Detmold -Planfeststellungsbehörde-	
Im Auftrag	
(Dienstseigel)	(Unterschrift)

Zugehöriger Entwurf

Aufgestellt: Paderborn, 20.11.2007 Der Leiter der Regionalniederlassung Sauerland-Hochstift i.A. gez. Gensicke	Gegrüßt: Gelsenkirchen, 01.02.2008 Der Direktor des Landesbetriebes Straßenbau NRW i.A. gez. Sonnhoff
Gesehen: Bonn, 11.02.2009 Bundesministerium für Verkehr, Bau und Stadtentwicklung Abteilung Straßenbau, Straßenverkehr i.A. gez. Bidinger	Gesehen: Düsseldorf, 30.07.2008 Ministerium für Bauen und Verkehr des Landes Nordrhein-Westfalen i.A. gez. Rox

Regionalniederlassung Sauerland-Hochstift		Straßen.NRW	
- Außenstelle Paderborn -			
Straße	von NK / Abschnitt	nach NK / Abschnitt	Stationsbereich
B 64/83	Abschnitt 63	Abschnitt 64	0,825-3,755
Nächster Ort: Höxter			Projekt-Nr.: 08-0156
B64/83 Brakel/Hembsen-Höxter			Untertage: 8
1.Abschnitt			Blatt Nr.: 15
Neubau der B64/83 Höxter/Godelheim-Höxter			BV-Nr.:
Planfeststellung - Deckblatt „A“			Maßstab:
Höhenplan			1:1000/100
Wi.-Weg zw. Bruchweg und Friedhofsstraße (Achse 614)			
Aufgestellt: Paderborn, den 26.09.2017		Der Leiter der Regionalniederlassung Sauerland-Hochstift i.A. gez. Dipl.-Ing. Lars Voigtländer	