

# Achse 880

Bereich 8+000 bis 12+180  
 Umbenennung der Achse 1  
 in Achse 880 aufgrund geänderter  
 Höhenlage von Bau-km 8+749.18 bis Bau-km 9+718.15

**Bauwerk Nr. 6**  
 Brücke im Zuge der B 64n und der DB  
 über den Hechtgraben  
 Bau-km 11+853.985  
 Rahmendurchlass  
 $S = 100$   
 $KH = 0,40$  m  
 $LW = 3,50$  m  
 $LH \geq 1,75$  m

Nr. Graben / Mulde  
 Nr. Durchlaß / Rohrleitung  
 Entwässerungsanlagen  
 Einbau von Querniegeln  
 gemäß wasserrecht. Untersuchung  
 siehe Lageplan

**Zeichenerklärung**

	Gradienten-Tiefpunkt		Abflussrichtung
	Gradienten-Hochpunkt		Entwässerung links
	Erdmassenabtrag		Entwässerung rechts
	Erdmassenauftrag		Abfanggraben
			Amphibiengraben links
			Amphibiengraben rechts

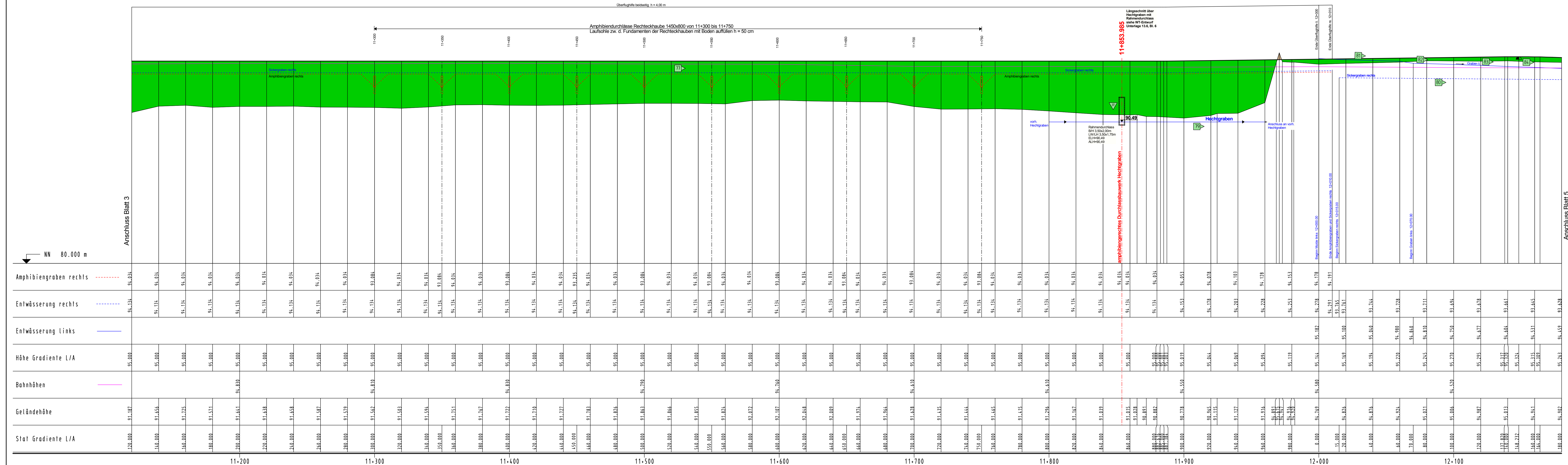

## Deckblatt „A“

**Ingenieurbüro OWL**  
 Bismarckstraße 10  
 D-32756 Detmold  
 Tel.: (05231) 9225-0  
 Fax: (05231) 9225-25  
 detmold@i-owl.de  
 www.i-owl.de

Entscheidung  
 Kartellamt  
 Wasserwirtschaft  
 Straßenbau  
 Städtebau  
 StB/Grü

bearb.: Red. | gez.: Va. | gepr.: Ri. | Datum: 10.11.2016 | Proj.-Nr.: 31-0702

Satzungsgemäß ausgelegt  
 in der Zeit vom \_\_\_\_\_ bis \_\_\_\_\_  
 in der Gemeinde \_\_\_\_\_

Festgestellt gemäß Beschluss vom heutigen Tage:  
 Detmold, den \_\_\_\_\_

Bezirksregierung Detmold  
 -Planfeststellungsbehörde-

Zeit und Ort der Auslegung sind mindestens 1 Woche vor Auslegung ortsüblich bekannt gemacht worden.

Gemeinde \_\_\_\_\_  
 (Dienstsiegel)

Im Auftrag  
 (Dienstsiegel)

(Unterschrift) (Unterschrift)

**Zugehöriger Entwurf**

Aufgestellt: Paderborn, 20.11.2007  
 Der Leiter der Regionalniederlassung Sauerland-Hochstift i.A.  
 gez. Gensicke

Geprüft: Gelsenkirchen, 01.02.2008  
 Der Direktor des Landesbetriebes Straßenbau NRW i.A.  
 gez. Sonnhoff

Gesehen: Bonn, 11.02.2009  
 Bundesministerium für Verkehr, Bau und Stadtentwicklung  
 Abteilung Straßenbau, Straßenverkehr i.A.  
 gez. Bädinger

Gesehen: Düsseldorf, 30.07.2008  
 Ministerium für Bauen und Verkehr  
 des Landes Nordrhein-Westfalen i.A.  
 gez. Rax

**Regionalniederlassung Sauerland-Hochstift**  
 - Außenstelle Paderborn -

Straße: B 64/83 | von NK / Abschnitt: Abschnitt 63 | nach NK / Abschnitt: Abschnitt 64 | Stationsbereich: 0,825-3,755 | Projekt-Nr.: 08-0156

Nächster Ort: Höxter | Unterlage: 13,5 | Blatt Nr.: 4

**B64/83 Brakel/Hembsen-Höxter**  
**1.Abschnitt**  
**Neubau der B64/83 Höxter/Godelheim-Höxter**

**Planfeststellung - Deckblatt „A“**  
**Wasserrechtlicher Entwurf**  
**Höhenplan**  
 von Bau-km 11+120 bis Bau-km 12+180

Maßstab: 1:1000/100

Aufgestellt: Paderborn, den 26.09.2017  
 Der Leiter der Regionalniederlassung Sauerland-Hochstift i.A.  
 gez. Dipl.-Ing. Lars Voigtländer