

Bauwerk Nr. 1.1
Brücke im Zuge der B 64n
über die B 53n
Bau-km 8+145.024
z = 100,749 LW = 15,00 m
KH = 1,10 m LH = 4,70 m
Breite zw. d. Gel. = 17,25 m
Brückenkasse nach DIN FB 101

Bauwerk Nr. 1.2
Brücke im Zuge der DB
über die B 53n
Bau-km 8+144.80
z = 100,749 LW = 15,00 m
KH = 1,10 m LH = 4,70 m

Bauwerk Nr. 2
Brücke im Zuge des Langenbergweges
über die B 64n und die DB
Bau-km 8+140.019
z = 98,549
KH = 1,25 m (B 64n) und 0,95 m (DB)
LW = 20,00 m (B 64n) und 14,50 m (DB)
LH = 4,70 m (B 64n) und 4,90 m (DB)
Breite zw. d. Gel. = 6,30 m
Brückenkasse nach DIN FB 101

Bauwerk Nr. 3.1
Brücke im Zuge der B 53n
über den Godelheimer Bach
Bau-km 8+956.00
Rahmenschuss
z = 100,000
KH = 0,40 m
LW = 4,00 m
LH = 1,50 m

Bauwerk Nr. 3.2
Brücke im Zuge der DB
über den Godelheimer Bach
Bau-km 8+956.00
Rahmenschuss
z = 100,000
KH = 0,40 m
LW = 4,00 m
LH = 1,50 m

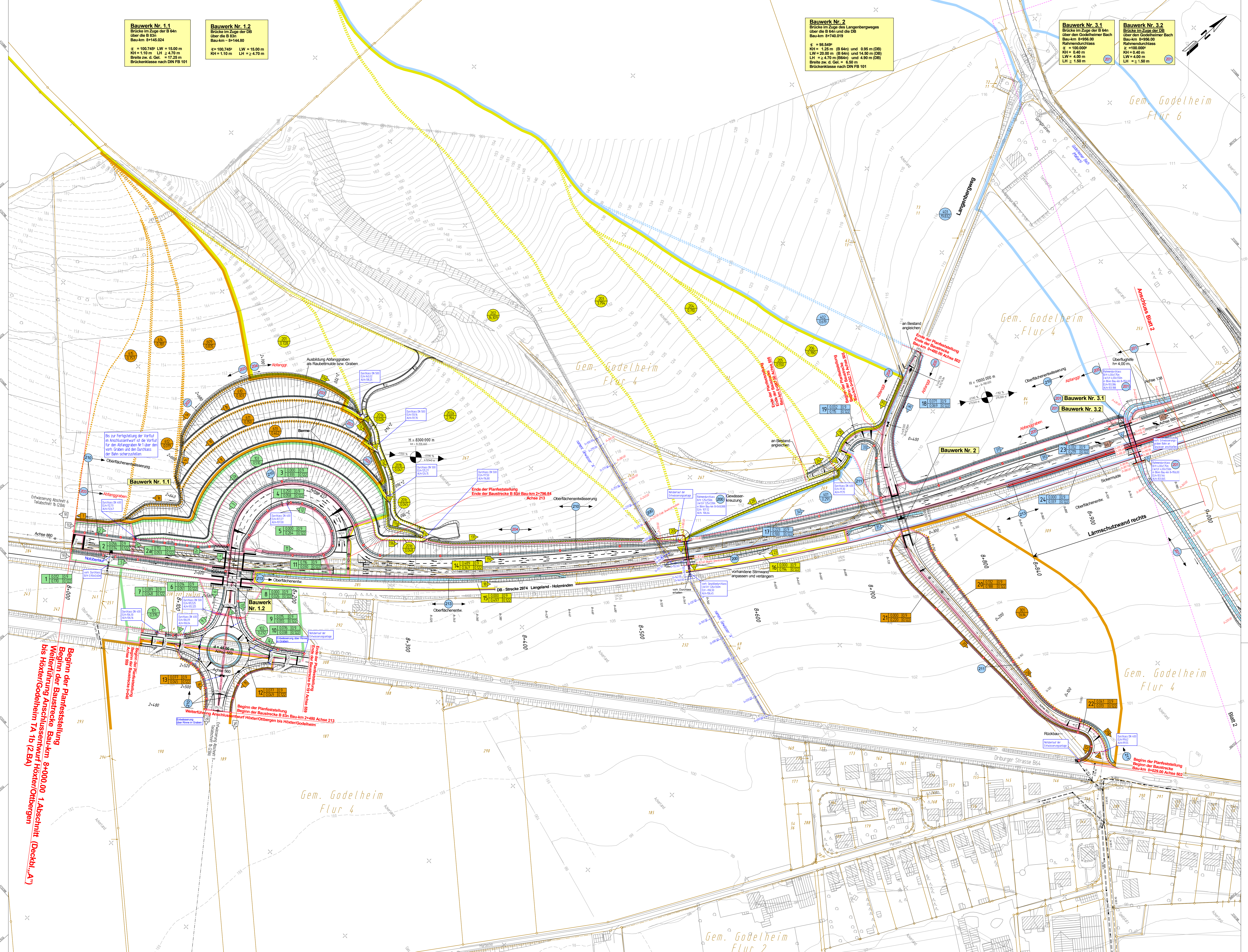

Zeichenerklärung Wassertechnik

	Strassenwasserung mit
	Teilungsgebiet Fläche (ha)
	Nr. Graben / Mülde
	Nr. Durchlaß / Rohrleitung
	Flektichtung
	gesl. Graben
	gesl. Mülde
	Durchlaß / Rohrleitung
	Quersiegelverankerung
	Ablaufschacht / Einlaufbauwerk
	Gewässerprofil Bestand
	Gewässerprofil Planung

Bauwerksnummern

→ Wassertechnische Regelung
→ AS / EB geändert

Deckblatt „A“

 Ingenieurbüro OWL Brunnenstraße 10 D-33091 Paderborn Tel.: 05231 3222-0 Fax: 05231 3222-24 e-mail: ow@ow-owl.de www.ow-owl.de	
Auftraggeber: Paderborn, 23.11.2007 Der Leiter der Regionalniederlassung Sauerland-Hochstift i.A.	Geprüft: Gesehnen, 01.02.2008 Der Direktor des Landesbetriebes Straßenbau NRW i.A.
Gesehen: Born, 11.02.2009 Bundesministerium für Verkehr, Bau und Stadtentwicklung Abteilung Straßenbau, Straßenentwerfer i.A.	Gesehen: Düsseldorf, 30.07.2008 Ministerium für Bau und Verkehr des Landes Nordrhein-Westfalen i.A.
Regionalniederlassung Sauerland-Hochstift - Außenstelle Paderborn -	
Straße: von NK / Abschnitt B 64/83 Abschnitt 63	Stationsbereich: nach NK / Abschnitt Abschnitt 64 0,825-3,755
Nächster Ort: Höxter	Projekt-Nr.: 08-0156 Unterlage: 13.4 Blatt-Nr.: 1
B64/83 Brakel/Hembsen-Höxter 1. Abschnitt Neubau der B64/83 Höxter/Godelheim-Höxter	
Planfeststellung - Deckblatt „A“ Wassertechnischer Entwurf Lageplan von Bau-km 8+000 bis Bau-km 9+000	
Aufgestellt: Paderborn, den 26.09.2017	Der Leiter der Regionalniederlassung Sauerland-Hochstift i.A. gez. Dipl.-Ing. Lars Voigtländer