

- Bestand**
- Lebensraumtypen gemäß Anhang 1 der FFH-Richtlinie
- 3150 Natürliche eutrophe Seen und Altarme
 - 6430 Feuchte Hochstaudenfluren
 - 91E0 Erlen-Eschen und Weichholz-Auenwälder, prioritär

- Prüfrelevante charakteristische Arten von Lebensraumtypen des Anhangs I**
- Beutemeise (LRT 91E0)
 - Weidenmeise (LRT 91E0)
 - Feldschwirl (LRT 6430)
 - Kleiner Wasserfrosch (LRT 3150)
 - Nachtigall (LRT 91E0)
 - Seefrosch (LRT 3150)

- Tier- und Pflanzenarten gemäß Anhang II der FFH-RL**
- Kammolch, Nachweis (gleichzeitig charakteristische Art für LRT 3150)

- Sonstige für die Erhaltungsziele des Schutzgebietes relevante Landschaftsstrukturen**
- Buchenwälder als Winterlebensraum höchster Bedeutung für adulte Individuen des Kammolches
 - Bahndamm als hoch bedeutsamer Sommerlebensraum für Jungtiere des Kammolches
 - Zuwanderung > 50 Individuen Kammolch
 - Zuwanderung 21 - 50 Individuen des Kammolches
 - Zuwanderung < 21 Individuen des Kammolches

- Biotop- und Nutzungsstrukturen**
- HA0.aci Code siehe Biotopkatalog "LANUV-Modell" (LANUV 2008)
- Sonstige Informationen**
- Abgrenzung des NATURA 2000-Gebiets DE 4222-302

- Nachrichtlich**
- Abgrenzung weiterer NATURA 2000-Gebiete
 - andere Pläne und Projekte
 - Streckenverlauf der B 64/83n

Maßstab im Original: 1:2.500

0 m 25 m 50 m 125 m 250 m

Kuhlmann & Stucht GbR
Landschaftsplanung • Umweltplanung

Stalleickenweg 5 • 44867 Bochum • Tel.: 02327/228020 • Fax: 02327/228029
Email: info@kuhlmann-stucht.de • Internet: www.kuhlmann-stucht.de

Deckblatt "A"

Satzungsgemäß ausgelegen

In der Zeit vom bis in der Gemeinde

Zeit und Ort der Auslegung sind mindestens 1 Woche vor Auslegung ortsüblich bekannt gemacht worden.

Gemeinde

(Dienststempel)

(Unterschrift)

Festgestellt gemäß Beschluss vom heutigen Tage.

Detmold, den

Bezirksregierung Detmold -Planfeststellungsbehörde-

Im Auftrag

(Dienststempel)

(Unterschrift)

Zugehöriger Entwurf

Aufgestellt: Paderborn, 20.11.2007
Der Leiter der Regionalniederlassung Sauerland-Hochstift i. A.

Geprüft: Gelsenkirchen, 01.02.2008
Der Direktor des Landesbetriebes Straßenbau i. A.

gez. Gensicke

gez. Sonnhoff

Gesehen: Bonn, 11.02.2009
Bundesministerium für Verkehr, Bau und Stadtentwicklung
Abteilung Straßenbau, Straßenverkehr i. A.

Gesehen: Düsseldorf, 30.07.2008
Ministerium für Bauen und Verkehr des Landes Nordrhein-Westfalen i. A.

gez. Bilingier

gez. Rox

Regionalniederlassung Sauerland-Hochstift
- Außenstelle Paderborn -

Straße	von NK / Abschnitt	nach NK / Abschnitt	Stationsbereich	Projekt-Nr.
B 64/83	Abschnitt 63	Abschnitt 64	0,825-3,755	08-0156
Nächster Ort:	Höxter			Unterlage 12.6.3 Blatt Nr. 1
B 64/83 Brakel/Hembsen - Höxter				Bau-km
Neubau der B 64/83 Höxter/Godelheim - Höxter				8+000 - 12+880
Planfeststellung - Deckblatt "A"				
FFH-Vertragsprüfung für das Gebiet DE-4222-302				
ges. Bau-km 8+000,00 - 12+880,00				
Aufgestellt	19.12.2017			Der Leiter der Regionalniederlassung Sauerland-Hochstift i. A. gez. Dipl.-Ing. Lars Voigtländer

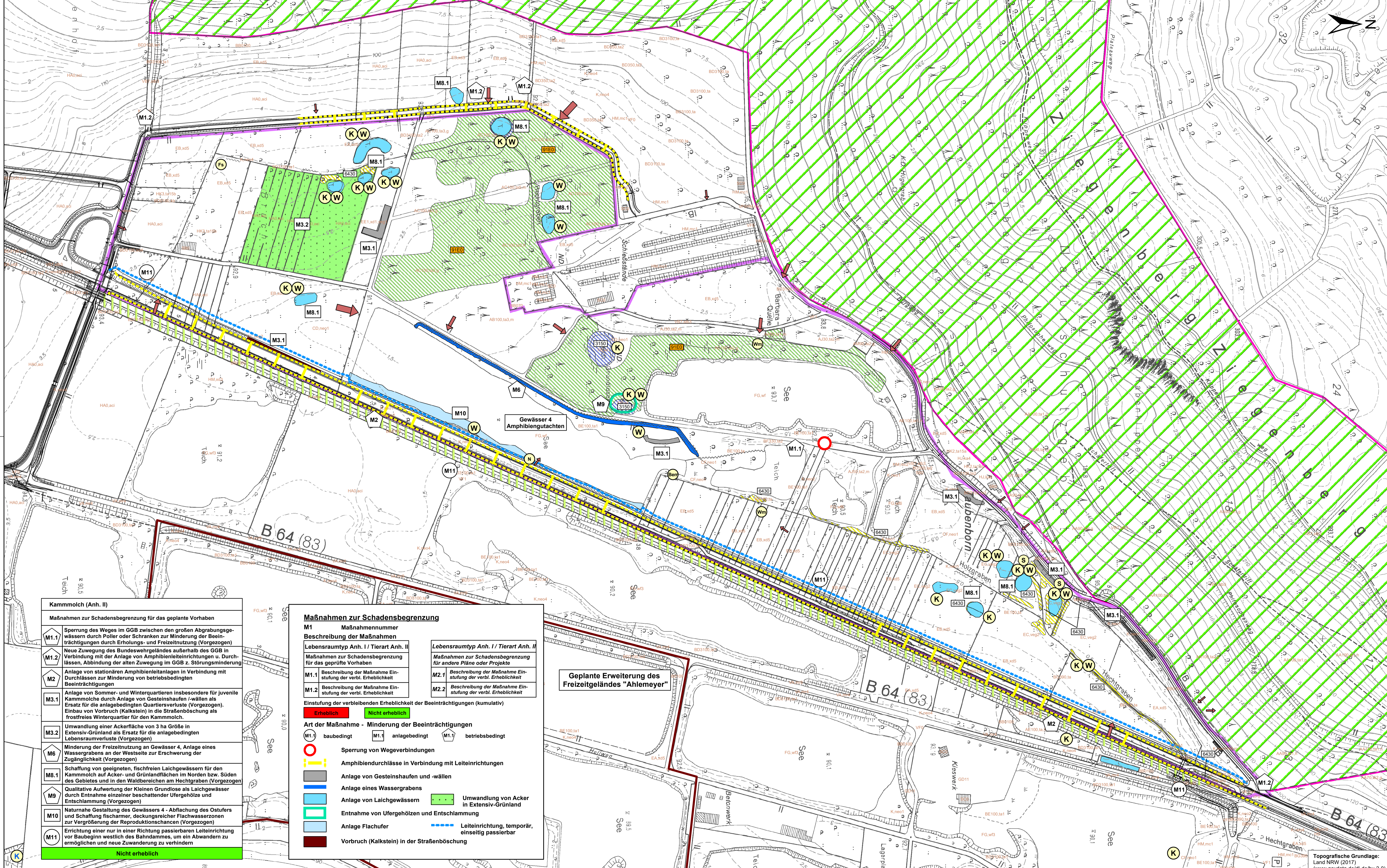

- Kammolch (Anh. II)**
- Maßnahmen zur Schadensbegrenzung für das geplante Vorhaben
- M1.1 Sperrung des Weges im GGB zwischen den großen Abgrabungsgewässern durch Poller oder Schranken zur Minderung der Beeinträchtigungen durch Erholungs- und Freizeitnutzung (Vorgezogen)
 - M1.2 Neue Zuwegung des Bundeswehrgeländes außerhalb des GGB in Verbindung mit der Anlage von Amphibienleiteinrichtungen u. Durchlässen, Abbindung der alten Zuwegung im GGB z. Störungsminimierung
 - M2 Anlage von stationären Amphibienleiteinrichtungen in Verbindung mit Durchlässen zur Minderung von betriebsbedingten Beeinträchtigungen
 - M3.1 Anlage von Sommer- und Winterquartieren insbesondere für juvenile Kammolche durch Anlage von Gesteinshaufen /-wällen als Ersatz für die anlagebedingten Quartiersverluste (Vorgezogen). Einbau von Vorbruch (Kalkstein) in die Straßenböschung als frostfreies Winterquartier für den Kammolch.
 - M3.2 Umwandlung einer Ackerfläche von 3 ha Größe in Extensiv-Grünland als Ersatz für die anlagebedingten Lebensraumverluste (Vorgezogen)
 - M6 Minderung der Freizeitnutzung an Gewässer 4, Anlage eines Wassergrabens an der Westseite zur Erschwerung der Zugänglichkeit (Vorgezogen)
 - M8.1 Schaffung von geeigneten, fischfreien Laichgewässern für den Kammolch auf Acker- und Grünlandflächen im Norden bzw. Süden des Gebietes und in den Waldbereichen am Hechtgraben (Vorgezogen)
 - M9 Qualitative Aufwertung der Kleinen Grundlose als Laichgewässer durch Entnahme einzelner beschattender Ufergehölze und Entschlammung (Vorgezogen)
 - M10 Naturnahe Gestaltung des Gewässers 4 - Abflachung des Ostufers und Schaffung fischer, deckungsreicher Flachwasserzonen zur Vergrößerung der Reproduktionschancen (Vorgezogen)
 - M11 Errichtung einer nur in einer Richtung passierbaren Leiteinrichtung vor Baubeginn westlich des Bahndammes, um ein Abwandern zu ermöglichen und neue Zuwanderung zu verhindern
- Nicht erheblich**

- Maßnahmen zur Schadensbegrenzung**
- M1 Maßnahmensymbol
Beschreibung der Maßnahmen
- Lebensraumtyp Anh. I / Tierart Anh. II
- Maßnahmen zur Schadensbegrenzung für das geplante Vorhaben
- M1.1 Beschreibung der Maßnahme Einstufung der verb. Erheblichkeit
- M1.2 Beschreibung der Maßnahme Einstufung der verb. Erheblichkeit
- Lebensraumtyp Anh. I / Tierart Anh. II
- Maßnahmen zur Schadensbegrenzung für andere Pläne oder Projekte
- M2.1 Beschreibung der Maßnahme Einstufung der verb. Erheblichkeit
- M2.2 Beschreibung der Maßnahme Einstufung der verb. Erheblichkeit
- Einstufung der verbleibenden Erheblichkeit der Beeinträchtigungen (kumulativ)
- Erheblich** **Nicht erheblich**
- Art der Maßnahme - Minderung der Beeinträchtigungen
- M1.1 baubedingt M1.1 anlagebedingt M1.1 betriebsbedingt
- Sperrung von Wegeverbindungen**
- Amphibienleiteinrichtungen in Verbindung mit Leiteinrichtungen**
- Anlage von Gesteinshaufen und -wällen**
- Anlage eines Wassergrabens**
- Anlage von Laichgewässern**
- Entnahme von Ufergehölzen und Entschlammung**
- Anlage Flachufer**
- Vorbruch (Kalkstein) in der Straßenböschung**
- Umwandlung von Acker in Extensiv-Grünland**
- Leiteinrichtung, temporär, einseitig passierbar**

Geplante Erweiterung des Freizeitgeländes "Ahlemeyer"

Topografische Grundlage: Land NRW (2017) (www.govdata.de/dl-de/by-2-0)