

# FFH - Verträglichkeitsprüfung für das Gebiet DE 4222-301 "Buchenwälder der Weserhänge"

## Karte 2: Lebensraumtypen und Arten / Beeinträchtigung von Erhaltungszielen

- Lebensraumtypen gemäß Anhang 1 der FFH-Richtlinie**
- 8100 Kalkhaltige Schutthalden des Hügel- und Berglandes, prioritär
  - 8210 Kalkfelsen mit Felsspaltenvegetation
  - 9130 Waldmeister-Buchenwald
  - 9150 Orchideen-Kalk-Buchenwald
  - 9180 Schlucht- und Hangmischwald, prioritär

- Prüferrelevante charakteristische Arten von Lebensraumtypen des Anhangs I**
- |                                                                                                                        |                                                                                                                        |
|------------------------------------------------------------------------------------------------------------------------|------------------------------------------------------------------------------------------------------------------------|
| <span style="border: 1px solid black; border-radius: 50%; padding: 2px;">S</span> Schwarzspecht (LRT 9130, 9150, 9180) | <span style="border: 1px solid black; border-radius: 50%; padding: 2px;">R</span> Rotmilan (LRT 9130, 9150, 9180)      |
| <span style="border: 1px solid black; border-radius: 50%; padding: 2px;">G</span> Grauspecht (LRT 9130, 9150, 9180)    | <span style="border: 1px solid black; border-radius: 50%; padding: 2px;">W</span> Wespenbussard (LRT 9130, 9150, 9180) |

- Nachweise BV (Bioplan 2009)**
- |                                                                                                   |                                                                                                   |
|---------------------------------------------------------------------------------------------------|---------------------------------------------------------------------------------------------------|
| <span style="border: 1px solid black; border-radius: 50%; padding: 2px;">Ssp</span> Schwarzspecht | <span style="border: 1px solid black; border-radius: 50%; padding: 2px;">Rm</span> Rotmilan       |
| <span style="border: 1px solid black; border-radius: 50%; padding: 2px;">Uh</span> Uhu (LRT 3210) | <span style="border: 1px solid black; border-radius: 50%; padding: 2px;">Wl</span> Waldlaubsänger |
| <span style="border: 1px solid black; border-radius: 50%; padding: 2px;">Gsp</span> Grauspecht    |                                                                                                   |

**Tier- und Pflanzenarten gemäß Anhang II der FFH-RL**

- K Kammmolch
- H Hirschkäfer

**Sonstige für die Schutz- und Erhaltungsziele des Schutzgebietes relevante Landschaftsstrukturen**

- Grundlosen als Laichgewässer des Kammmolches

**Biotop- und Nutzungsstrukturen**

- HA0,aci Kürzel s. Biotoptypentabelle "LANUV-Modell" (LANUV 2008)

**Sonstige Informationen**

- Abgrenzung des Natura-2000 Gebiets DE-4222-301

**Nachrichtlich**

- Abgrenzung weiterer Natura-2000 Gebiete

- Streckenverlauf der B 64/83

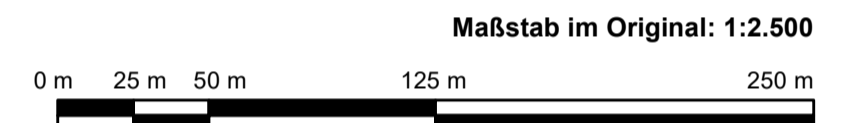

**Kuhlmann & Stucht**  
Landschaftsplanung • Umweltplanung

Stalleickenweg 5 • 44867 Bochum • Tel.: 02327/228020 • Fax: 02327/228029  
Email: info@kuhlmann-stucht.de • Internet: www.kuhlmann-stucht.de

### Deckblatt "A"

Satzungsgemäß ausgelegen in der Zeit vom ..... bis ..... in der Gemeinde ..... Zeit und Ort der Auslegung sind mindestens 1 Woche vor Auslegung ortsüblich bekannt gemacht worden. Gemeinde ..... (Dienstsigel) ..... (Unterschrift) .....	Festgestellt gemäß Beschluss vom heutigen Tage. Detmold, den ..... Bezirksregierung Detmold -Planfeststellungsbehörde- Im Auftrag (Dienstsigel) ..... (Unterschrift) .....
-----------------------------------------------------------------------------------------------------------------------------------------------------------------------------------------------------------------------------------------------------------------	----------------------------------------------------------------------------------------------------------------------------------------------------------------------------------------------

### Zugehöriger Entwurf

Aufgestellt: Paderborn, 20.11.2007 Der Leiter der Regionalniederlassung Sauerland-Hochstift i. A. .... gez. Gensicke	Geprüft: Gelsenkirchen, 01.02.2008 Der Direktor des Landesbetriebes Straßenbau i. A. .... gez. Sonnhoff
Gesehen: Bonn, 11.02.2009 Bundesministerium für Verkehr, Bau und Stadtentwicklung Abteilung Straßenbau, Straßenverkehr i. A. .... gez. Bidingler	Gesehen: Düsseldorf, 30.07.2008 Ministerium für Bauen und Verkehr des Landes Nordrhein-Westfalen i. A. .... gez. Rox

**Regionalniederlassung Sauerland-Hochstift**  
- Außenstelle Paderborn -

**Straßen.NRW**  
(Landesbetrieb Straßenbau, Nordrhein-Westfalen)

Straße	von NK / Abschnitt nach NK / Abschnitt	Stationsbereich	Projekt-Nr.
B 64 B 83	Abschnitt 59 Abschnitt 66	Abschnitt 64 Abschnitt 67	08-0156
Nächster Ort: Höxter, Godelheim und Wehrden			Unterlage 12.5.2 Blatt Nr. 1

**B 64/83 Brakel/Hembsen - Höxter**  
**1. Abschnitt, Teilabschnitt 1b und Teilabschnitt 1a**  
Neubau der B 64 Höxter/Ottbergen - Höxter/Godelheim und  
Neubau der B 83 Beverungen/Wehrden bis Höxter/Godelheim

**Planfeststellung - Deckblatt "A"**

**FFH-Verträglichkeitsprüfung**  
für das Gebiet DE-4222-301

Bau-km 0+299 - 12+880 (B 64n), Bau-km 0-060 - 2+797 (B 83n)

Aufgestellt 19.12.2017	Der Leiter der Regionalniederlassung Sauerland-Hochstift i. A. .... gez. Dipl.-Ing. Lars Voigtländer
------------------------	---------------------------------------------------------------------------------------------------------

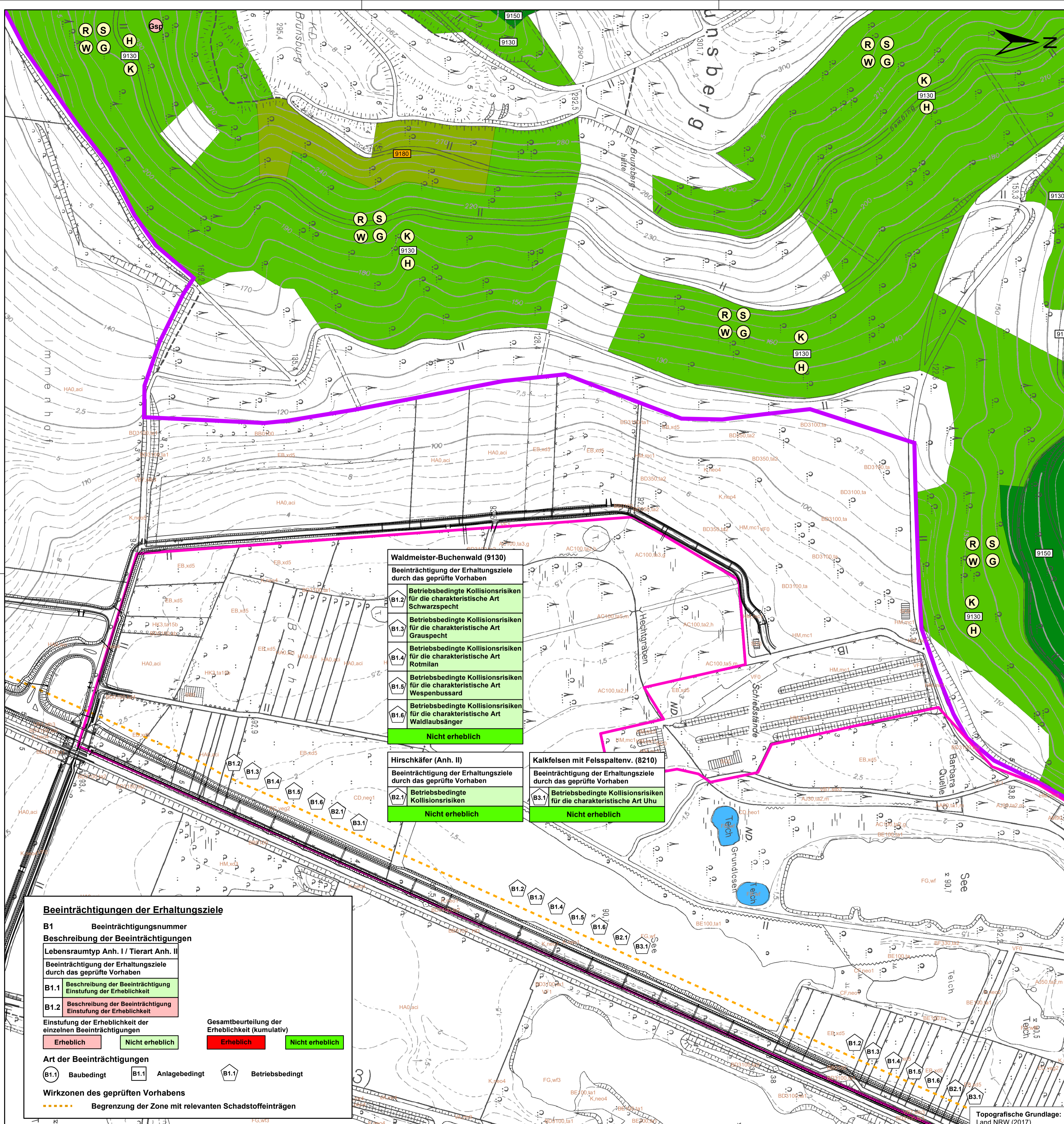

**Waldmeister-Buchenwald (9130)**  
Beeinträchtigung der Erhaltungsziele durch das geprüfte Vorhaben

B1.2	Betriebsbedingte Kollisionsrisiken für die charakteristische Art Schwarzspecht
B1.3	Betriebsbedingte Kollisionsrisiken für die charakteristische Art Grauspecht
B1.4	Betriebsbedingte Kollisionsrisiken für die charakteristische Art Rotmilan
B1.5	Betriebsbedingte Kollisionsrisiken für die charakteristische Art Wespenbussard
B1.6	Betriebsbedingte Kollisionsrisiken für die charakteristische Art Waldlaubsänger
<b>Nicht erheblich</b>	

**Hirschkäfer (Anh. II)**  
Beeinträchtigung der Erhaltungsziele durch das geprüfte Vorhaben

B2.1	Betriebsbedingte Kollisionsrisiken
<b>Nicht erheblich</b>	

**Kalkfelsen mit Felsspaltenv. (8210)**  
Beeinträchtigung der Erhaltungsziele durch das geprüfte Vorhaben

B3.7	Betriebsbedingte Kollisionsrisiken für die charakteristische Art Uhu
<b>Nicht erheblich</b>	

**Beeinträchtigungen der Erhaltungsziele**

**B1** Beeinträchtigungsnummer  
**Beschreibung der Beeinträchtigungen**  
Lebensraumtyp Anh. I / Tierart Anh. II  
Beeinträchtigung der Erhaltungsziele durch das geprüfte Vorhaben

B1.1	Beschreibung der Beeinträchtigung Einstufung der Erheblichkeit
B1.2	Beschreibung der Beeinträchtigung Einstufung der Erheblichkeit

Einstufung der Erheblichkeit der einzelnen Beeinträchtigungen

Erheblich	Nicht erheblich
-----------	-----------------

Gesamtbeurteilung der Erheblichkeit (kumulativ)

Erheblich	Nicht erheblich
-----------	-----------------

**Art der Beeinträchtigungen**

(B1.1) Baubedingt	(B1.1) Anlagebedingt	(B1.1) Betriebsbedingt
-------------------	----------------------	------------------------

**Wirkzonen des geprüften Vorhabens**

----- Begrenzung der Zone mit relevanten Schadstoffeinträgen