

Y 3523549.548
X 5734245.205

Y 3524279.175
X 5734134.337

**Landschaftspflegerischer Begleitplan (LBP)
B 64/83 Brakel/Hembsen - Höxter
1. Abschnitt, B 64/83 Höxter/Godelheim - Höxter
Lageplan der landschaftspflegerischen Maßnahmen**

Maßnahmen

Maßnahmenbezeichnung	Bezug zur fortlaufenden Konfliktnummer	
A 2.1	K 2	A = Ausgleichsmaßnahme
Entsiegelung und Rückbau aller nicht mehr benötigten Straßen- und ...		
Erläuterung der Maßnahme		
CEF = Maßnahme mit besonderer Funktion für den Artenschutz : Vermeidungsmaßnahme / vorgezogene Ausgleichsmaßnahme (continuous ecological functionality)		

Legende Maßnahmen für Schlingnatter und Zauneidechse*

Umgrenzung der CEF-Maßnahmenkomplexe für Schlingnatter und Zauneidechse	
	Bankette
	Steinriegel
	Sand
	Reisighaufen
	Trockenmauer
	Winterquartier
	Pflanzung
	Pflanzung (Wacholder)
	Umbau Wirtschaftsweg
	Bankette
	Schutzplanke

* aus "Faunistische Untersuchungen und CEF-Maßnahmen für die Schlingnatter und Zauneidechsenvorkommen im Bereich der Neubautrasse" (Bioplan 2017)

Abzäunung der Umsiedlungsflächen inkl. Reusen

Bauwerksnummern

- Landschaftspflegerische Regelung
- lfd. Nr. neu hinzugefügt

Kuhlmann & Stucht GbR
Landschaftsplanung • Umweltplanung
Stalleickenweg 5 • 44867 Bochum • Tel.: 02327/228020 • Fax: 02327/228029
Email: info@kuhlmann-stucht.de • Internet: www.kuhlmann-stucht.de
bearbeitet: Stucht | gezeichnet: Weinberg | geprüft: Kuhlmann | Datum: 19.12.2017 | Projekt Nr.: 1714

Deckblatt "A"

Satzungsgemäß ausgelegen	Festgestellt gemäß Beschluss vom heutigen Tage.
in der Zeit vom	Detmold, den
bis
in der Gemeinde	Bezirksregierung Detmold -Planfeststellungsbehörde-
Zeit und Ort der Auslegung sind mindestens 1 Woche vor Auslegung ortsüblich bekannt gemacht worden.	Im Auftrag
Gemeinde	(Dienstsigel)
(Dienstsigel)	(Unterschrift)
(Unterschrift)	(Unterschrift)

Zugehöriger Entwurf

Aufgestellt: Paderborn, 20.11.2007	Geprüft: Gelsenkirchen, 01.02.2008
Der Leiter der Regionalniederlassung Sauerland-Hochstift i. A.	Der Direktor des Landesbetriebes Straßenbau i. A.
gez. Gensicke	gez. Sonnhoff
Gesehen: Bonn, 11.02.2009	Gesehen: Düsseldorf, 30.07.2008
Bundesministerium für Verkehr, Bau und Stadtentwicklung Abteilung Straßenbau, Straßenverkehr i. A.	Ministerium für Bauen und Verkehr des Landes Nordrhein-Westfalen i. A.
gez. Bidinger	gez. Rox

Regionalniederlassung Sauerland-Hochstift
- Außenstelle Paderborn - **Straßen.NRW.**
Landesbetrieb Straßenbau Nordrhein-Westfalen

Straße	von NK / Abschnitt	nach NK / Abschnitt	Stationsbereich	Projekt-Nr.
B 64/83	Abschnitt 63	Abschnitt 64	0,825-3,755	08-0156
Nächster Ort:	Höxter			Unterlage 12.2
B 64/83 Brakel/Hembsen - Höxter 1. Abschnitt Neubau der B 64/83 Höxter/Godelheim - Höxter				Blatt Nr. 8
Planfeststellung - Deckblatt "A"				BV-Nr.: 346-349
- Landschaftspflegerischer Begleitplan - Lageplan der landschaftspflegerischen Maßnahmen ges. Bau-km 8+000,00 - 12+880,00				Maßstab: 1 : 2.000
Aufgestellt Paderborn, den 19.12.2017		Der Leiter der Regionalniederlassung Sauerland-Hochstift i. A. gez. Dipl.-Ing. Lars Voigtländer		

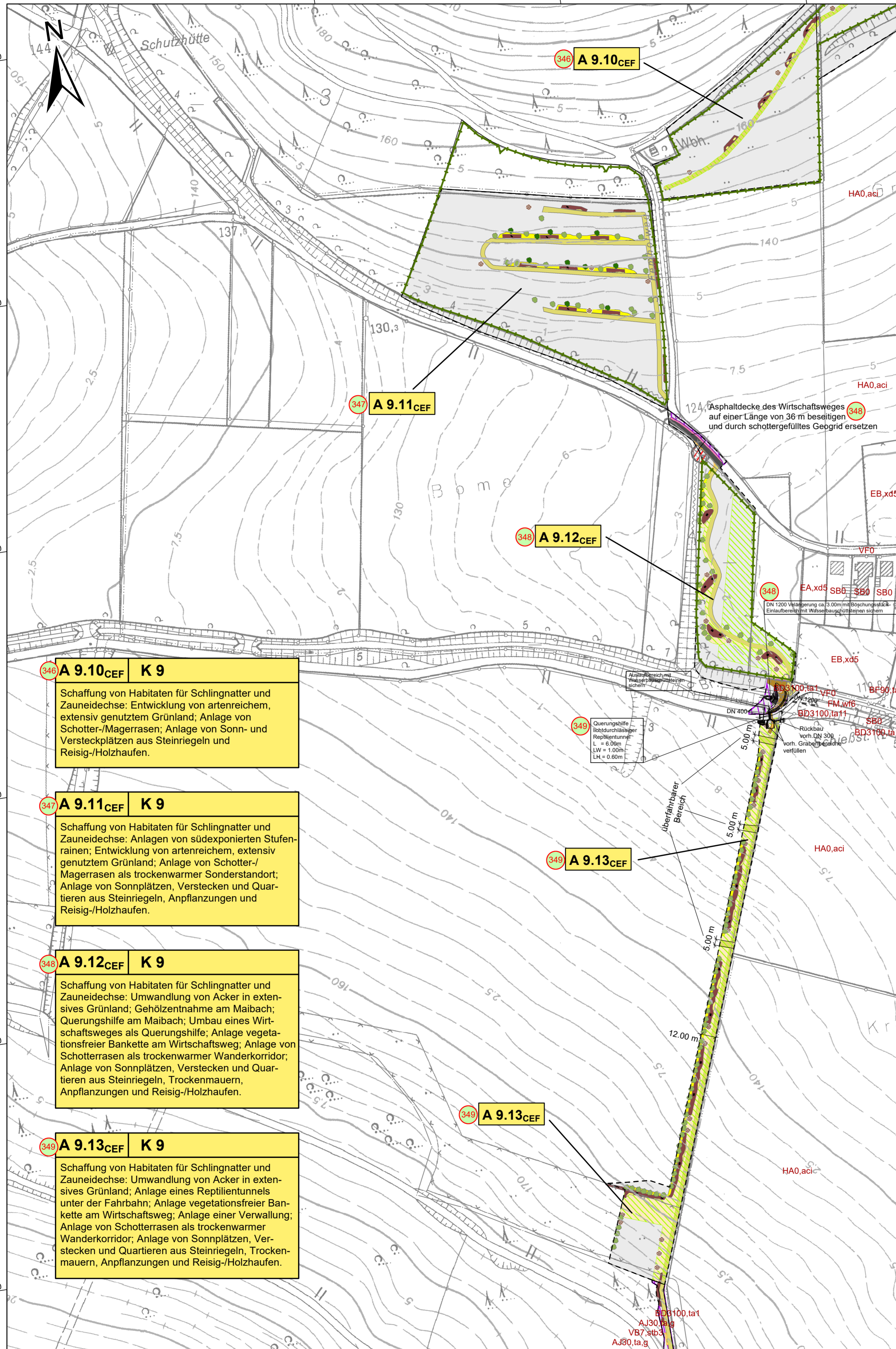

Y 3523383.097
X 5733149.777

Y 3524112.724
X 5733038.910