

- Bestand**
- Lebensraumtypen gemäß Anhang I der FFH-Richtlinie
- 3150 Natürliche eutrophe Seen und Altarme
  - 6430 Feuchte Hochstaudenfluren
  - 91E0 Erlen-Eschen und Weichholz-Auenwälder, prioritär
- Prüfrelevante charakteristische Arten von Lebensraumtypen des Anhangs I
- Beutelmäuse (LRT 91E0)
  - Kleinspecht (LRT 91E0)
  - Nachtigall (LRT 91E0)
  - Gelbspötter (LRT 91E0)
  - Schlagschwirl (LRT 91E0)
  - Weidenmaise (LRT 91E0)
  - Feldschwirl (LRT 6430)
  - Kleiner Wasserfrosch (LRT 3150)
- Tier- und Pflanzenarten gemäß Anhang II der FFH-RL
- Kammolch, Nachweis (gleichzeitig charakteristische Art für LRT 3150)
  - Kammolch, zu erwarten (gleichzeitig charakteristische Art für LRT 3150)
- Sonstige für die Erhaltungsziele des Schutzgebietes relevante Landschaftsstrukturen
- Buchenwälder als Winterlebensraum höchster Bedeutung für adulte Individuen des Kammolches
  - Bahndamm als hoch bedeutsamer Sommerlebensraum für Jungtiere des Kammolches
  - Zuwanderung > 50 Individuen Kammolch
  - Zuwanderung 21 - 50 Individuen des Kammolches
  - Zuwanderung < 21 Individuen des Kammolches
- Biotop- und Nutzungsstrukturen
- HA0 Code siehe Biotopentabelle E Reg Stra
- Sonstige Informationen
- Abgrenzung des NATURA 2000-Gebiets DE 4222-302
- Nachrichtlich
- Abgrenzung weiterer NATURA 2000-Gebiete
  - andere Pläne und Projekte
  - Streckenverlauf der B 64/83n
- Maßstab im Original: 1:2.500  
0 m 25 m 50 m 125 m 250 m

**Kuhlmann & Stucht GmbH**  
Landschaftsplanung • Umweltplanung

Stallickenweg 5 • 44867 Bochum • Tel.: 02327/228020 • Fax: 02327/228029  
Email: info@kuhlmann-stucht.de • Internet: www.kuhlmann-stucht.de

bearbeitet: Kuhlmann gezeichnet: Püsch geprüft: Kuhlmann Datum: 13.04.2011 Projekt Nr.: 0607

Satzungsgemäß ausgelegen in der Zeit vom ..... bis ..... in der Gemeinde .....	Festgestellt gemäß Beschluss vom heutigen Tage. Detmold, den .....
Zeit und Ort der Auslegung sind mindestens 1 Woche vor Auslegung ortsüblich bekannt gemacht worden.	Bezirksregierung Detmold -Planfeststellungsbehörde-
Gemeinde .....	Im Auftrag
(Dienststempel) (Unterschrift)	(Dienststempel) (Unterschrift)

**Zugehöriger Entwurf**

Aufgestellt: Paderborn, 20.11.2007 Der Leiter der Regionalniederlassung Sauerland-Hochstift i. A. gez. Gensicke	Geprüft: Gelsenkirchen, 01.02.2008 Der Direktor des Landesbetriebes Straßenbau i. A. gez. Somhoff
Gesehen: Bonn, 11.02.2009 Bundesministerium für Verkehr, Bau und Stadtentwicklung Abteilung Straßenbau, Straßenverkehr i. A. gez. Bidinger	Gesehen: Düsseldorf, 30.07.2008 Ministerium für Bauen und Verkehr des Landes Nordrhein-Westfalen i. A. gez. Rox

**Regionalniederlassung Sauerland-Hochstift - Außenstelle Paderborn -**

Straße B 64/83	von NK / Abschnitt Abschnitt 63	nach NK / Abschnitt Abschnitt 64	Stationsbereich 0,825-3,755	Projekt-Nr. 08-0156
Nächster Ort: Höxter	Unterlage 12.6.3			Blatt Nr. 1
<b>B 64/83 Brakel/Hembsen - Höxter</b>				
<b>Neubau der B 64/83 Höxter/Godelheim - Höxter</b>				
Bau-km 8+000 - 12+880				
<b>Planfeststellung</b>				
<b>FFH - Verträglichkeitsprüfung für das Gebiet DE-4222-302</b>				
Aufgestellt 20.04.2011		Der Leiter der Regionalniederlassung Sauerland-Hochstift i. A. gez. Dipl.-Ing. Claudia Bocktor		

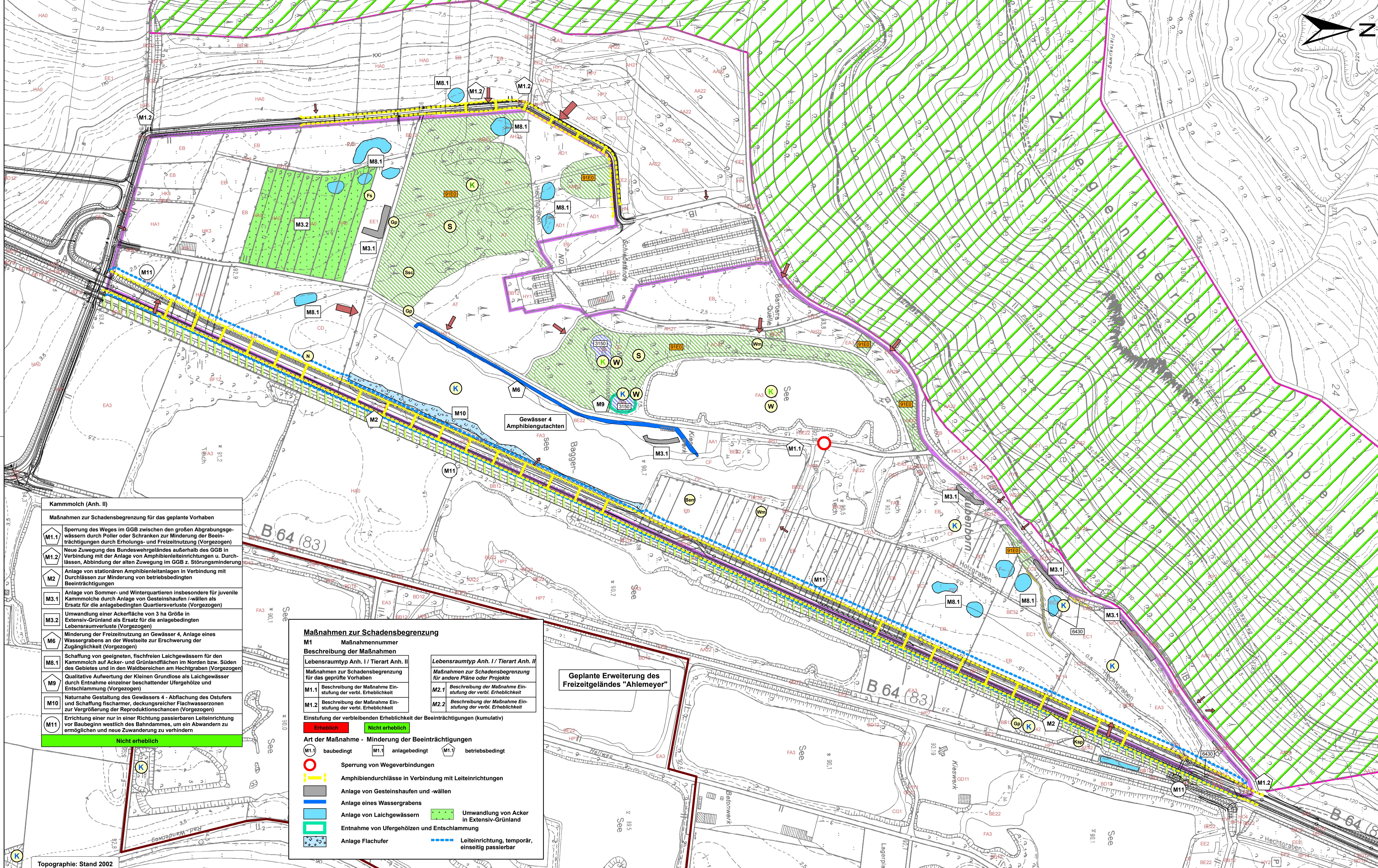

- Kammolch (Anh. II)**
- Maßnahmen zur Schadensbegrenzung für das geplante Vorhaben
- M1.1 Sperrung des Weges im GGB zwischen den großen Abgrabungsgewässern durch Poller oder Schranken zur Minderung der Beeinträchtigungen durch Erholungs- und Freizeitnutzung (Vorgezogen)
  - M1.2 Neue Zuwegung des Bundeswehrgeländes außerhalb des GGB in Verbindung mit der Anlage von Amphibienelektroden u. Durchlässen, Abbildung der alten Zuwegung im GGB z. Störungsmindeung
  - M2 Anlage von stationären Amphibienelektroden in Verbindung mit Durchlässen zur Minderung von betriebsbedingten Beeinträchtigungen
  - M3.1 Anlage von Sommer- und Winterquartieren insbesondere für juvenile Kammolche durch Anlage von Gesteinshaufen /-wällen als Ersatz für die anlagebedingten Quartiersverluste (Vorgezogen)
  - M3.2 Umwandlung einer Ackerfläche von 3 ha Größe in Extensiv-Grünland als Ersatz für die anlagebedingten Lebensraumverluste (Vorgezogen)
  - M6 Minderung der Freizeitnutzung an Gewässer 4, Anlage eines Wassergrabens an der Westseite zur Erschwerung der Zugänglichkeit (Vorgezogen)
  - M8.1 Schaffung von geeigneten, fischfreien Laichgewässern für den Kammolch auf Acker- und Grünlandflächen im Norden bzw. Süden des Gebietes und in den Waldbereichen am Hechtgraben (Vorgezogen)
  - M9 Qualitative Aufwertung der Kleinen Grundlose als Laichgewässer durch Entnahme einzelner beschattender Ufergehölze und Entschlammung (Vorgezogen)
  - M10 Naturnahe Gestaltung des Gewässers 4 - Abflachung des Ostufers und Schaffung fischarmer, deckungsreicher Flachwasserzonen zur Vergrößerung der Reproduktionschancen (Vorgezogen)
  - M11 Errichtung einer nur in einer Richtung passierbaren Leiteinrichtung vor Baubeginn westlich des Bahndammes, um ein Abwandern zu ermöglichen und neue Zuwanderung zu verhindern
- Nicht erheblich**

**Maßnahmen zur Schadensbegrenzung**

M1	Maßnahmenummer	Lebensraumtyp Anh. I / Tierart Anh. II	Lebensraumtyp Anh. I / Tierart Anh. II
M1.1	Beschreibung der Maßnahme	Maßnahmen zur Schadensbegrenzung für andere Pläne oder Projekte	Maßnahmen zur Schadensbegrenzung für andere Pläne oder Projekte
M1.2	Beschreibung der Maßnahme	Einstufung der verbl. Erheblichkeit	Einstufung der verbl. Erheblichkeit
M2	Beschreibung der Maßnahme	Einstufung der verbl. Erheblichkeit	Einstufung der verbl. Erheblichkeit
M3.1	Beschreibung der Maßnahme	Einstufung der verbl. Erheblichkeit	Einstufung der verbl. Erheblichkeit
M3.2	Beschreibung der Maßnahme	Einstufung der verbl. Erheblichkeit	Einstufung der verbl. Erheblichkeit
M6	Beschreibung der Maßnahme	Einstufung der verbl. Erheblichkeit	Einstufung der verbl. Erheblichkeit
M8.1	Beschreibung der Maßnahme	Einstufung der verbl. Erheblichkeit	Einstufung der verbl. Erheblichkeit
M9	Beschreibung der Maßnahme	Einstufung der verbl. Erheblichkeit	Einstufung der verbl. Erheblichkeit
M10	Beschreibung der Maßnahme	Einstufung der verbl. Erheblichkeit	Einstufung der verbl. Erheblichkeit
M11	Beschreibung der Maßnahme	Einstufung der verbl. Erheblichkeit	Einstufung der verbl. Erheblichkeit

Einstufung der verbleibenden Erheblichkeit der Beeinträchtigungen (kumulativ)

**Erheblich** **Nicht erheblich**

Art der Maßnahme - Minderung der Beeinträchtigungen

- (M1.1) baubedingt (M1.1) anlagebedingt (M1.1) betriebsbedingt

- Sperrung von Wegeverbindungen
- Amphibiendurchlässe in Verbindung mit Leiteinrichtungen
- Anlage von Gesteinshaufen und -wällen
- Anlage eines Wassergrabens
- Anlage von Laichgewässern
- Entnahme von Ufergehölzen und Entschlammung
- Anlage Flachufer
- Umwandlung von Acker in Extensiv-Grünland
- Leiteinrichtung, temporär, einseitig passierbar

Geplante Erweiterung des Freizeitgeländes "Ahlemeyer"