

- Bestand**
 Lebensraumtypen gemäß Anhang I der FFH-Richtlinie
 3150 Natürliche eutrophe Seen und Altarme
 6430 Feuchte Hochstaudenfluren
 91E0 Erlen-Eschen und Weichholz-Auenwälder, prioritär
- Prüfrelevante charakteristische Arten von Lebensraumtypen des Anhangs I
 Ben Beutelmeise (LRT 91E0)
 Ksp Kleinspecht (LRT 91E0)
 N Nachtigall (LRT 91E0)
 Sp Gelbspötter (LRT 91E0)
 Sec Schlagschwirl (LRT 91E0)
 Wm Weidenmeise (LRT 91E0)
 Fs Feldschwirl (LRT 6430)
 W Kleiner Wasserfrosch (LRT 3150)
- Tier- und Pflanzenarten gemäß Anhang II der FFH-RL
 K Kammmolch, Nachweis (gleichzeitig charakteristische Art für LRT 3150)
 K Kammmolch, zu erwarten (gleichzeitig charakteristische Art für LRT 3150)

- Sonstige für die Erhaltungsziele des Schutzgebietes relevante Landschaftsstrukturen
 Buchenwälder als Winterlebensraum höchster Bedeutung für adulte Individuen des Kammmolches
 Bahndamm als hoch bedeutsamer Sommerlebensraum für Jungtiere des Kammmolches
 Zuwanderung > 50 Individuen Kammmolch
 Zuwanderung 21 - 50 Individuen des Kammmolches
 Zuwanderung < 21 Individuen des Kammmolches
- Biotop- und Nutzungsstrukturen
 HA0 Code siehe Biotoptypentabelle E Reg Stra
- Sonstige Informationen
 Abgrenzung des NATURA 2000-Gebiets DE 4222-302
 Nachrichtlich
 Abgrenzung weiterer NATURA 2000-Gebiete
 andere Pläne und Projekte
 Streckenverlauf der B 64/83
- Maßstab im Original: 1:2.500
 0 m 25 m 50 m 125 m 250 m

Kuhlmann & Stucht GmbH
 Landschaftsplanung • Umweltplanung
 Stalleickenweg 5 • 44687 Bochum • Tel.: 02327/228020 • Fax: 02327/228029
 Email: info@kuhlmann-stucht.de • Internet: www.kuhlmann-stucht.de

bearbeitet: Stucht gezeichnet: Pfiduch geprüft: Kuhlmann Datum: 07.04.2011 Projekt Nr.: 0607

Satzungsgemäß ausgelegt in der Zeit vom bis in der Gemeinde	Festgestellt gemäß Beschluss vom heutigen Tage. Detmold, den
Zeit und Ort der Auslegung sind mindestens 1 Woche vor Auslegung ortsüblich bekannt gemacht worden.	Bezirksregierung Detmold Planfeststellungsbehörde
Gemeinde	Im Auftrag
(Dienststempel)	(Dienststempel)
(Unterschrift)	(Unterschrift)

Zugehöriger Entwurf

Aufgestellt: Paderborn, 20.11.2007 Der Leiter der Regionalniederlassung Sauerland-Hochstift i. A. gez. Gensicke	Geprüft: Gelsenkirchen, 01.02.2008 Der Direktor des Landesbetriebes Straßenbau i. A. gez. Sonnhoff
Gesehen: Bonn, 11.02.2009 Bundesministerium für Verkehr, Bau und Stadtentwicklung Abteilung Straßenbau, Straßenverkehr i. A. gez. Bldinger	Gesehen: Düsseldorf, 30.07.2008 Ministerium für Bauen und Verkehr des Landes Nordrhein-Westfalen i. A. gez. Rox

Regionalniederlassung Sauerland-Hochstift
 - Außenstelle Paderborn -

Straße B 64/83	von NK / Abschnitt Abschnitt 63	nach NK / Abschnitt Abschnitt 64	Stationsbereich 0,825-3,755	Projekt-Nr. 08-0156
Nächster Ort Höxter	Unterlage Blatt Nr. 1			Bau-km 8+000 - 12+880
B 64/83 Brake/Hembsen - Höxter 1. Abschnitt Neubau der B 64/83 Höxter/Godelheim - Höxter				Planfeststellung
FFH - Verräglichkeitsprüfung für das Gebiet DE-4222-302				Karte 2: Lebensraumtypen und Arten / Beeinträchtigung von Erhaltungszielen Maßstab 1:2.500
Aufgestellt 20.04.2011		Der Leiter der Regionalniederlassung Sauerland-Hochstift i. A. gez. Dipl.-Ing. Claudia Boctor		

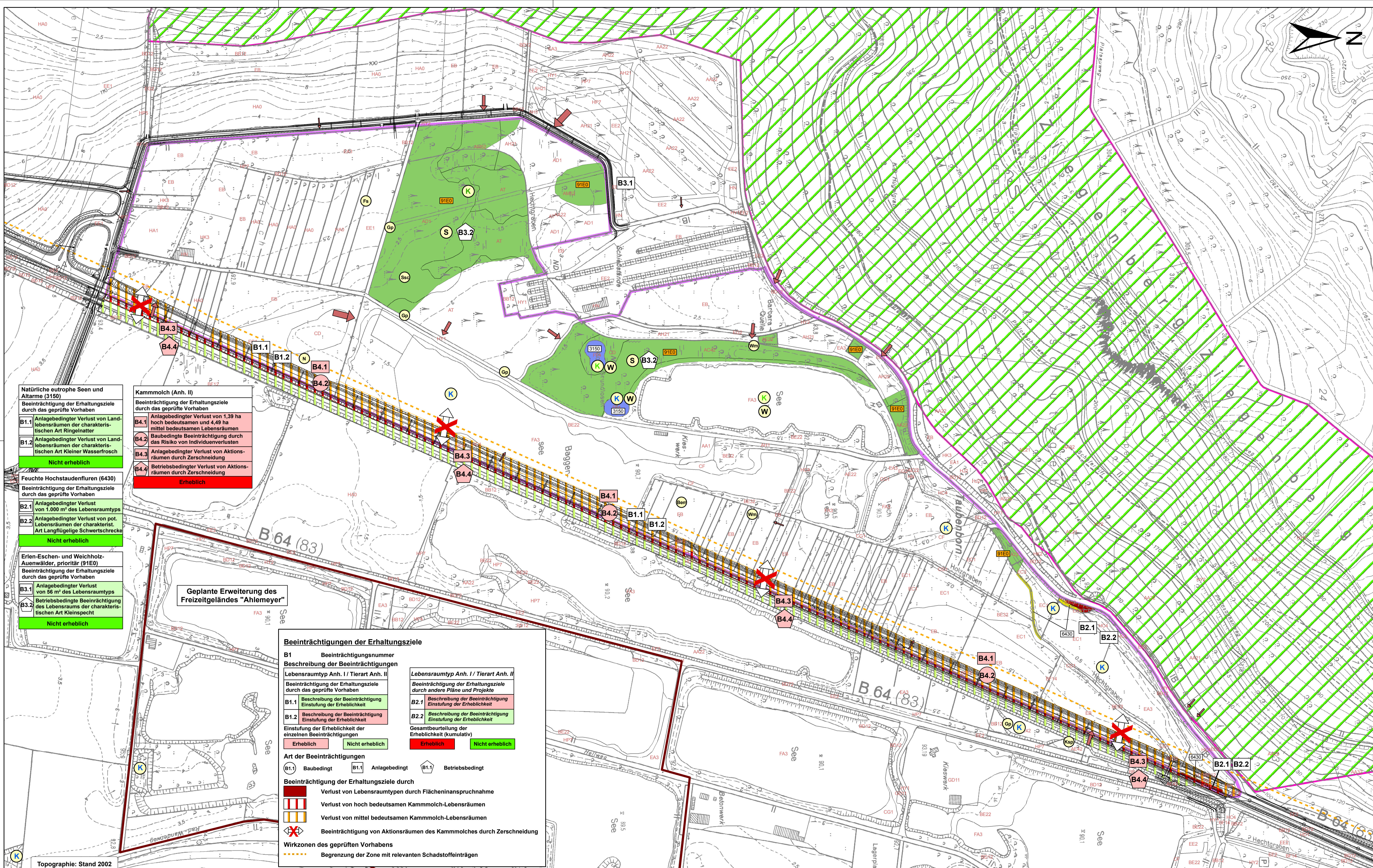

- Natürliche eutrophe Seen und Altarme (3150)**
 Beeinträchtigung der Erhaltungsziele durch das geplante Vorhaben
 B1.1 Anlagebedingter Verlust von Lebensräumen der charakteristischen Art Kleiner Wasserfrosch
 B1.2 Anlagebedingter Verlust von Lebensräumen der charakteristischen Art Kleiner Wasserfrosch
 Nicht erheblich
- Feuchte Hochstaudenfluren (6430)**
 Beeinträchtigung der Erhaltungsziele durch das geplante Vorhaben
 B2.1 Anlagebedingter Verlust von 1.000 m² des Lebensraumtyps
 B2.2 Anlagebedingter Verlust von pot. Lebensräumen der charakterist. Art Langflügelige Schwertschrecke
 Nicht erheblich
- Erlen-Eschen- und Weichholz-Auenwälder, prioritär (91E0)**
 Beeinträchtigung der Erhaltungsziele durch das geplante Vorhaben
 B3.1 Anlagebedingter Verlust von 56 m² des Lebensraumtyps
 B3.2 Betriebsbedingte Beeinträchtigung des Lebensraums der charakteristischen Art Kleinspecht
 Nicht erheblich
- Kammolch (Anh. II)**
 Beeinträchtigung der Erhaltungsziele durch das geplante Vorhaben
 B4.1 Anlagebedingter Verlust von 1,39 ha hoch bedeutsamen und 4,49 ha mittel bedeutsamen Lebensräumen
 B4.2 Baubedingte Beeinträchtigung durch das Risiko von Individuenverlusten
 B4.3 Anlagebedingter Verlust von Aktionsräumen durch Zerschneidung
 B4.4 Betriebsbedingter Verlust von Aktionsräumen durch Zerschneidung
 Erheblich

Beeinträchtigungen der Erhaltungsziele

B1	Beeinträchtigungsnummer	Beeinträchtigung der Erhaltungsziele durch andere Pläne und Projekte	Lebensraumtyp Anh. I / Tierart Anh. II	Beeinträchtigung der Erhaltungsziele durch andere Pläne und Projekte
B1.1	Beschreibung der Beeinträchtigung	Einstufung der Erheblichkeit	B2.1	Beschreibung der Beeinträchtigung
B1.2	Beschreibung der Beeinträchtigung	Einstufung der Erheblichkeit	B2.2	Beschreibung der Beeinträchtigung

Einstufung der Erheblichkeit der einzelnen Beeinträchtigungen
 Erheblich (rot) Nicht erheblich (grün)

Gesamtbewertung der Erheblichkeit (kumulativ)
 Erheblich (rot) Nicht erheblich (grün)

Art der Beeinträchtigungen
 B1.1 Baubedingt B1.1 Anlagebedingt B1.1 Betriebsbedingt

Beeinträchtigung der Erhaltungsziele durch
 Verlust von Lebensraumtypen durch Flächeninanspruchnahme
 Verlust von hoch bedeutsamen Kammmolch-Lebensräumen
 Verlust von mittel bedeutsamen Kammmolch-Lebensräumen
 Beeinträchtigung von Aktionsräumen des Kammmolches durch Zerschneidung

Wirkzonen des geplanten Vorhabens
 Begrenzung der Zone mit relevanten Schadstoffeinträgen