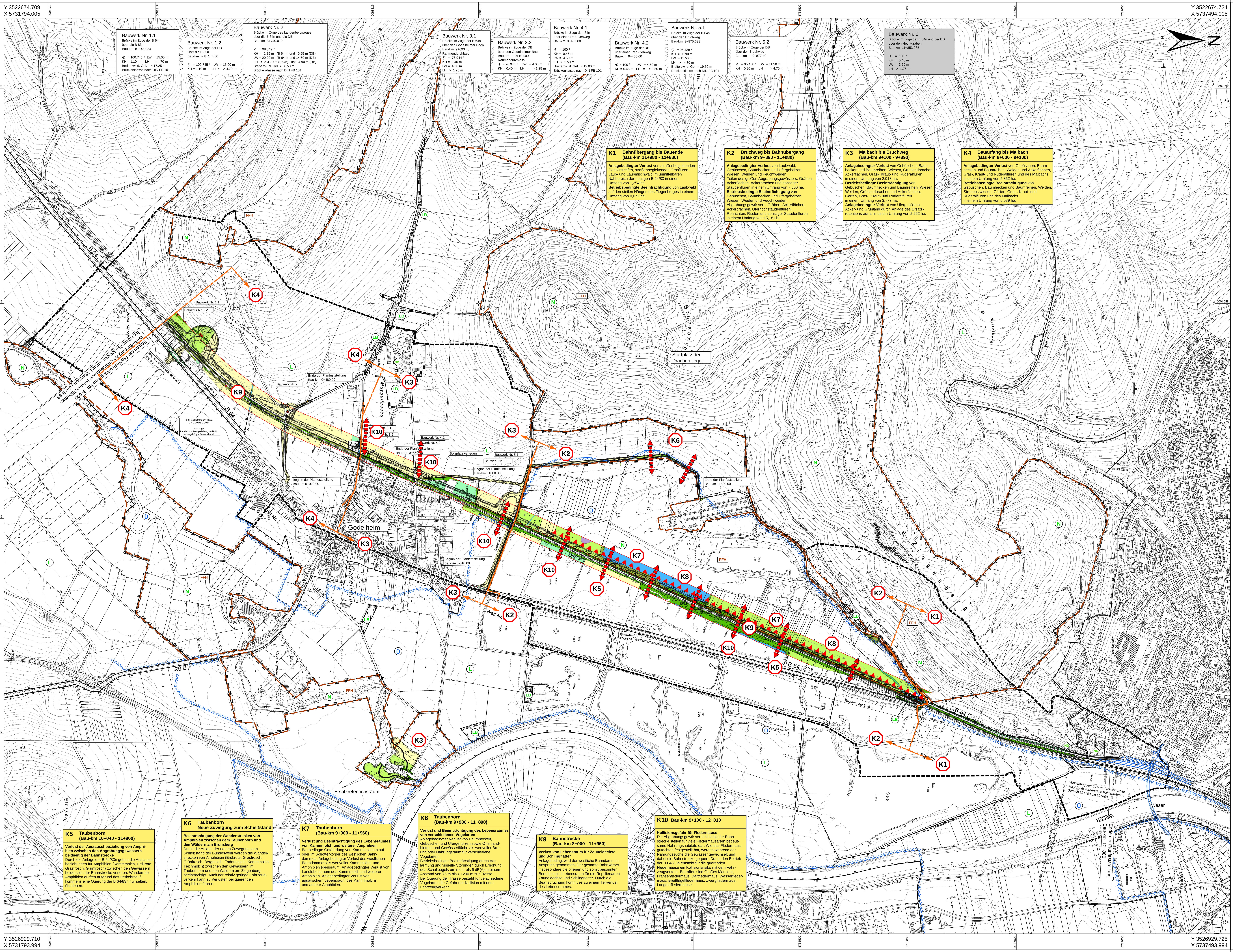

Landschaftspflegerischer Begleitplan (LBP) zum Neubau der B 64/83 Brakel-Hembsen - Höxter, 1. Abschnitt Godelheim - Höxter

Konfliktplan Naturhaushalt

betroffene Biotoptypen

GEWÄSSER
- FM,wf4 Bach, naturfern
- FM,wf6 Bach, bedingt naturfern
- FM,wf3 Bach, bedingt naturnah
- FG,wf3 Abgrabungsgewässer, bedingt naturnah
- FG,wf Abgrabungsgewässer, naturnah/natürlich

WALD, WALDRAND, FELDGEHÖLZ
Wald mit lebensraumtypischen Baumarten-Anteilen über alle vorhandenen Schichten 70 < 90%
- AA90 Wald, Hauptbaumart Buche

Wald mit lebensraumtypischen Baumarten-Anteilen über alle vorhandenen Schichten 90 < 100%
- AA100 Wald, Hauptbaumart Buche
- AC100 Wald, Hauptbaumart Erle
- AE100 Wald, Hauptbaumart Weide

ta5 = Jungwuchs, ta3 = Stangenholz, ta2 = geringes Baumholz, ta1 = mittleres Baumholz, ta = starkes Baumholz
m = mittel bis schlecht ausgeprägt, g = gut ausgeprägt, h = hervorragend ausgeprägt

GEBÜSCH, STRAUCHGRUPPE
- BB050 Gebüsch, Strauchgruppe mit lebensraumtypischen Gehölzartenanteilen < 50%
- BB070 Gebüsch, Strauchgruppe mit lebensraumtypischen Gehölzartenanteilen > 50-70%
- BB0100 Gebüsch, Strauchgruppe mit lebensraumtypischen Gehölzartenanteilen > 70%

HECKE
- BD0100,kd4 Hecke, mit lebensraumtypischen Gehölzen > 70%, intensiv geschnitten (jährlicher Formschnitt)

GEHÖLZSTREIFEN, UFERGEHÖLZ
- BD350 Gehölzstreifen, mit lebensraumtypischen Gehölzen < 50%
- BD3100 Gehölzstreifen, mit lebensraumtypischen Gehölzen > 70%
- BE100 Ufergehölz, mit lebensraumtypischen Gehölzen > 70%
- BF90 Baumgruppe/-reihe,aus lebensraumtypischen Baumarten > 70%

BAUMREIHE, BAUMGRUPPE, ALLEEN, KOPFBAUM, EINZELBAUM
- BG390 Kopfbaum, lebensraumtypisch

ta5 = Jungwuchs, ta3 = Stangenholz, ta2 = geringes Baumholz, ta1 = mittleres Baumholz, ta = starkes Baumholz

RÖHRICHTE, KLEIN- UND GROßSEGGENRIED
- CD,neo1 Großseggenried, mit Anteil Neo-, Nitrophyten 5-25 %

WIRTSCHAFTSGRÜNLAND / GRÜNLANDBRACHE
- EA,xd2 Wirtschaftsgrünland, Intensivwiese, artenarm
- EA,xd5 Wirtschaftsgrünland, Intensivwiese, mäßig artenreich
- EB,xd5 Wirtschaftsgrünland, Intensiv(mäh)weide, mäßig artenreich
- EC,veg2 (magere) Feucht-/Naßwiese/-weide, gut ausgeprägt

SAUM-, RUDERAL- UND HOCHSTAUDENFLUREN
- K,neo5 Saum-, Ruderal- und Hochstaudenflur mit Anteil Störzeiger Neo-, Nitrophyten > 75%
- K,neo4 Saum-, Ruderal- und Hochstaudenflur mit Anteil Störzeiger Neo-, Nitrophyten > 50 - 75%
- K,neo2 Saum-, Ruderal- und Hochstaudenflur mit Anteil Störzeiger Neo-, Nitrophyten > 25 - 50%
- K,neo1 Saum-, Ruderal- und Hochstaudenflur mit Anteil Störzeiger Neo-, Nitrophyten < 25%

ACKER / ACKERBRACHEN
- HA0,aci Acker, intensiv, Wildkrautarten weitgehend fehlend

STREUOBSTWIESE- / WEIDE
- HK2,ta14 Streuobstwiese mit Baumbestand, Alter < 10 Jahre, gepflegt

GARTEN, GRÜNANLAGE, PARK, FRIEDHOF
- HJ,ka4 Zier- und Nutzgarten ohne bzw. mit überwiegend fremdländischen Gehölzen
- HJ,ka6 Zier- und Nutzgarten mit überwiegend heimischen Gehölzen
- HM,mc1 Rasenfläche, intensiv genutzt
- HM,mc2 Rasen- und Wiesenfläche, extensiv genutzt
- HM,xd4,ob1 Grünanlage / Park < 2 ha, strukturarm, Baumbestand nahezu fehlend

STRASSENBEGLEITGRÜN
- VA,mr4 Straßenbegleitgrün, Straßenböschungen ohne Gehölzbestand
- VA,mr9 Straßenbegleitgrün, Straßenböschungen mit Gehölzbestand

UNVERSIEGELTE WEGE
- VB7,stb3 Unversiegelter Weg auf nährstoffreichen Böden

Nachrichtlich: Schutzgebiete, -objekte / Flächenausweisungen

- FFH Natura-2000 Gebiet
- L Landschaftsschutzgebiet (LSG)
- N Naturschutzgebiet (NSG)
- Besonders geschützte Biotoptypen nach § 62 LG NW
- ND Naturdenkmal (ND)
- Ü Gesetzliches Überschwemmungsgebiet (Ü)
- LB Geschützter Landschaftsbestandteil (LB)

Konflikte

Beeinträchtigungsbereiche
- Straßenzone I & II (Baukörper)
- Belastungszone (0 - 50m ab Fahrbahnrand)
- Betroffener Einzelbaum (Inanspruchnahme oder Beeinträchtigung)
- Störung / Zerschneidung von faunistischen Austauschbeziehungen
- K3 K2 Abgrenzung der Konfliktbereiche
- K1 Konfliktnummer (fortlaufend)
- Konfliktnummer — K1 Bau-km 11+980 - 12+880 — Anlagebedingter Verlust von straßenbegleitende Gehölzstreifen, Grasfluren ... — Erläuterung des Konfliktes
- Abgrenzung des Untersuchungsraumes

Maßstab im Original: 1:5.000
0 m 50 m 100 m 250 m 500 m

Kuhlmann & Stucht GbR
Landschaftsplanung • Umweltplanung
Stalleickenweg 5 • 44867 Bochum • Tel.: 02327/228020 • Fax: 02327/228029
Email: info@kuhlmann-stucht.de • Internet: www.kuhlmann-stucht.de

bearbeitet: Stucht	gezeichnet: Piduch	geprüft: Kuhlmann	Datum: 01.07.2011	Projekt Nr.: 0912

Satzungsgemäß ausgelegen in der Zeit vom .... bis .... in der Gemeinde .... Zeit und Ort der Auslegung sind mindestens 1 Woche vor Auslegung ortsüblich bekannt gemacht worden. Gemeinde .... (Dienstsiegel) .... (Unterschrift)	Festgestellt gemäß Beschluss vom heutigen Tage. Detmold, den .... Bezirksregierung Detmold -Planfeststellungsbehörde- Im Auftrag (Dienstsiegel) .... (Unterschrift)

Zugehöriger Entwurf

Aufgestellt: Paderborn, 20.11.2007 Der Leiter der Regionalniederlassung Sauerland-Hochstift i. A. gez. Gensicke	Geprüft: Gelsenkirchen, 01.02.2008 Der Direktor des Landesbetriebes Straßenbau i. A. gez. Sonnhoff
Gesehen: Bonn, 11.02.2009 Bundesministerium für Verkehr, Bau und Stadtentwicklung Abteilung Straßenbau, Straßenverkehr i. A. gez. Bidinger	Gesehen: Düsseldorf, 30.07.2008 Ministerium für Bauen und Verkehr des Landes Nordrhein-Westfalen i. A. gez. Rox

Regionalniederlassung Sauerland-Hochstift - Außenstelle Paderborn -
Straßen.NRW. Landesbetrieb Straßenbau Nordrhein-Westfalen

Straße	von NK / Abschnitt	nach NK / Abschnitt	Stationsbereich	Projekt-Nr.
B 64/83	Abschnitt 63	Abschnitt 64	0,825-3,755	08-0156
Nächster Ort:	Höxter			Unterlage 12.1.2 / Blatt Nr. 1

B 64/83 Brakel/Hembsen - Höxter
1. Abschnitt
Neubau der B 64/83 Höxter/Godelheim - Höxter

Bau-km 8+000 - 12+880

Planfeststellung
- Landschaftspflegerischer Begleitplan -
Konfliktplan
ges. Bau-km 8+000,00 - 12+880,00

Maßstab: 1 : 5.000

Aufgestellt
Paderborn, den 20.04.2011

Der Leiter der
Regionalniederlassung Sauerland-Hochstift
i. A.
gez. Dipl.-Ing. Claudia Boctor