

# Regelquerschnitt der B 64n RQ 15.5 (2 + 1) Bereich Lärmschutzwand 4 - spurig entspricht Schnitt E - E

## Bauklasse I Querschnittsaufteilung gemäß neuer RAL

LS-Wand rechts im Bereich von Bau-km 8+920 bis Bau-km 9+640

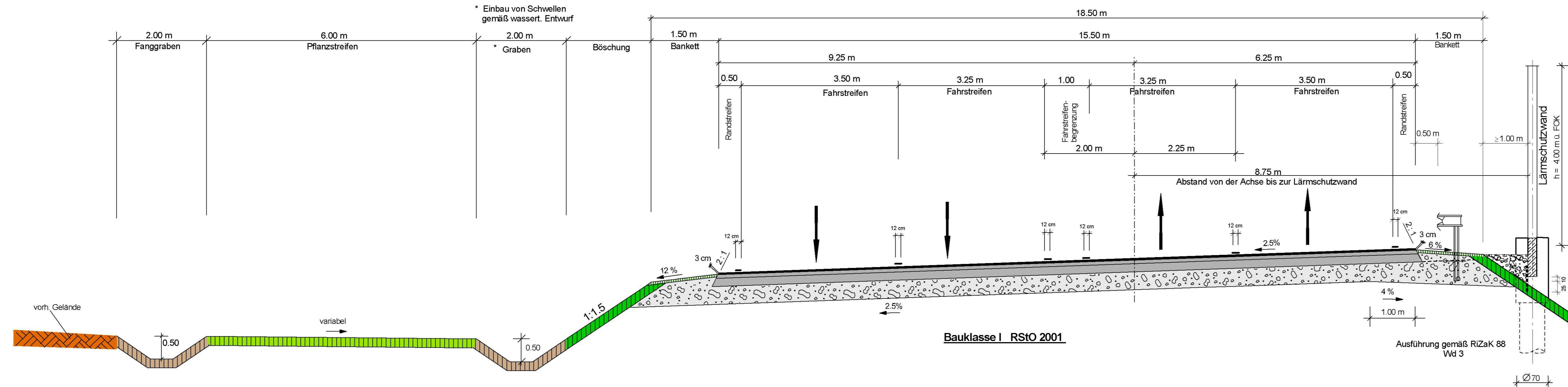

Bauklasse I RStO 2001

Ausführung gemäß RiZaK 88 Wd 3

Satzungsgemäß ausgelegt in der Zeit vom ..... bis ..... in der Gemeinde .....	Festgestellt gemäß Beschluss vom heutigen Tage. Datum, den .....
Zeit und Ort der Auslegung sind mindestens 1 Woche vor Auslegung ortsüblich bekannt gemacht worden. Gemeinde .....	Bezirksregierung Detmold -Planfeststellungsbehörde- Im Auftrag
(Dienststempel)  (Unterschrift)	(Dienststempel)  (Unterschrift)

Zugehöriger Entwurf	
Aufgestellt: Paderborn, 20.11.2007 Der Leiter der Regionalniederlassung Sauerland-Hochstift i.A. gez. Gensicke	Gepüft: Gelsenkirchen, 01.02.2008 Der Direktor des Landesbetriebes Straßenbau NRW i.A. gez. Sonnhoff
Gesehen: Bonn, 11.02.2009 Bundesministerium für Verkehr, Bau und Stadtentwicklung Abteilung Straßenbau, Straßenverkehr i.A. gez. Bidinger	Gesehen: Düsseldorf, 30.07.2008 Ministerium für Bauen und Verkehr des Landes Nordrhein-Westfalen i.A. gez. Rox

Straße	von NK / Abschnitt	nach NK / Abschnitt	Stationsbereich	Projekt-Nr.
B 64/83	Abschnitt 63	Abschnitt 64	0,825-3,755	08-0156
Nächster Ort:	Höxter			Untertage 11.7
B64/83 Brakel/Hembsen-Höxter 1.Abschnitt Neubau der B64/83 Höxter/Godelheim-Höxter				Blatt Nr. 1
Planfeststellung				Maßstab:
Lärmtechnische Untersuchung Regelquerschnitt B 64n RQ 15.5 mit LSW				1:50
Aufgestellt Paderborn, den 20.04.2011		Der Leiter der Regionalniederlassung Sauerland-Hochstift i.A. gez. Dipl.-Ing. Claudia Boctor		