

# Achse 1

**Bauwerk Nr. 1.1**  
Brücke im Zuge der B 64n  
über die B 83n  
Bau-km 8+145.024

$\alpha = 100.745^\circ$  LW = 15.00 m  
KH = 1.10 m LH  $\geq$  4.70 m  
Breite zw. d. Gel. = 17.25 m  
Brückenklasse nach DIN FB 101

H = 8300.000 m  
T = 17.027 m  
f = 0.017 m  
km = 8+306.460 m  
h TS = 111.186 m

**Bauwerk Nr. 2**  
Brücke im Zuge des Langenbergweges  
über die B 64n und die DB  
Bau-km 8+740.019

$\alpha = 98.549^\circ$   
KH = 1.25 m (B 64n) und 0.95 m (DB)  
LW = 20.00 m (B 64n) und 14.50 m (DB)  
LH  $\geq$  4.70 m (B 64n) und 4.90 m (DB)  
Breite zw. d. Gel. = 6.50 m  
Brückenklasse nach DIN FB 101

H = 8300.000 m  
T = 11.917 m  
f = 0.009 m  
km = 8+850.000 m  
h TS = 107.981 m

Entwässerungsanlagen  
Einbau von Querniegeln  
gemäß wasserrechtl. Untersuchung  
siehe Lageplan

Weiterführung Anschlussentwurf Höxter/Ottbergen bis Höxter/Godelheim 2. BA  
Beginn der Planfeststellung  
Beginn der Baustrecke Bau-km 8+000 (1. Abschnitt)

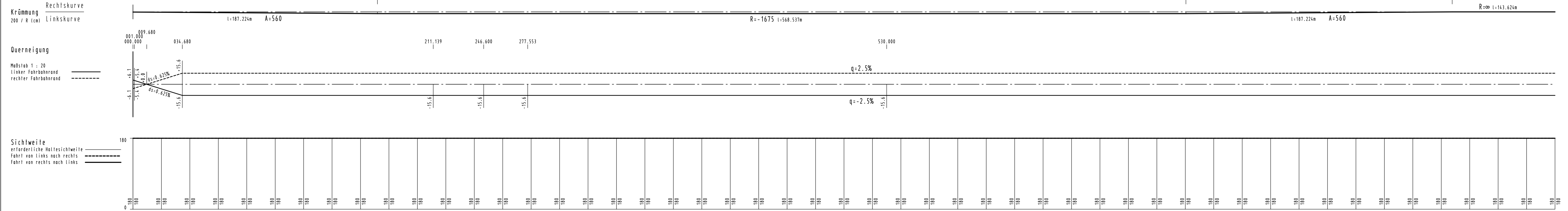
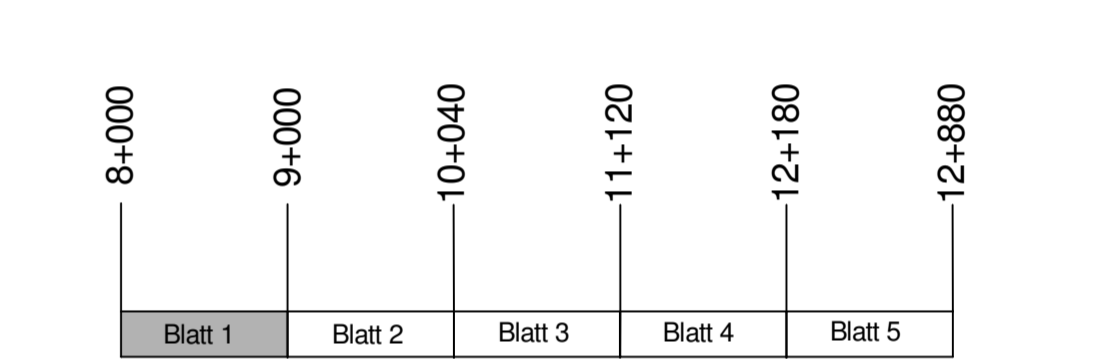
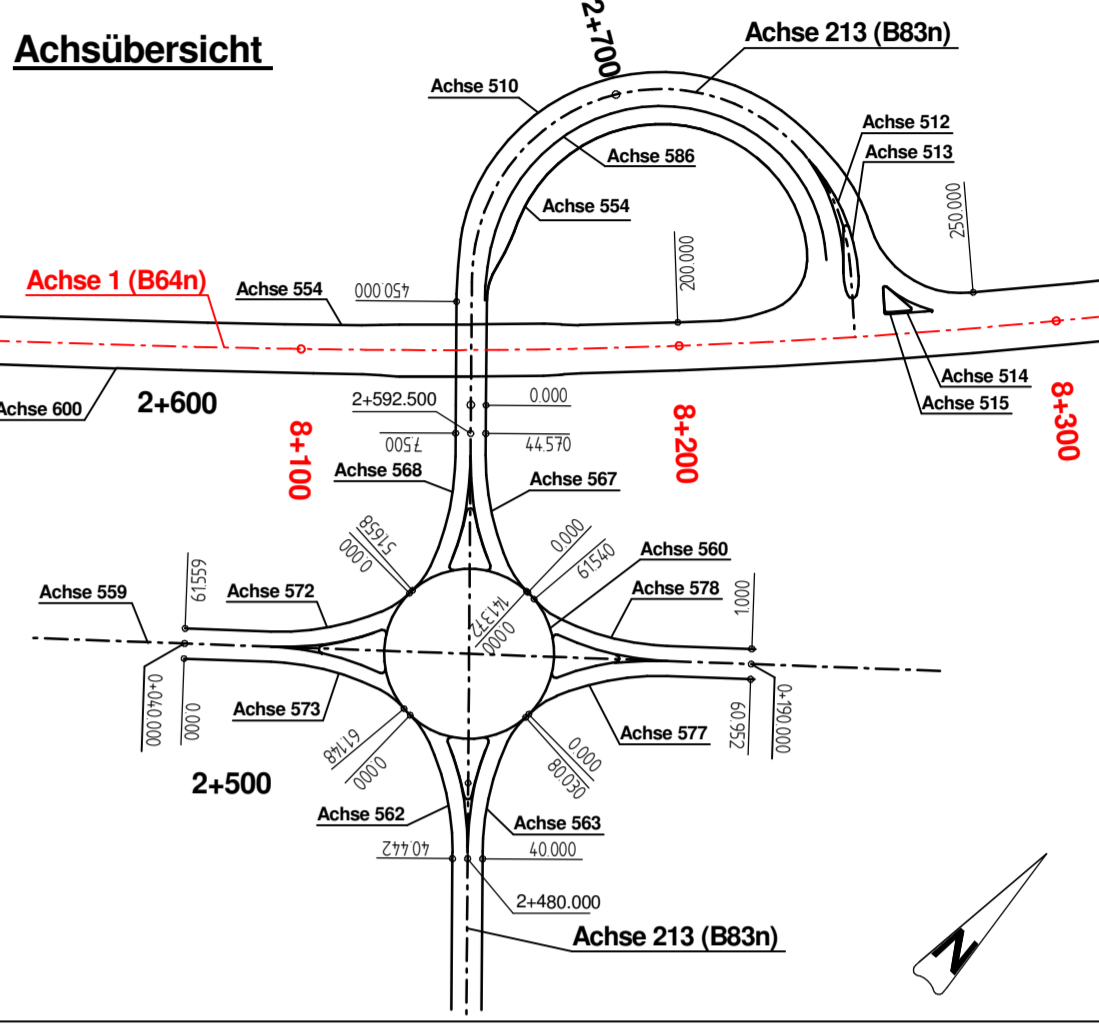
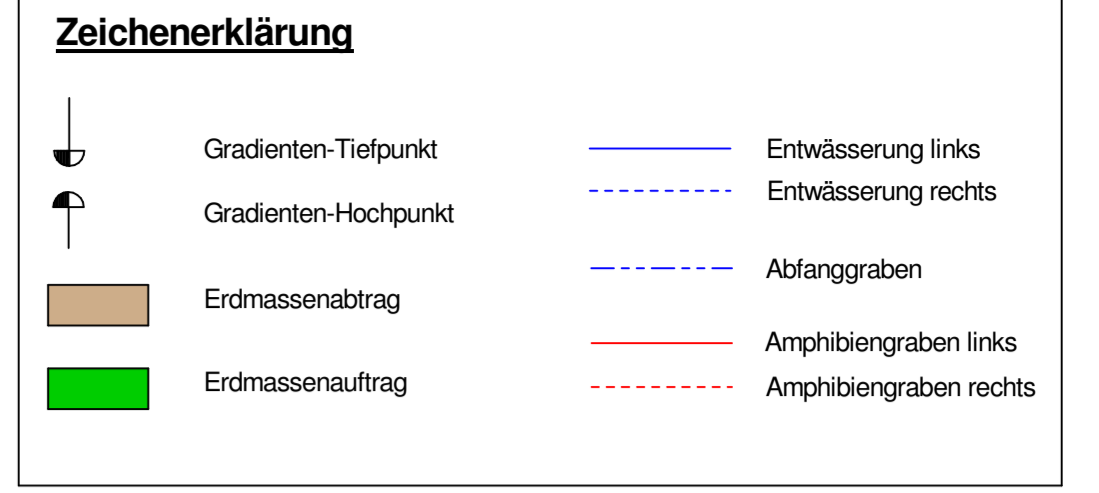
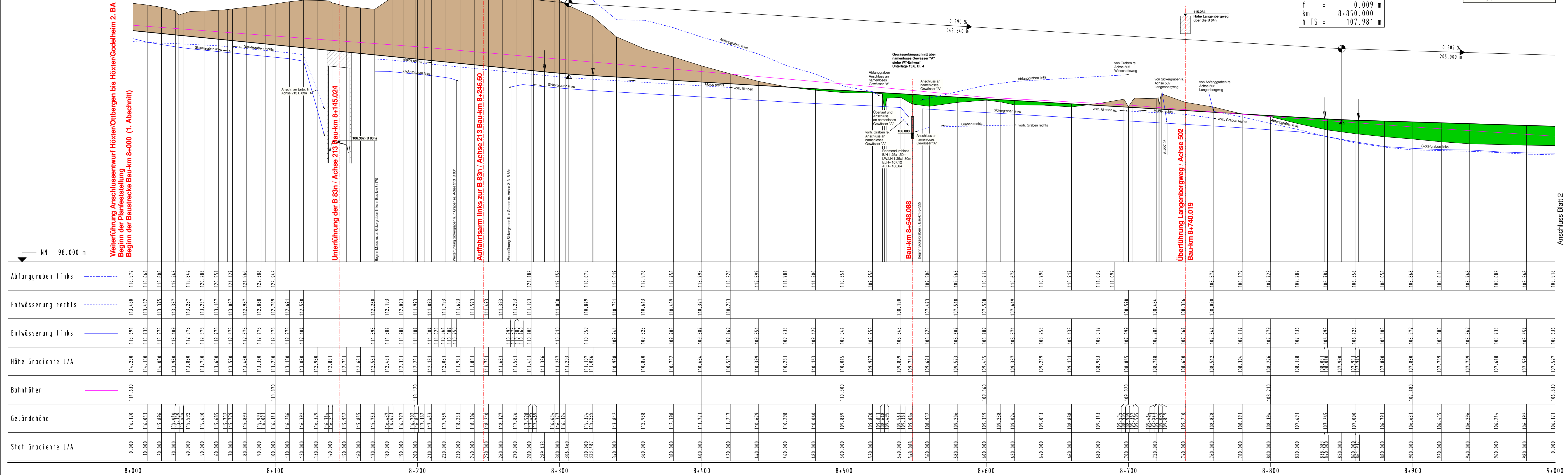

Satzungs gemäß ausgelegt  
in der Zeit von \_\_\_\_\_ bis \_\_\_\_\_  
in der Gemeinde \_\_\_\_\_  
Zeit und Ort der Auslegung sind mindestens 1 Woche vor Auslegung öffentlich bekannt gemacht worden.  
Gemeinde \_\_\_\_\_  
(Dienstsigel)

Festgestellt gemäß Beschluss vom heutigen Tage  
Defroid, den \_\_\_\_\_  
Bezirksregierung Detmold  
Planfeststellungsbehörde  
Im Auftrag  
(Dienstsigel)

(Unterschrift) \_\_\_\_\_ (Unterschrift) \_\_\_\_\_

**Zugehöriger Entwurf**

Aufgestellt: Paderborn, 20.11.2007 Der Leiter der Regionalniederlassung Sauerland-Hochstift i.A. gez. Gensicke	Gepflichtet: Gelsenkirchen, 01.02.2008 Der Direktor des Landesbetriebes Straßenbau NRW i.A. gez. Sonnhoff
Gesehen: Bonn, 11.02.2009 Bundesministerium für Verkehr, Bau und Stadtentwicklung Abteilung Straßenbau, Straßenverkehr i.A. gez. Biedinger	Gesehen: Düsseldorf, 30.07.2008 Ministerium für Bauen und Verkehr des Landes Nordrhein-Westfalen i.A. gez. Rox

**Regionalniederlassung Sauerland-Hochstift**  
- Außenstelle Paderborn -

Straße	von NK / Abschnitt	nach NK / Abschnitt	Stationsbereich	Projekt-Nr.
B 64/83	Abchnitt 63	Abchnitt 64	0.825-3.755	08-0156
Nächster Ort:	Höxter			Unterlage: 8 Blatt Nr.: 1
B64/83 Brakel/Hembesen-Höxter 1. Abschnitt Neubau der B64/83 Höxter/Godelheim-Höxter				BV-Nr.:
Planfeststellung				Maßstab:
Höhenplan von Bau-km 8+000 bis Bau-km 9+000				1 : 1000 / 100
Aufgestellt: Paderborn, den 20.04.2011				Der Leiter der Regionalniederlassung Sauerland-Hochstift i.A. gez. Dipl.-Ing. Claudia Docter