

Regelquerschnitt der B 64n RQ 15.5 (2 + 1) Bereich Lärmschutzwand 4 - spurig entspricht Schnitt E - E

Bauklasse I Querschnittsaufteilung gemäß neuer RAL

LS-Wand rechts im Bereich von Bau-km 8+920 bis Bau-km 9+640

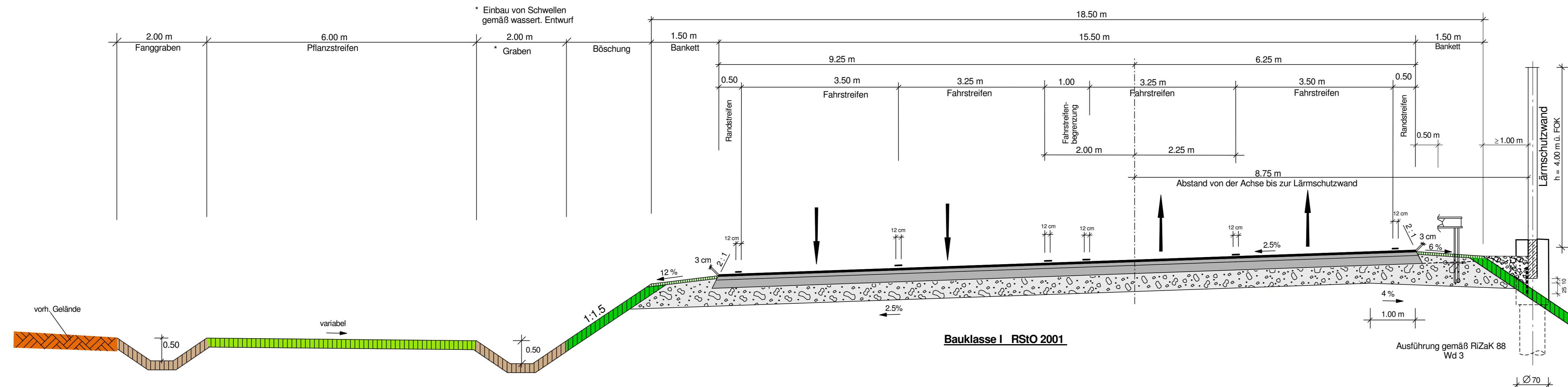

Satzungsgemäß ausgelegt	Festgestellt gemäß Beschluss vom heutigen Tage.
in der Zeit vom	bis
in der Gemeinde	Detmold, den
Zeit und Ort der Auslegung sind mindestens 1 Woche vor Auslegung ortsüblich bekannt gemacht worden.	Bezirksregierung Detmold -Planfeststellungsbehörde-
Gemeinde	Im Auftrag
(Dienstsigel)	(Dienstsigel)
(Unterschrift)	(Unterschrift)

Zugehöriger Entwurf

Aufgestellt: Paderborn, 20.11.2007	Geprüft: Gelsenkirchen, 01.02.2008
Der Leiter der Regionalniederlassung Sauerland-Hochstift i.A.	Der Direktor des Landesbetriebes Straßenbau NRW i.A.
gez. Gensicke	gez. Sonnhoff
Gesehen: Bonn, 11.02.2009	Gesehen: Düsseldorf, 30.07.2008
Bundesministerium für Verkehr, Bau und Stadtentwicklung Abteilung Straßenbau, Straßenverkehr i.A.	Ministerium für Bauen und Verkehr des Landes Nordrhein-Westfalen i.A.
gez. Bidinger	gez. Rox

Straße	von NK / Abschnitt	nach NK / Abschnitt	Stationsbereich	Projekt-Nr.
B 64/83	Abschnitt 63	Abschnitt 64	0,825-3,755	08-0156
Nächster Ort:	Höxter			Unterlage 6 Blatt Nr. 3
B64/83 Brakel/Hembsen-Höxter 1.Abschnitt Neubau der B64/83 Höxter/Godelheim-Höxter				BV-Nr.: Maßstab: 1:50
Planfeststellung Regelquerschnitt B 64n RQ 15.5 mit LSW				
Aufgestellt Paderborn, den 20.04.2011		Der Leiter der Regionalniederlassung Sauerland-Hochstift i.A. gez. Dipl.-Ing. Claudia Boctor		