









Achse 1

-  Nr. Graben / Mulde
 -  Nr. Durchlaß / Rohrleitung
- Entwässerungsanlagen
 Einbau von Querniegeln
 gemäß wasserrechtl. Untersuchung
 siehe Lageplan

Zeichenerklärung

	Gradienten-Tiefpunkt		AS EB	Ablaufschacht Einlaufbauwerk
	Gradienten-Hochpunkt			Entwässerung links Entwässerung rechts
	Erdmassenabtrag			Abfanggraben
	Erdmassenauftrag			Amphibiengraben links Amphibiengraben rechts

Ingenieurbüro OWL

Bismarckstraße 10
D-32756 Detmold
Tel.: (05231) 9225-0
Fax: (05231) 9225-25
detmold@sr-owl.de
www.sr-owl.de

Erschließungen
Kanalisation
Wasserwirtschaft
Straßenbau
Städtebau
SiGeKo

bearb. Red. gez. Va. gepr. Ri. Datum 10.05.2010 Prj.-Nr. 31-0702

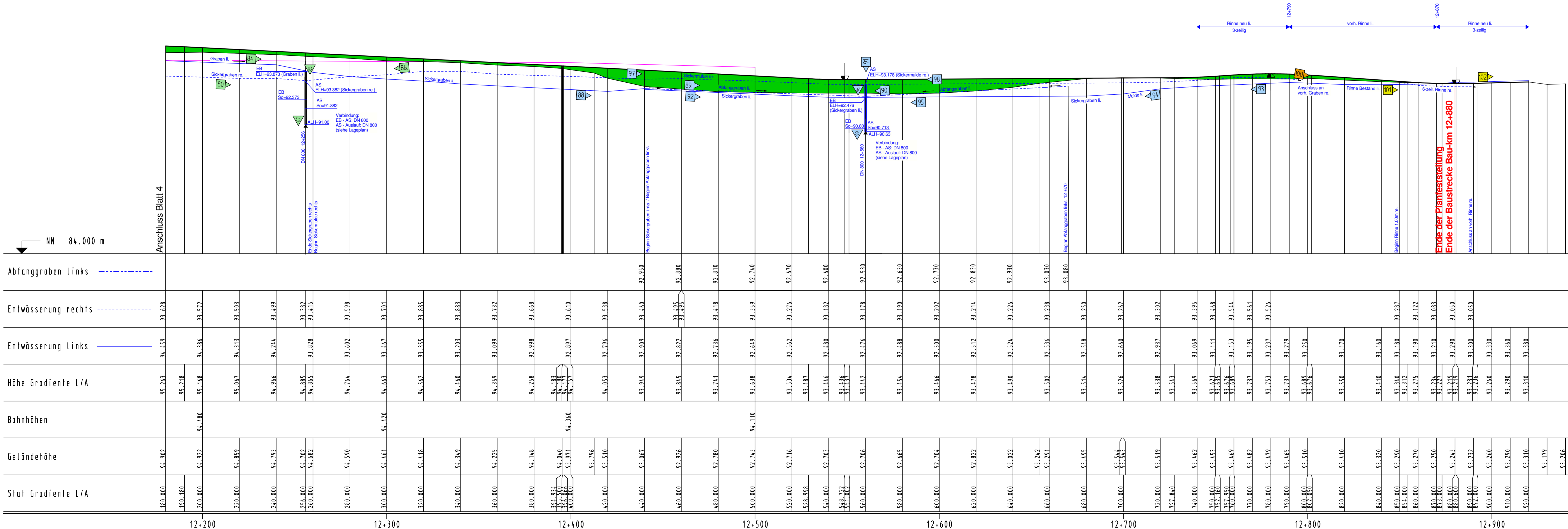

	12+200	12+300	12+400	12+500	12+600	12+700	12+800	12+900
Abfanggraben links								
Entwässerung rechts								
Entwässerung links								
Höhe Gradiente L/A	95.263	94.459	93.628					
Bahnhöhen								
Geländehöhe	94.902	94.180	94.322	94.459	94.793	94.707	94.487	94.590
Stat Gradiente L/A								

Satzungsgemäß ausgelegt
in der Zeit vom _____ bis _____
in der Gemeinde _____

Festgestellt gemäß Beschluss vom heutigen Tage.
Detmold, den _____

Bezirksregierung Detmold
-Planfeststellungsbehörde-

Im Auftrag
(Unterschrift)

Zugehöriger Entwurf

Aufgestellt: Paderborn, 20.11.2007 Der Leiter der Regionalniederlassung Sauerland-Hochstift i.A. gez. Gensicke	Geprüft: Gelsenkirchen, 01.02.2008 Der Direktor des Landesbetriebes Straßenbau NRW i.A. gez. Sonnhoff
Gesehen: Bonn, 11.02.2009 Bundesministerium für Verkehr, Bau und Stadtentwicklung Abteilung Straßenbau, Straßenverkehr i.A. gez. Bidinger	Gesehen: Düsseldorf, 30.07.2008 Ministerium für Bauen und Verkehr des Landes Nordrhein-Westfalen i.A. gez. Rox

Regionalniederlassung Sauerland-Hochstift
- Außenstelle Paderborn -

Straße B 64/83	von NK / Abschnitt Abschnitt 63	nach NK / Abschnitt Abschnitt 64	Stationsbereich 0,825-3,755
Nächster Ort: Höxter			
B64/83 Brakel/Hembsen-Höxter 1.Abschnitt Neubau der B64/83 Höxter/Godelheim-Höxter			Projekt-Nr. 08-0156 Unterlage 13.5 Blatt Nr. 5
Planfeststellung Wasser technischer Entwurf Höhenplan Achse 1 12+180 bis 12+880			
Maßstab: 1:1000/100			
Aufgestellt Paderborn, den 20.04.2011		Der Leiter der Regionalniederlassung Sauerland-Hochstift i.A. gez. Dipl.-Ing. Claudia Bockor	