Bauwerk Nr. 1

Unterführung der L 804

Bau-km	2+517,712
Bau-km	0+263,228
Lichte Weite(n):	16,50m
Lichte Höhe:	4.70 m
Konstrukt.Höhe:	1,10m
Kreuzungswinkel:	76,831 gon
Breite zw. Gel.:	14,10m

H = 2400.000 m
T = 41.111 m
f = 0.352 m
km 0+170.000
h TS = 77.120 m

H = 800.000 m
T = 10.004 m
f = 0.063 m
km 0+264.957
h TS = 74.081 m

H = 1200.000 m
T = 23.830 m
f = 0.237 m
km 0+325.297
h TS = 73.659 m

H = 660.000 m
T = 9.633 m
f = 0.070 m
km 0+360.000
h TS = 72.038 m

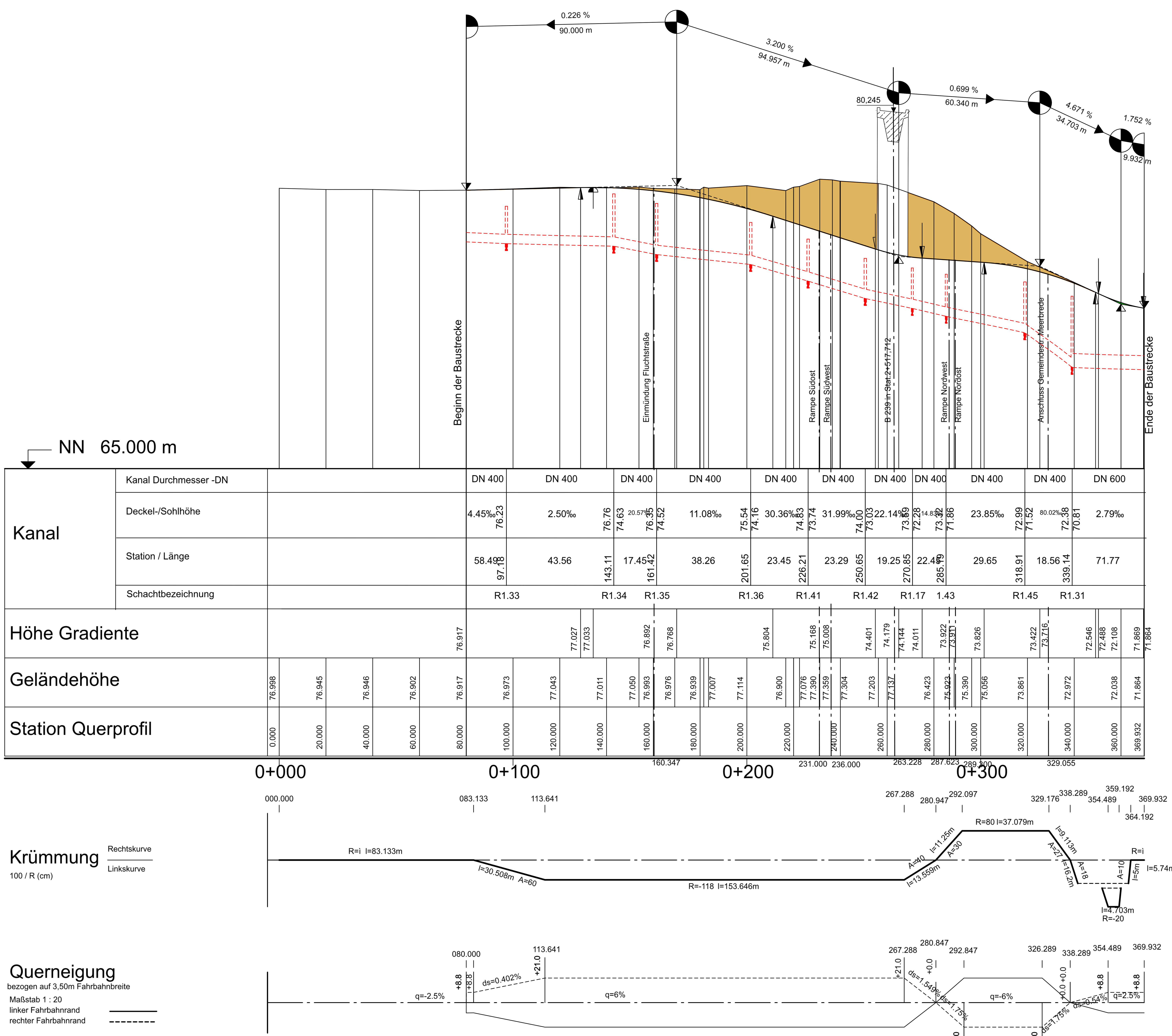

Zeichenerklärung

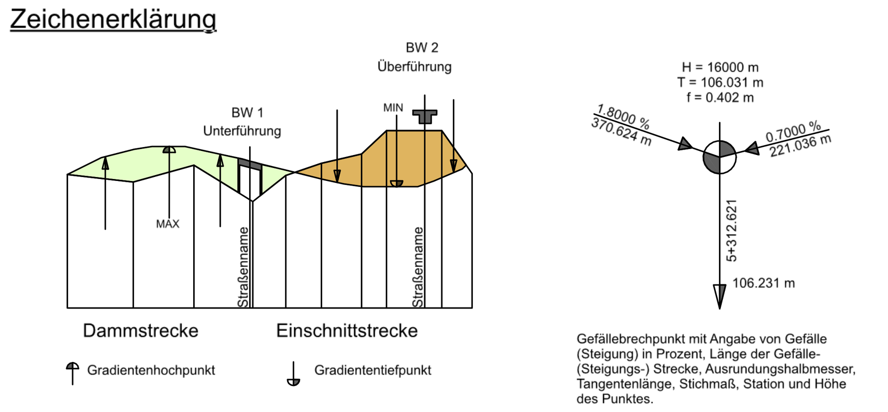

Graben / Mulde links — Rohrleitung links
Graben / Mulde rechts — Rohrleitung rechts
Rohrleitung mitte

OK = Oberkante
RS = Rohrsohle
Mu = Muldensohle

Schacht mitte — Schacht rechts — Schacht links
Schacht links und rechts — Schacht mitte und rechs — Schacht links und mitte

Zugehöriger Entwurf

Aufgestellt	Geprüft
Bielefeld, 12.05.2006 Der Leiter der Niederlassung Bielefeld i.A. gez. Oldemeyer	Gelsenkirchen, 22.09.2006 Der Direktor des Landesbetriebes Straßenbau NRW i.A. gez. Brinkschmidt
Gesehen Bonn, 18.12.2007 Bundesministerium für Verkehr, Bau und Stadtentwicklung Abteilung Straßenbau i.A. gez. Bidinger Az.: S 21/72131.10/1239-695254	**Gesehen** Düsseldorf, 27.06.2007 Ministerium für Bauen und Verkehr des Landes NRW i.A. gez. Lohmann

Satzungsgemäß ausgelegen
in der Zeit vom ______________
bis ______________
in der Gemeinde______________
____

Zeit und Ort der Auslegung sind rechtzeitig vor Beginn der Auslegung ortsüblich bekannt gemacht worden.

Gemeinde:______________

(Dienstsiegel)

(Unterschrift)

Regionalniederlassung Ostwestfalen-Lippe
Stapenhorststraße 119 - 33615 Bielefeld

Straßen.NRW. Landesbetrieb Straßenbau Nordrhein-Westfalen

Projekt-Nr. 01-0417

Nr.	Art der Änderung	Datum	Zeichen

Deckblatt I zur Planfeststellung

Landesbetrieb Straßenbau Nordrhein-Westfalen

Unterlage / Blatt-Nr.: 8.2.I / 6

Höhenplan
verl. L 804 (Buschortstraße)

Straße: B 239 Station: 1,486(Absch.52) - 0,753(Absch.51)

PROJIS-Nr.: 52049912 00

Maßstab: 1 : 1 000/100

Ausbau der B 239/3.1
Bad Salzuflen, von A2 bis K4 (Dorfstraße/Lohheide)
Bau-km 2+167,399 bis 5+160,00

Entwurfsdatum: 01.12.2017
Aufgestellt:
Der Leiter der Regionalniederlassung Bielefeld
i.A.
(Manuela Rose)