

Y 3480317.542
X 5772737.233

Y 3481038.233
X 5772227.334

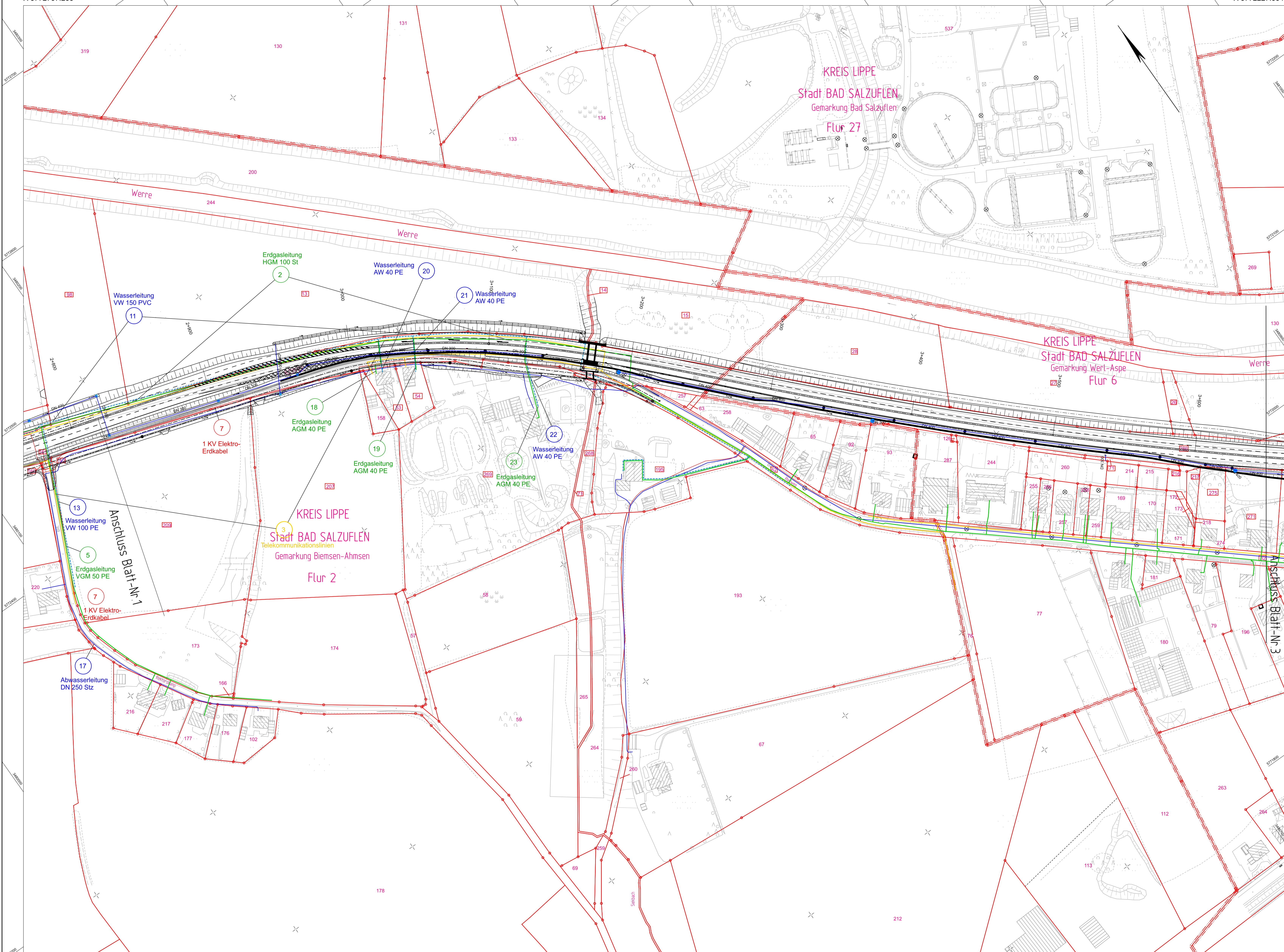

Zeichenerklärung

lfd. Nr. Bauwerksverzeichnis Unterlage 5.2.1

- 1 Erdgasleitungen
 - 2 Wasserleitungen
 - 3 Telekommunikationslinien
 - 4 Elektro-Erdkabel
-
- 4 schon aufgenommene Versorgungsleitung
 - 4-2 schon aufgenommene aber geänderte Versorgungsleitung
 - X weggefallene Versorgungsleitung
 - 53 neu aufgenommene Versorgungsleitung

Zugehöriger Entwurf	
Aufgestellt Bielefeld, 12.05.2006 Der Leiter der Regionalniederlassung Bielefeld i.A. gez. Oldemeyer	Geprüft Gelsenkirchen, 22.09.2006 Der Direktor des Landesbetriebes Straßenbau NRW i.A. gez. Brinkmann
Gesehen Bonn, 18.12.2007 Bundesministerium für Verkehr, Bau und Stadtentwicklung Abteilung Straßenbau i.A. gez. Bidingler Ar.-S: 2172131/10/1729-899294	Gesehen Düsseldorf, 27.06.2007 Ministerium für Bauen und Verkehr des Landes NRW i.A. gez. Lohmann

Satzungsgemäß ausgelegen
in der Zeit vom _____
bis _____
in der Gemeinde _____

Zeit und Ort der Auslegung sind
rechtzeitig vor Beginn der Auslegung
ortsüblich bekannt gemacht worden.

Gemeinde: _____
(Dienstort)

(Unterschrift)

<p>Regionalniederlassung Ostwestfalen-Lippe Stapenroterstraße 119 - 33615 Bielefeld</p>	<p>Straßen.NRW Landesbetrieb Straßenbau Nordrhein-Westfalen</p>

Nr.	Art der Änderung	Datum	Zeichen

**Deckblatt I
zur Planfeststellung**

Landesbetrieb Straßenbau Nordrhein-Westfalen	Unterlage / Blatt-Nr.: 7.2.1 / 2
Straße: B 239 Station: 1,486(Absch.52) - 0,753(Absch.51)	Lageplan zum BV Bau-Km 2 + 800 - 3 + 650
PROJIS-Nr.: 52049912.00	Maßstab: 1 : 1.000
Ausbau der B 239/3.1 Bad Salzuflen, von A2 bis K4 (Dorfstraße/Loheide) Bau-km 2+167,399 bis 5+160,000	
Entwurfsdatum: 01.12.2017	Aufgestellt: Der Leiter der Regionalniederlassung Bielefeld i.A. <i>for</i> (Manuela Rose)

Y 3479933.202
X 5772194.007

Y 3480653.893
X 5771684.108