

Y 3481685.472  
X 5771673.160

Y 3482177.100  
X 5770939.883

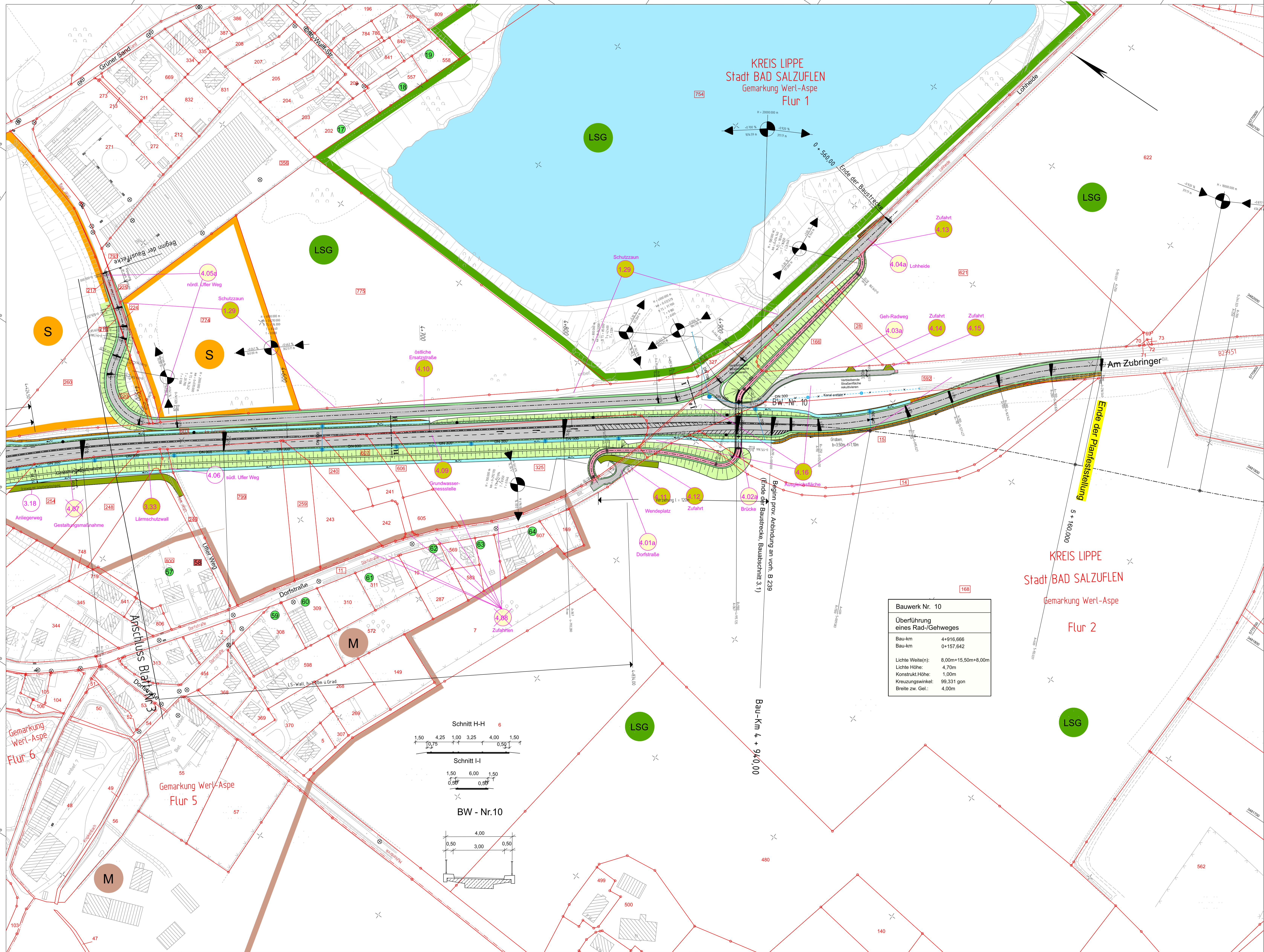

### Zeichenerklärung

#### Planung

- H= 15 000 m
- Neigungsbrechpunkt mit Angabe von Gefälle (-) und Steigung (+) in Prozent, Länge der Gefälle- (Steigungs-) Strecke und Halbmesser
- RRB Regenrückhaltebecken
- Lärmschutzwand
- Einschnittsböschung
- Entwässerungsmulde
- Bankett
- Fahrbahn
- Trennstreifen
- Geh-/Radweg
- Dämmböschung
- Wirtschaftsweg

#### Gebiete und Flächen

- reines und allgemeines Wohngebiet
- Kerngebiet, Dorfgebiet, Mischgebiet
- Gewerbegebiet, Industriegebiet
- Sondergebiete (Schulen, Heime, Krankenhäuser)
- Grünfläche
- Gebäudeabbruch
- Gewässer
- Gemeindegrenze
- Kreisgrenze

#### Schutzgebiete

- Natur, Landschaft, Wasser
- Landschaftsschutzgebiet
- Landschaftsschutzgebiet
- Naturschutzgebiet
- Überschungsgebiete

- geplant vorhanden Rohrleitungen
- DN Regenwasserleitung
- Sickerrohrleitung
- Schächte/Abflüsse
- geplant vorhanden
- Prüfschacht
- Ablassschacht
- Straßenlauf
- Rohrverlauf
- Straßenmitte mit Fiederleitung

- 1.01 lfd. Nr. Bauwerksverzeichnis Unterlage 5.1 vorhanden
- 1.01a lfd. Nr. Bauwerksverzeichnis Unterlage 5.1 vorhanden geändert
- 1.01 lfd. Nr. Bauwerksverzeichnis Unterlage 5.1 vorhanden entfällt
- 1.01 lfd. Nr. Bauwerksverzeichnis Unterlage 5.1 neu

- 13 Objekt-Nr. Anspruch passiv
- 12 Objekt-Nr. kein zusätzlicher Anspruch auf Lärmschutz

Zugehöriger Entwurf	
Aufgestellt Bielefeld, 12.05.2006 Der Leiter der Niederlassung Bielefeld i.A. gez. Oldemeyer	Geprüft Gelsenkirchen, 22.09.2006 Der Direktor des Landesbetriebes Straßenbau NRW i.A. gez. Brinkmann
Gesehen Bonn, 18.12.2007 Bundesministerium für Verkehr, Bau und Stadtentwicklung Abteilung Straßenbau i.A. gez. Biediger	Gesehen Düsseldorf, 27.06.2007 Ministerium für Bauen und Verkehr des Landes NRW i.A. gez. Lohmann

Satzungsgemäß ausgelegen  
in der Zeit vom \_\_\_\_\_ bis \_\_\_\_\_  
in der Gemeinde \_\_\_\_\_

Zeit und Ort der Auslegung sind rechtzeitig vor Beginn der Auslegung ortsüblich bekannt gemacht worden.

Gemeinde: \_\_\_\_\_  
(Dienstsege)

(Unterschrift)

<p>Regionalniederlassung Ostwestfalen-Lippe Stapenroterstraße 119 - 33615 Bielefeld</p>	<p>Projekt-Nr. 01-0417</p>
---	--------------------------------

Nr.	Art der Änderung	Datum	Zeichen

### Deckblatt I zur Planfeststellung

Landesbetrieb Straßenbau Nordrhein-Westfalen	Unterlage / Blatt-Nr.: 7.1.1 / 4
Straße: B 239 Station: 1,486(Absch.52) - 0,753(Absch.51)	Lageplan zum BV
PROJIS-Nr.: 52049912 00	Bau-Km 4 + 475 - 4 + 940
Deckblatt 1	
Maßstab: 1 : 1 000	
Ausbau der B 239/3,1	
Bad Salzuflen, von A2 bis K4 (Dorfstraße/Lohheide)	
Bau-km 2+167,399 bis 5+160,000	
Entwurfsdatum: 01.12.2017	Aufgestellt:
Der Leiter der Regionalniederlassung Bielefeld	(Manuela Rose)

Y 3481132.759  
X 5771302.592

Y 3481624.387  
X 5770569.315

Dirk Nölle 28.08.2017