

Ausbauquerschnitt Ersatzstraße i.Z. der Lohheide, Bau - km 0 + 575

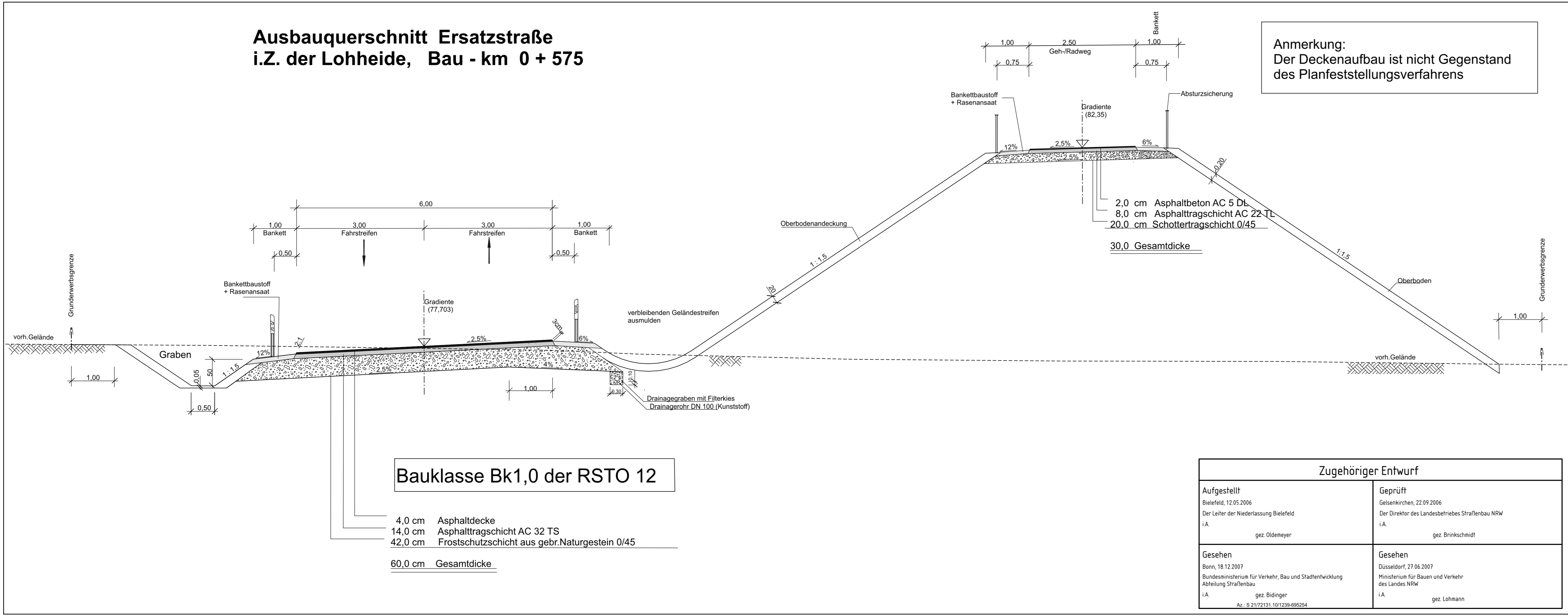

Anmerkung:
Der Deckenaufbau ist nicht Gegenstand
des Planfeststellungsverfahrens

Bauklasse Bk1,0 der RSTO 12

- 4,0 cm Asphaltdecke
- 14,0 cm Asphalttragschicht AC 32 TS
- 42,0 cm Frostschuttschicht aus gebr.Naturgestein 0/45
- 60,0 cm Gesamtdicke**

Zugehöriger Entwurf	
Aufgestellt Bielefeld, 12.05.2006 Der Leiter der Niederlassung Bielefeld i.A. gez. Oldemeyer	Gepflegt Gelsenkirchen, 22.09.2006 Der Direktor des Landesbetriebes Straßenbau NRW i.A. gez. Brinkschmidt
Gesehen Bonn, 18.12.2007 Bundesministerium für Verkehr, Bau und Stadtentwicklung Abteilung Straßenbau i.A. gez. Bidingen Az.: S 21/72131.10/1239-695254	Gesehen Düsseldorf, 27.06.2007 Ministerium für Bauen und Verkehr des Landes NRW i.A. gez. Lohmann

Satzungsgemäß ausgelegt
in der Zeit vom _____
bis _____
in der Gemeinde _____

Zeit und Ort der Auslegung sind
rechtzeitig vor Beginn der Auslegung
ortsüblich bekannt gemacht worden.

Gemeinde: _____
(Dienstsiegel)

(Unterschrift)



**Regionalniederlassung
Ostwestfalen-Lippe**
Stapenhorststraße 119 - 33615 Bielefeld



Straßen.NRW
Landesbetrieb Straßenbau Nordrhein-Westfalen

Projekt-Nr.: **01-0417**

Nr.	Art der Änderung	Datum	Zeichen

Deckblatt I zur Planfeststellung

Landesbetrieb Straßenbau Nordrhein-Westfalen	Unterlage / Blatt-Nr.: 6.2.1 / 9
Straße: B 239 Station: 1,486(Absch.52) - 0,753(Absch.51)	Straßenquerschnitt Bau-Km 0 + 575 der Ersatzstr. i.Z. der Lohheide
PROJIS-Nr.: 52049912 00	Maßstab: 1 : 50

Ausbau der B 239/3.1
Bad Salzuflen, von A2 bis K4 (Dorfstraße/Lohheide)
Bau-km 2+167,399 bis 5+160,00

Entwurfsdatum: 01.12.2017
Aufgestellt:
Der Leiter der Regionalniederlassung
Bielefeld
i.A. *M. Rose*
(Manuela Rose)