

Ausbauquerschnitt verl. K30, Bau - km 0 + 105

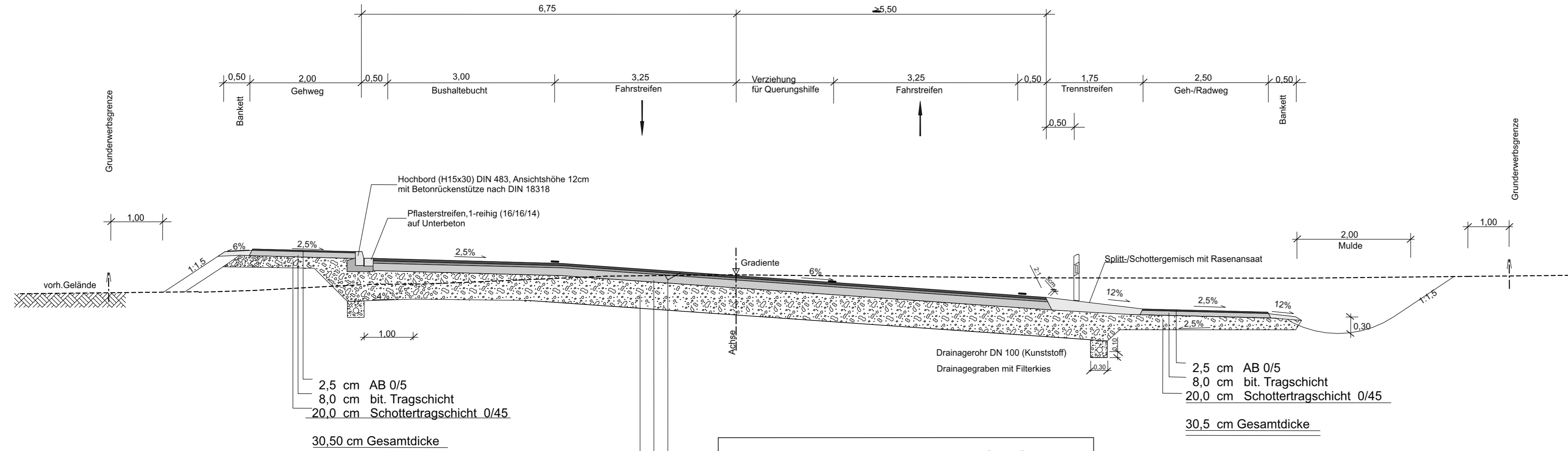

Anmerkung:
Der Deckenaufbau ist nicht Gegenstand des Planfeststellungsverfahrens

Bauklasse BK 10 der RSTO 12

12,0 cm Asphaltdecke
14,0 cm bit. Tragschicht AC 32 TS
44,0 cm Frostschuttschicht aus gebr. Mineralgemisch 0/45
70,0 cm Gesamtdicke

Zugehöriger Entwurf	
Aufgestellt Bielefeld, 12.05.2006 Der Leiter der Niederlassung Bielefeld i.A. <i>gez. Oldemeyer</i>	Geprüft Gelsenkirchen, 22.09.2006 Der Direktor des Landesbetriebes Straßenbau NRW i.A. <i>gez. Brinkschmidt</i>
Gesehen Bonn, 18.12.2007 Bundesministerium für Verkehr, Bau und Stadtentwicklung Abteilung Straßenbau i.A. <i>gez. Bidinger</i> Az.: S 2172131.10/1239-695254	Gesehen Düsseldorf, 27.06.2007 Ministerium für Bauen und Verkehr des Landes NRW i.A. <i>gez. Lohmann</i>

Satzungsgemäß ausgelegt
 in der Zeit vom _____
 bis _____
 in der Gemeinde _____

 Zeit und Ort der Auslegung sind rechtzeitig vor Beginn der Auslegung ortsüblich bekannt gemacht worden.
 Gemeinde: _____
 (Dienstsiegel)
 (Unterschrift)

<p>Regionalniederlassung Ostwestfalen-Lippe Stapenhorststraße 119 - 33615 Bielefeld</p>	<p>Straßen.NRW Landesbetrieb Straßenbau Nordrhein-Westfalen</p>
	Projekt-Nr. 01-0417

Nr.	Art der Änderung	Datum	Zeichen

Deckblatt I zur Planfeststellung

Landesbetrieb Straßenbau Nordrhein-Westfalen	Unterlage / Blatt-Nr.: 6.2.1 / 5
Straße: B 239 Station: 1,486(Absch.52) - 0,753(Absch.51)	Straßenquerschnitt
PROJIS-Nr.: 52049912 00	Bau-Km 0 + 105 der K 30
	Maßstab: 1 : 50

Ausbau der B 239/3.1
 Bad Salzuflen, von A2 bis K4 (Dorfstraße/Lohheide)
 Bau-km 2+167,399 bis 5+160,00

Entwurfsdatum: 01.12.2017 Aufgestellt: Der Leiter der Regionalniederlassung Bielefeld i.A. <i>Manuela Rose</i> (Manuela Rose)	
----------------------------------------------------------------------------------------------------------------------------------------------	--

--	--