

Lageplan zur Lärmtechnik
mit Vollschutzlösung

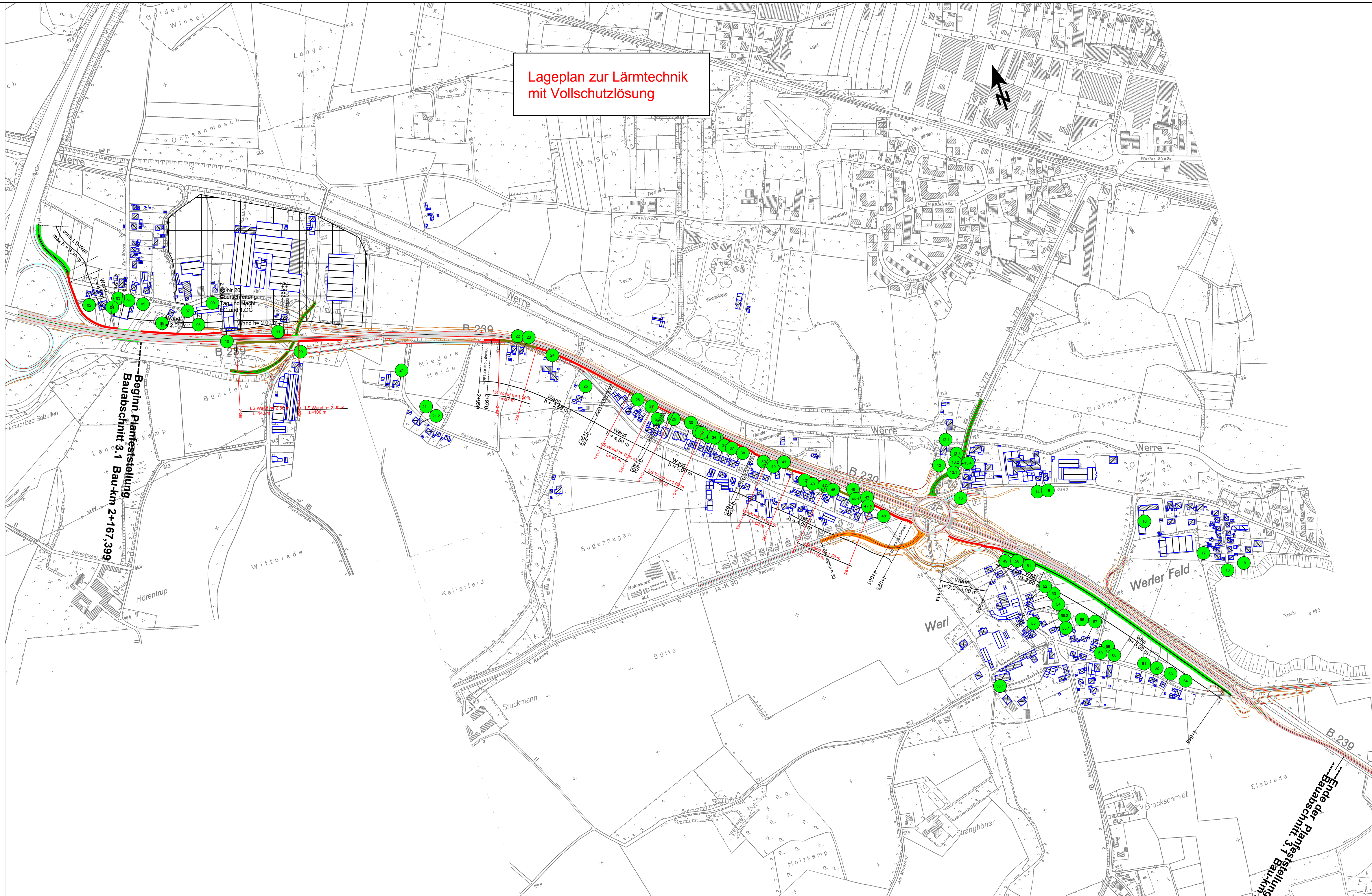

- Zeichenerklärung**
- Linie
 - Straßen**
 - Bundesstraße
 - Landesstraße
 - Kreisstraße
 - Sonstige Straßen
 - Mittelstreifen
 - Brücke
 - Emissionslinie
 - Straßenachse
 - Gebäude**
 - Hauptgebäude
 - Nebengebäude
 - Wand
 - Wandboschung
 - Walkkante
 - Höhenlinie
 - zusätzliche Wände
 - Gebietsnutzungen**
 - Gewerbegebiete
 - Symbole**
 - Gebäude ohne IGW Überschreitung
 - Gebäude mit IGW Überschreitung

Salzungsgemäß ausgelegt
in der Zeit vom _____ bis _____
in der Gemeinde _____

Zeit und Ort der Auslegung sind rechtzeitig vor Beginn der Auslegung ortsbüchlich bekannt gemacht worden.

Gemeinde: _____
(Dienstsigel)

(Unterschrift)

Zugehöriger Entwurf

Aufgestellt Bielefeld, 12.05.2006 Der Leiter der Niederlassung Bielefeld i.A. gez. Oldemeyer	Geprüft Gelsenkirchen, 22.09.2006 Der Direktor des Landesbetriebes Straßenbau NRW i.A. gez. Brinkschmidt
Gesehen Bonn, 18.12.2007 Bundesministerium für Verkehr, Bau und Stadtentwicklung Abteilung Straßenbau i.A. gez. Bidinger Az.: S 21/72131.10/1239-696254	Gesehen Düsseldorf, 27.06.2007 Ministerium für Bauen und Verkehr des Landes NRW i.A. gez. Lohmann

Regionalniederlassung Ostwestfalen - Lippe

Planfeststellung zum Ausbau der B 239/3.1 Bad Salzuflen, von A 2 bis K 4 (Dorfstraße/Lohheide) Bau - km 2 + 167.399 bis Bau - km 5+160.000	Projekt-Nr. 01 - 0417
	Untertage 11.3.1 Blatt Nr. 1
Lageplan zur Lärmtechnik mit Vollschutzlösung Maßstab: 1 : 5000	

Lageplan zur Lärmtechnik Deckblatt 1		
	Datum	Zeichen
bearbeitet	01.12.2017	Ho.
gezeichnet	01.12.2017	Ho.
geprüft	01.12.2017	Lange

Aufgestellt Bielefeld 01.12.2017

Der Leiter der Regionalniederlassung OWL