

H = 3000.000 m
 T = 14.975 m
 f = 0.037 m
 km = 0+21.068
 h TS = 76.105 m

Bauwerk Nr. 3
 Unterführung
 des Knippenbach i.Z.d. B 239
 Bau-km 3+947.930
 Bau-km 0+308.595
 Lichte Weite(n): 3.00m
 Lichte Höhe: 2.50m
 Konstrukt.Höhe: 0.50m
 Kreuzungswinkel: 95.000 gon
 Breite zw. Gel.: 72.00m

H = 2000.000 m
 T = 33.303 m
 f = 0.277 m
 km = 0+157.105
 h TS = 71.344 m

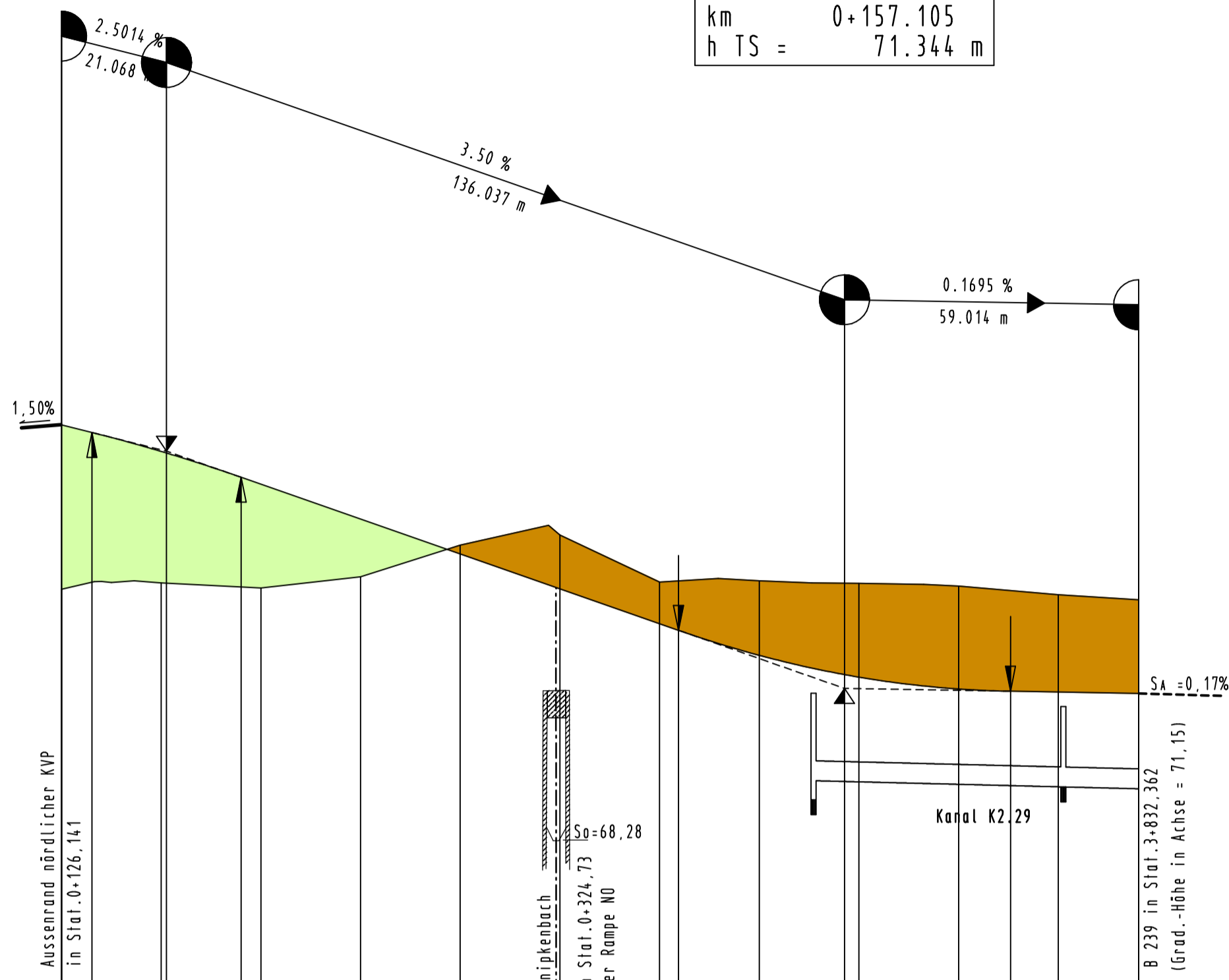

NN 65.000 m

Kanal	Durchmesser -DN	DN 400	
	Deckel-/Sohlhöhe	71.25 69.49	71.332 69.37
Station / Länge	49.86		61.52
Schachtbezeichnung	R2.18		R2.19
Höhe	76.632	76.480	76.431
Gradiente	1.50%	3.50%	0.1695%
Geländehöhe	73.335	73.461	73.361
Station	0.000	20.000	40.000
Querprofil	0.000	20.000	40.000
	60.000	80.000	100.000
	120.000	140.000	160.000
	180.000	200.000	216.119

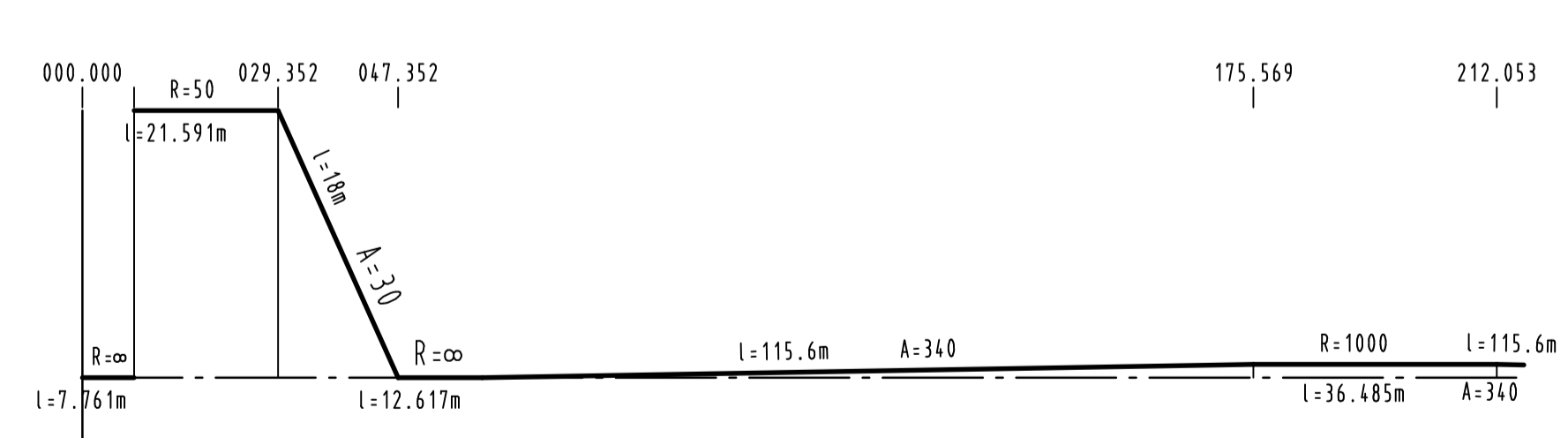

Krümmung
 200 / R (cm)

Querneigung, bezogen auf 5.50m

Maßstab 1 : 20
 linker Fahrbahnrand
 rechter Fahrbahnrand

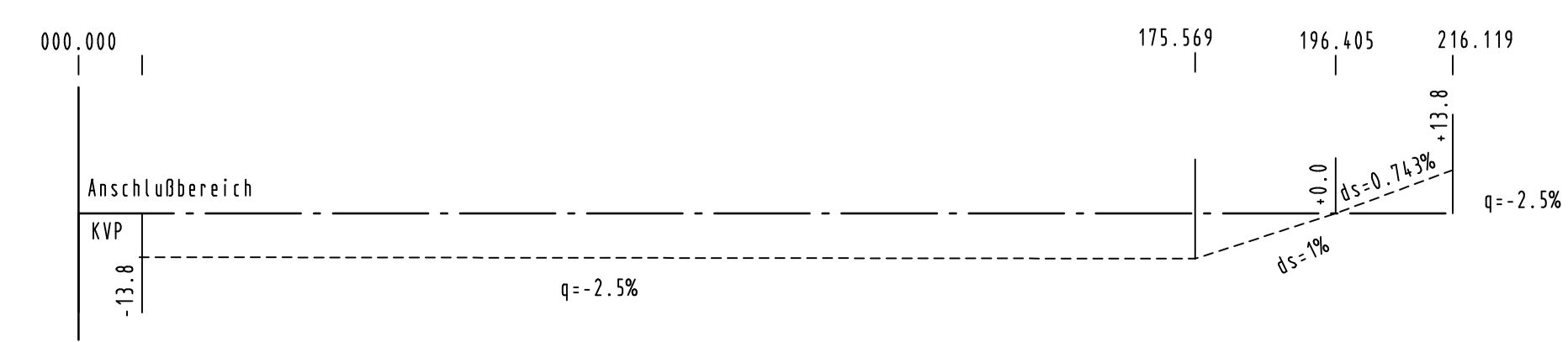

Zeichenerklärung

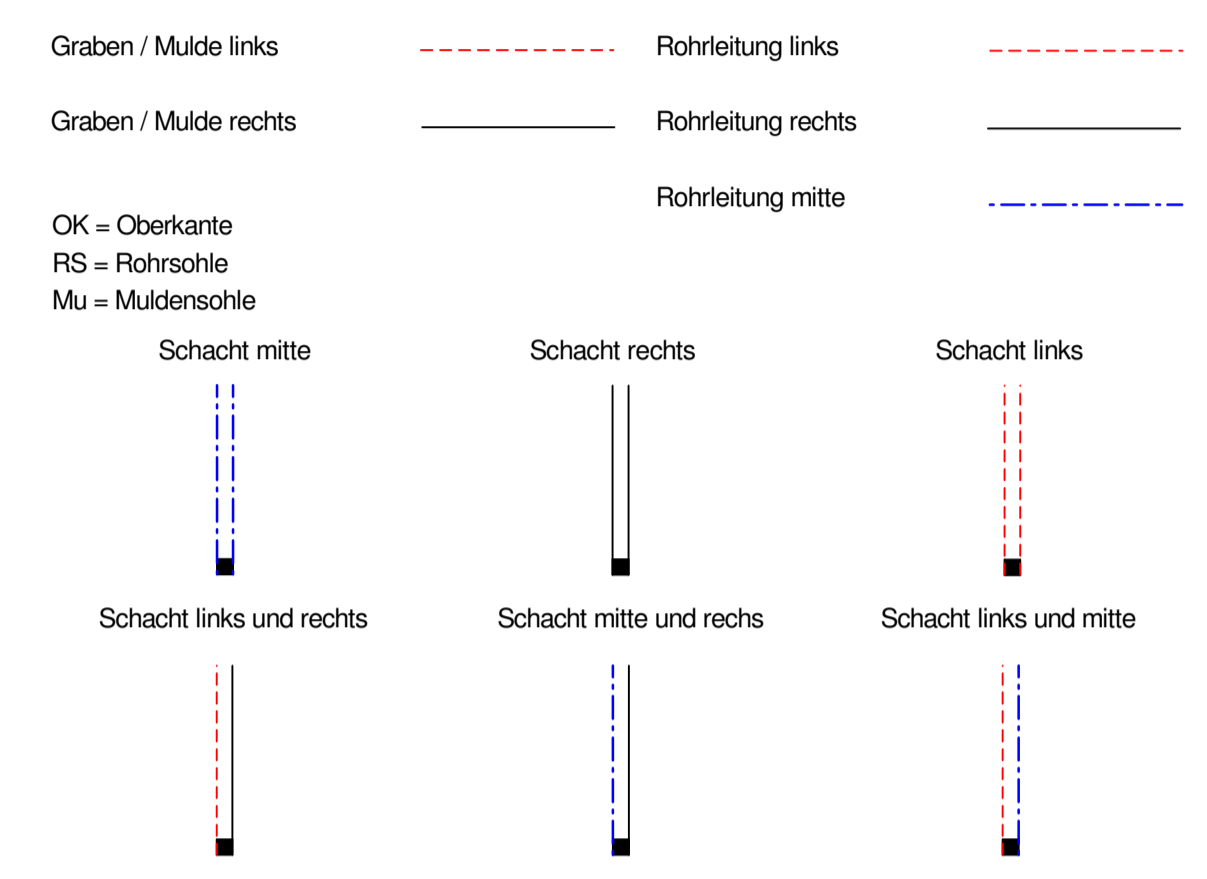
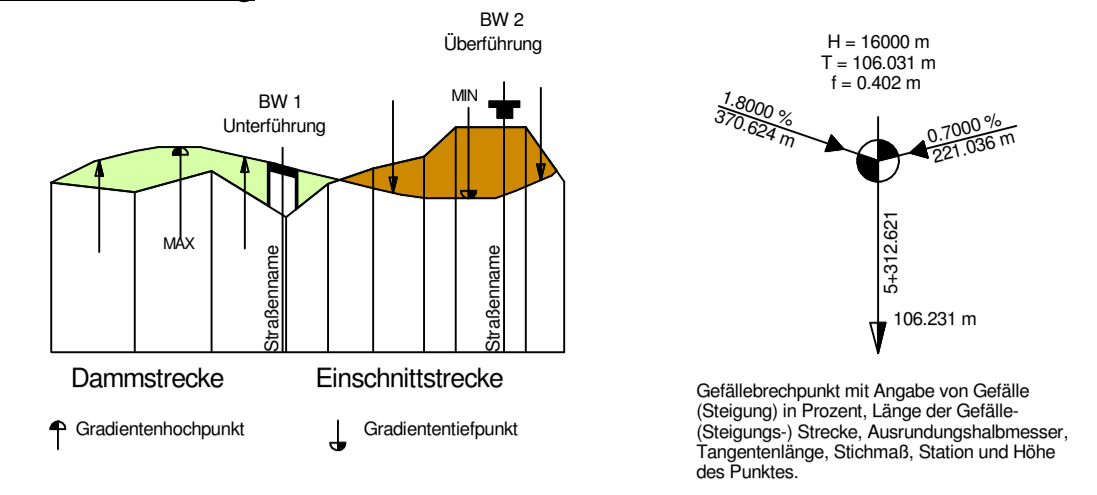

Salzungsgemäß ausgelegen
 in der Zeit vom _____ bis _____
 in der Gemeinde _____
 Zeit und Ort der Auslegung sind rechtzeitig vor Beginn der Auslegung ortsbüchlich bekannt gemacht worden.
 Gemeinde: _____
 (Dienslsiegel)
 (Unterschrift)

Zugehöriger Entwurf	
Aufgestellt Bielefeld, 12.05.2006 Der Leiter der Niederlassung Bielefeld i.A. gez. Oldemeyer	Geprüft Gelsenkirchen, 22.09.2006 Der Direktor des Landesbetriebes Straßenbau NRW i.A. gez. Brinkschmidt
Gesehen Bonn, 18.12.2007 Bundesministerium für Verkehr, Bau und Stadtentwicklung Abteilung Straßenbau i.A. gez. Bidinger Az.: S 21/72131.10/1239-695254	Gesehen Düsseldorf, 27.06.2007 Ministerium für Bauen und Verkehr des Landes NRW i.A. gez. Lohmann

Regionalniederlassung Ostwestfalen - Lippe
Straßen.NRW
 Landesbetrieb Straßenbau, Nordrhein-Westfalen

Planfeststellung zum Ausbau der B 239/3.1
 Bad Salzuflen, von A 2 bis K 4 (Dorfstraße/Lohheide)
 Bau - km 2 + 167.399 bis Bau - km 5 + 100.000

Projekt-Nr. 01 - 0417
 Unterlage 8.3 Blatt Nr. 17
Höhenplan
 Maßstab: 1 : 1000/100

	Datum	Zeichen
bearbeitet	08/2010	Henze
gezeichnet	08/2010	Henze
geprüft	08/2010	Foth

Aufgestellt
 Bielefeld, 15.12.2010
 Der Leiter der Regionalniederlassung OWL
 i.A. *Oldemeyer*