

H = 2800.000 m
 T = 133.000 m
 f = 3.159 m
 km = 0+326.267
 h TS = 86.936 m

Bauwerk Nr. 7
 Überführung der Gmde.-Str.
 Dorfstraße/Lohheide
 Bau-km 4+915.394
 Bau-km 0+326.267
 Lichte Weite(nl.:10,50m+16,50m+10,50m)
 Lichte Höhe: 4,70m
 Konstrukt.Höhe: 1,12m
 Kreuzungswinkel: 58,027 gon
 Breite zw. Gel.: 6,00m

H = 2000.000 m
 T = 36.505 m
 f = 0.333 m
 km = 0+094.850
 h TS = 76.522 m

H = 1800.000 m
 T = 45.985 m
 f = 0.587 m
 km = 0+512.571
 h TS = 77.621 m

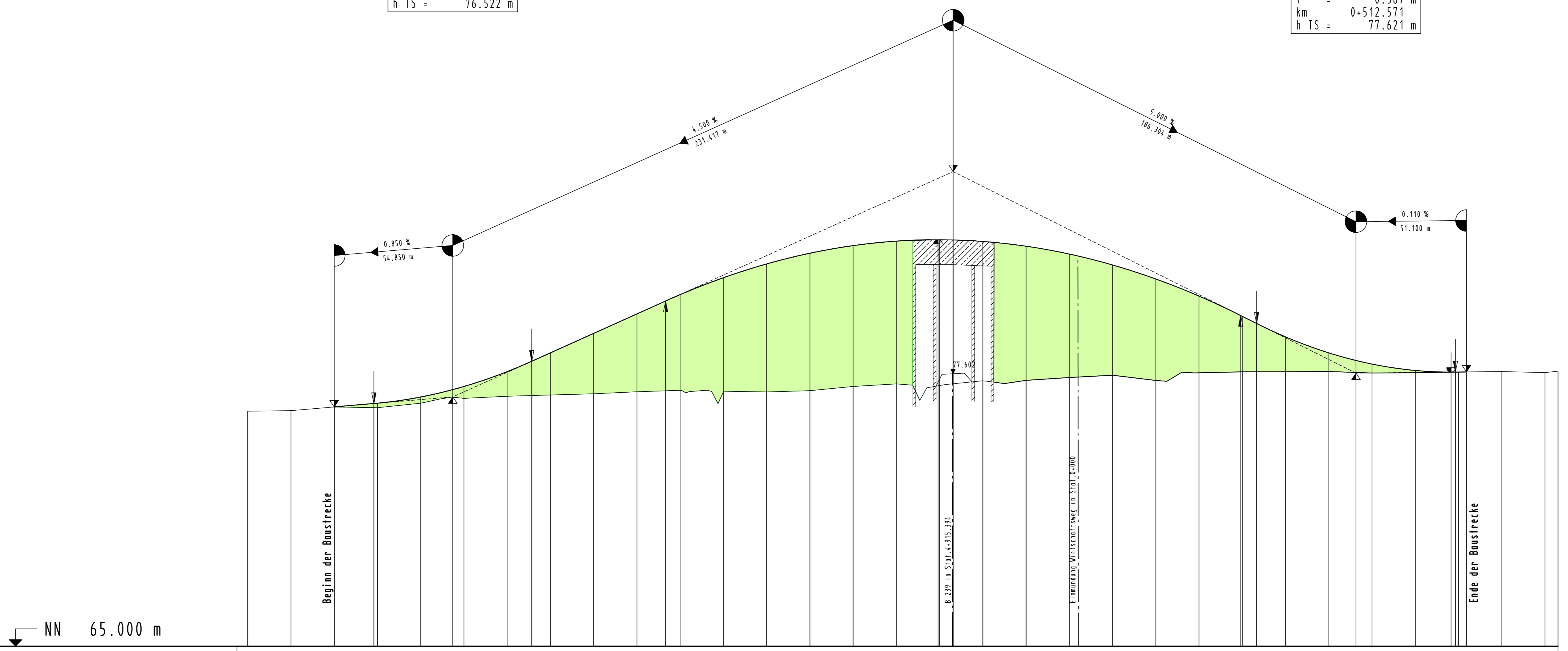
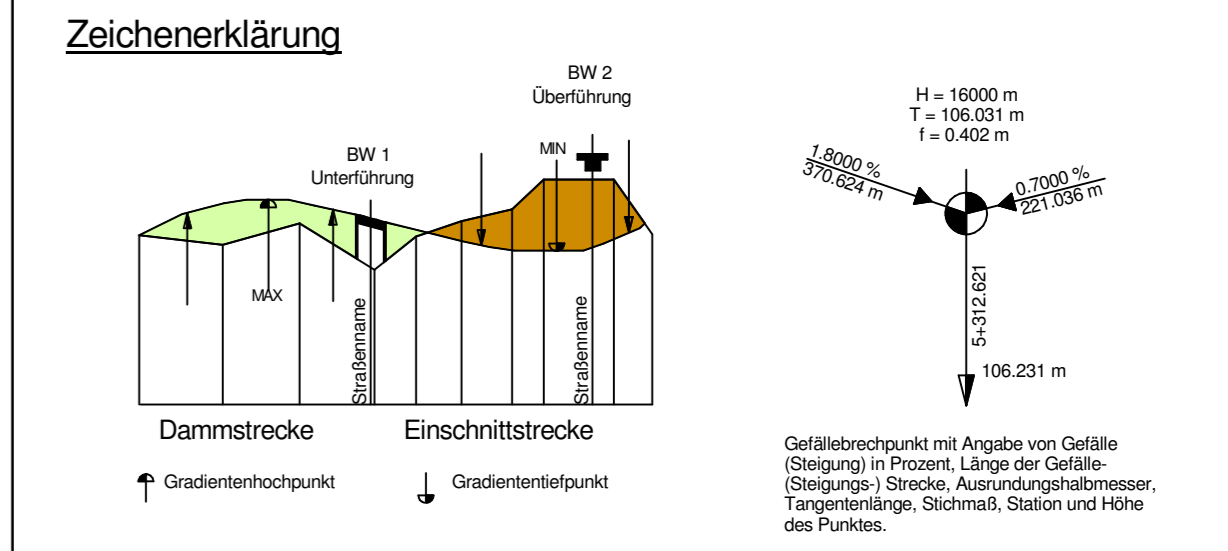

Station	0+000	0+100	0+200	0+300	0+400	0+500	0+600
Höhe	75.800	75.886	76.056	76.212	76.227	76.513	76.855
Gradiante			0.850 %	4.500 %	5.000 %	0.110 %	
Geländehöhe	75.800	75.886	76.056	76.212	76.227	76.513	76.855
Station	0+000	0+100	0+200	0+300	0+400	0+500	0+600

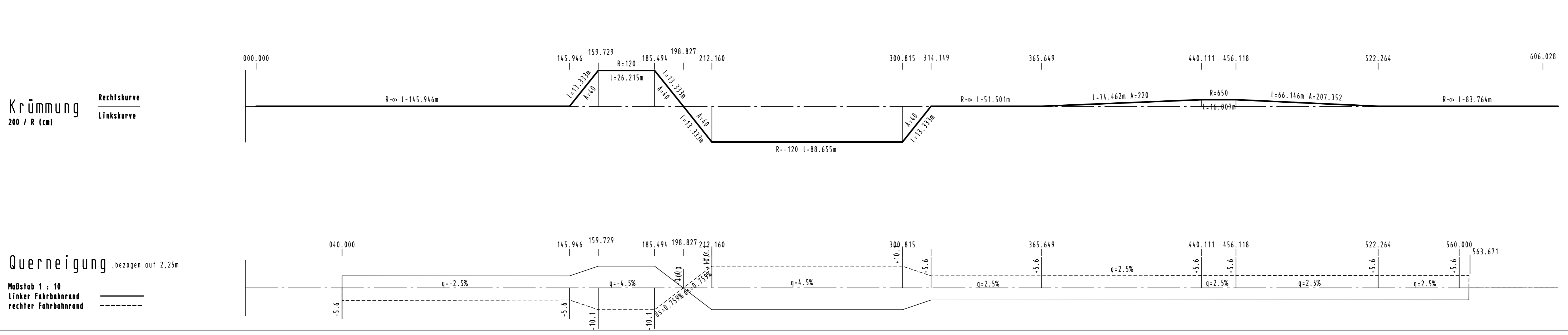

Salzungenmäßig auslegen
 in der Zeit von _____ bis _____
 in der Gemeinde _____
 Zeit und Ort der Auslegung sind rechtzeitig vor Beginn der Auslegung ersichtlich bekannt gemacht worden.
 Gemeinde: _____
 (Dienstseigel)
 (Überschrift)

Zugehöriger Entwurf

Aufgestellt Bielefeld, 12.05.2006 Der Leiter der Niederlassung Bielefeld i.A. gez. Oldemeyer	Geprüft Gelsenkirchen, 22.09.2006 Der Direktor des Landesbetriebes Straßenbau NRW i.A. gez. Brinkschmidt
Gesehen Bonn, 18.12.2007 Bundesministerium für Verkehr, Bau und Stadtentwicklung Abteilung Straßenbau i.A. gez. Bidingler Az.: S 21/72131.10/1239-696254	Gesehen Düsseldorf, 27.06.2007 Ministerium für Bauen und Verkehr des Landes NRW i.A. gez. Lohmann

Regionalniederlassung Ostwestfalen - Lippe

Projekt Nr.: 01 - 0417
 Entwurf: 8.2 Blatt Nr.: 8

Planfeststellung zum Ausbau der B 239/3.1
 Bad Salzuffen, von A 2 bis K 4 (Dorfstraße/Lohheide)
 Bau - km 2 + 167.399 bis Bau - km 5 + 100.000

Höhenplan
 Maßstab: 1 : 1000/100

Datum	Zeichen
bearbeitet 08/2010	Henze
gezeichnet 08/2010	Henze
geprüft 08/2010	Foth

Höhenplan, Dorfstraße/Lohheide

Aufgestellt Bielefeld, 15.12.2010
 Der Leiter der Regionalniederlassung OWL
 i.A. *Oldemeyer*