

Stadt Bad Salzuflen
Gemarkung Werl-Aspe
Flur 6

Bauwerk Nr. 3		Bauwerk Nr. 6	
Unterführung des Knipkenbach i.Z.d. B239		Überführung der verl. K30/L772	
Bau-km	3-547,939	Bau-km	4-057,859
Bau-km	0-308,595	Bau-km	0-330,468
Lichte Weite(n):	3,00m	Lichte Weite(n):	18,50m
Lichte Höhe:	2,50m	Lichte Höhe:	4,70m
Konstrukt.Höhe:	0,50m	Konstrukt.Höhe:	1,10m
Kreuzungswinkel:	95,030 gon	Kreuzungswinkel:	98,030 gon
Breite zw. Gel.:	14,05m	Breite zw. Gel.:	14,05m

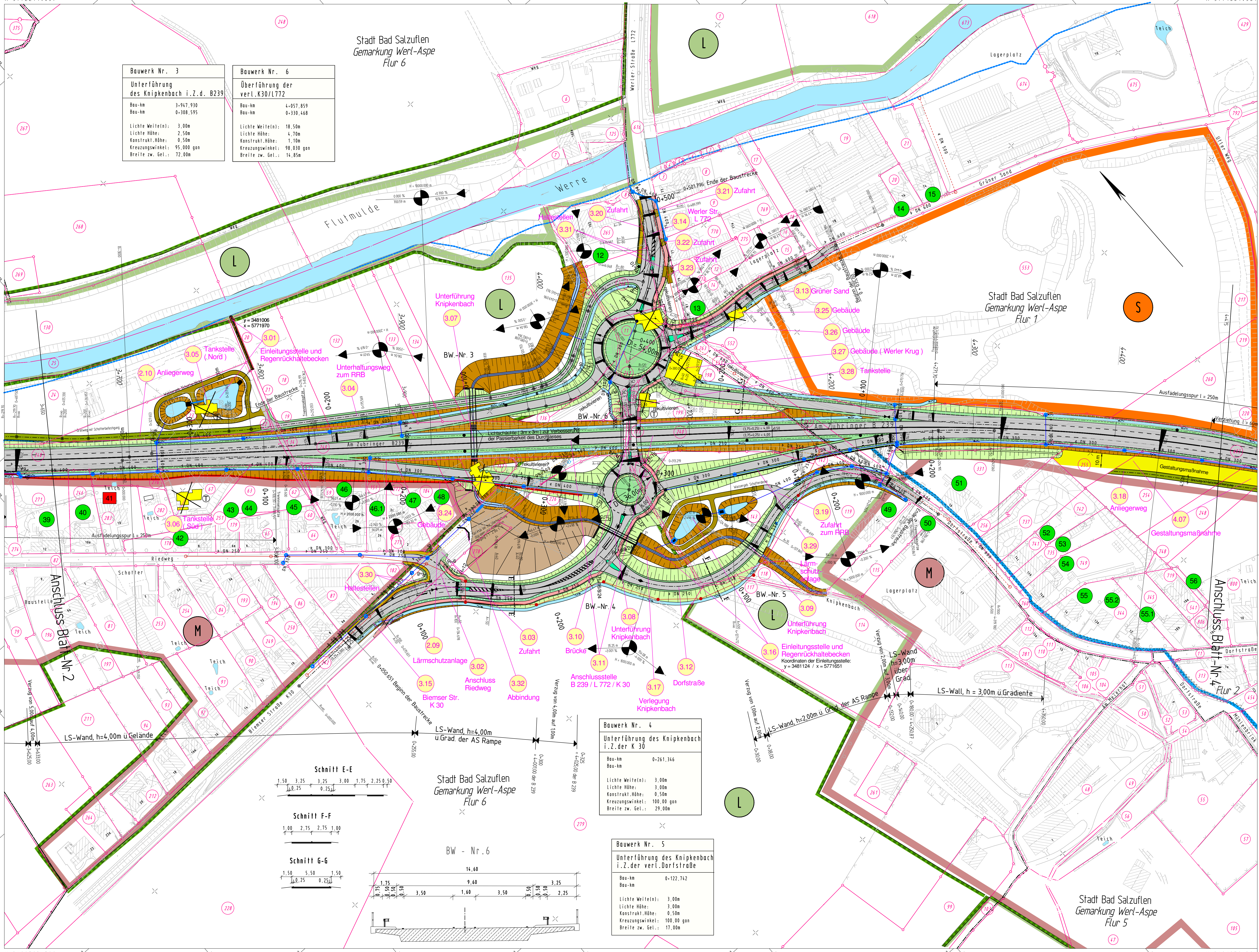

Zeichenerklärung

- W reines und allgemeines Wohngebiet
- M Kerngebiet, Dorfgebiet, Mischgebiet
- G Gewerbegebiet, Industriegebiet
- S Sondergebiete (Schulen, Heime, Krankenhäuser)
- L Landschaftsschutzgebiet mit besonderen Festsetzungen
- 1 Naturschutzgebiet
- 2 Landschaftsschutzgebiet
- OSG Quellenschutzgebiete
- Überschungsgebiete
- Gewässer
- Wasserschutzgebiete
- Gebäudebruch

H = 15 000 m
Neigungsbrechpunkt mit Angabe von Gefälle (-) und Steigung (+) in Prozent, Länge der Gefälle- (Steigungs-) Strecke und Halbmesser

RRB Regenrückhaltebecken

Lärmschutzwand
Einschallschutzwand
Entwässerungshülse
Bankett
Fahrbahn
Froststreifen
Geh-/Radweg
Dämmböschung
Wirtschaftsweg

Entwässerung

geplant vorhanden Rohrleitungen

Regenwasserleitung

Sickerwasserleitung

Schächte/Abflüsse

geplant vorhanden

Prüfschacht

Abflussschacht

Straßenablauf

Regrasent

Straßenmitte mit Füllbrichtung

- 3.01 lfd. Nr. Bauwerksverzeichnis Unterlage 5.1
- 12 Objekt-Nr. aktiv geschützt
- 13 Objekt-Nr. Anspruch passiv

Setzungsmaß ausgelegt

in der Zeit von _____ bis _____

in der Gemeinde _____

Zeit und Ort der Auslegung sind rechtzeitig vor Beginn der Auslegung öffentlich bekannt gemacht worden.

Gemeinde: (Ortsstempel)

(Unterschrift)

Zugehöriger Entwurf

Aufgestellt Bielefeld, 12.05.2006 Der Leiter der Niederlassung Bielefeld IA: gez. Oldemeyer	Geprüft Geseiken, 22.09.2006 Der Direktor des Landesbetriebes Straßenbau NRW IA: gez. Brinkschmidt
Gesehen Bonn, 18.12.2007 Bundesministerium für Verkehr, Bau und Stadtentwicklung Abteilung Straßenbau IA: gez. Bisdinger Ac: S 2172131, 1012299-690254	Gesehen Düsseldorf, 27.06.2007 Ministerium für Bauen und Verkehr des Landes NRW IA: gez. Lohmann

Regionalniederlassung Ostwestfalen - Lippe

Strassen.NRW

Planfeststellung zum Ausbau der B 239/3.1
Bad Salzuflen, von A 2 bis K 4 (Dorfstraße/Lohheide)
Bau-km 2 + 167.399 bis Bau-km 5 + 100.000

Projekt-Nr.: 01 - 0417
Überage: 7.1 Blatt No: 3

Lageplan
Maßstab: 1:1000

bearbeitet	Datum	Zeichen
gezeichnet	08/2010	Henze
geprüft	08/2010	Fath

Aufgestellt: Bielefeld, 15.12.2010
Der Leiter der Regionalniederlassung OWL, IA: *W. Henze*

Bauwerk Nr. 4	
Unterführung des Knipkenbach i.Z. der K 30	
Bau-km	0-261,316
Bau-km	
Lichte Weite(n):	3,00m
Lichte Höhe:	3,00m
Konstrukt.Höhe:	0,50m
Kreuzungswinkel:	100,00 gon
Breite zw. Gel.:	29,00m

Bauwerk Nr. 5	
Unterführung des Knipkenbach i.Z. der verl. Dorfstraße	
Bau-km	0-122,742
Bau-km	
Lichte Weite(n):	3,00m
Lichte Höhe:	3,00m
Konstrukt.Höhe:	0,50m
Kreuzungswinkel:	100,00 gon
Breite zw. Gel.:	17,00m

