

- 1 Erdgasleitungen
- 2 Wasserleitungen
- 3 Telekommunikationslinien
- 4 Elektro-Erdkabel

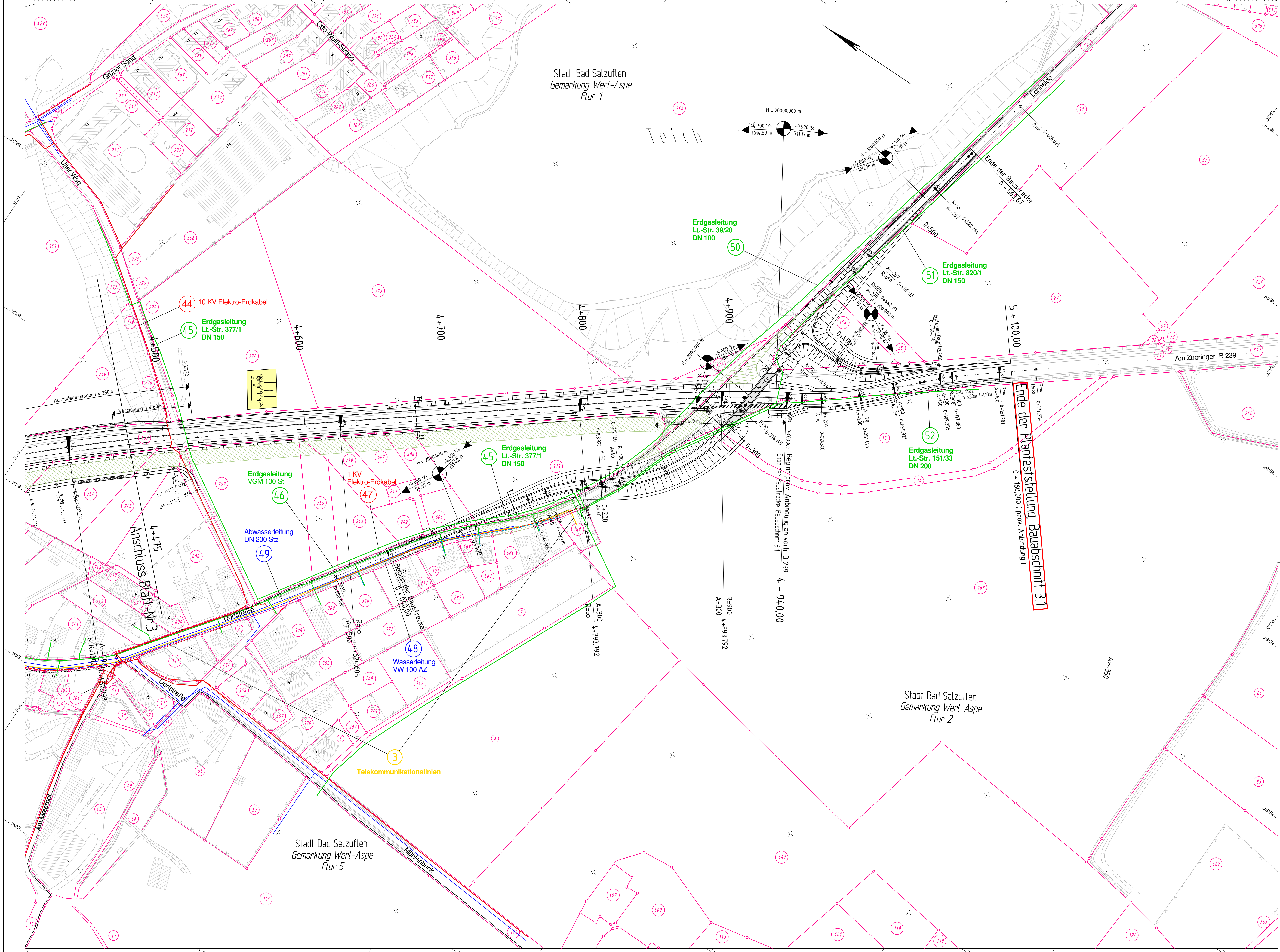

Satzungsgeb. ausgelegt	
in der Zeit vom _____	bis _____
in der Gemeinde _____	
Zeit und Ort der Auslegung sind rechtzeitig vor Beginn der Auslegung ortsbillich bekannt gemacht worden.	
Gemeinde: _____ (Ortsstempel)	
(Unterschrift)	

Zugehöriger Entwurf	
Aufgestellt Bielefeld, 12.05.2006 Der Leiter der Niederlassung Bielefeld i.A. gez. Oldemeyer	Geprüft Geisenkirchen, 22.09.2006 Der Direktor des Landesbetriebes Straßenbau NRW i.A. gez. Brinkschmidt
Gesehen Bonn, 18.12.2007 Bundesministerium für Verkehr, Bau und Stadtentwicklung Abteilung Straßenbau i.A. gez. Bisdinger Ac. S 2172131, 101229-690254	Gesehen Düsseldorf, 27.06.2007 Ministerium für Bauen und Verkehr des Landes NRW i.A. gez. Lothmann

Planfeststellung zum Ausbau der B 239/3.1 Bad Salzuffen, von A 2 bis K 4 (Dorfstraße/Lohheide) Bau - km 2 + 167,399 bis Bau - km 5 + 100,000	
Projekt-Nr. 01 - 0417	Übersage Blatt No. 4
Lageplan Maßstab: 1 : 1000	
Lageplan zum Bauwerksverzeichnis -Versorgungsleitungen-	
Aufgestellt Bielefeld, 15.12.2010	Der Leiter der Regionalniederlassung OWL, i.A.