

- 1 Erdgasleitungen
- 2 Wasserleitungen
- 3 Telekommunikationslinien
- 4 Elektro-Erdkabel

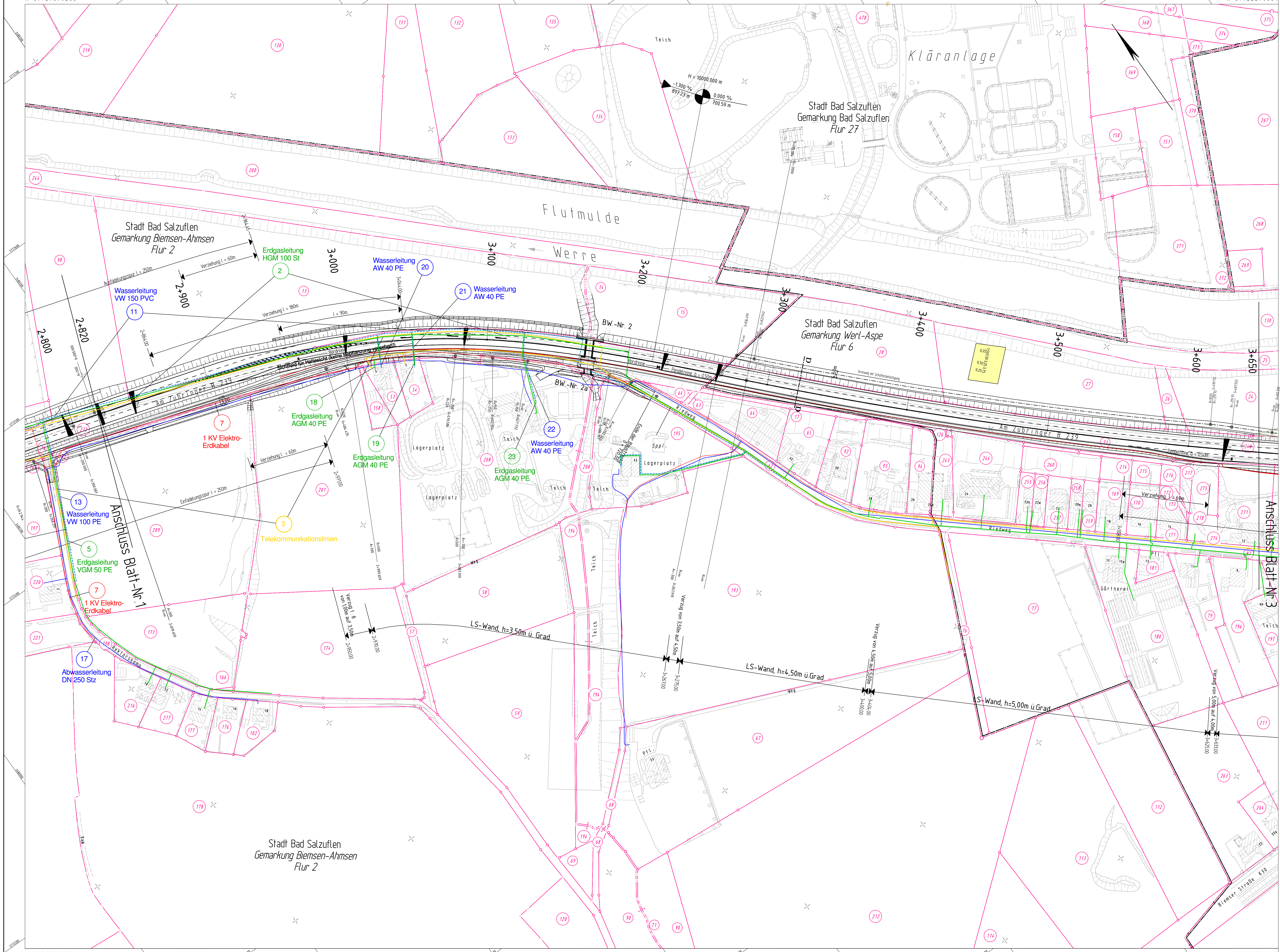

Satzungsgeb. ausliegen	
in der Zeit von _____	bis _____
in der Gemeinde _____	
Zeit und Ort der Auslegung sind rechtzeitig vor Beginn der Auslegung ortsüblich bekannt gemacht worden.	
Gemeinde: _____	(Unterschrift)

Zugehöriger Entwurf	
Aufgestellt Bielefeld, 12.05.2006 Der Leiter der Regionalniederlassung Bielefeld i.A. gez. Oldemeyer	Geprüft Gelsenkirchen, 22.09.2006 Der Direktor des Landesbetriebes Straßenbau NRW i.A. gez. Brinkschmidt
Gesehen Bonn, 18.12.2007 Bundesministerium für Verkehr, Bau und Stadtentwicklung Abteilung Straßenbau i.A. gez. Bidingler Az.: S 2172/13, 101228-690254	Gesehen Düsseldorf, 27.06.2007 Ministerium für Bauen und Verkehr des Landes NRW i.A. gez. Lohmann

Planfeststellung zum Ausbau der B 239/3.1 Bad Salzuflen, von A 2 bis K 4 (Dorfstraße/Lehheide) Bau - km 2 + 167.599 bis Bau - km 5 + 100.000	
Projekt-Nr.: 01 - 0417 Unterlage: 7.2 Blatt-Nr.: 2	
Lageplan Maßstab: 1:1000	
Lageplan zum Bauwerksverzeichnis -Versorgungsleitungen-	
Aufgestellt: Bielefeld, 15.12.2010	Datum: 08/2010 Zeichner: Henze gezeichnet: 08/2010 gezeichnet: Henze geprüft: 08/2010 geprüft: Falh
Der Leiter der Regionalniederlassung OWL i.A.	