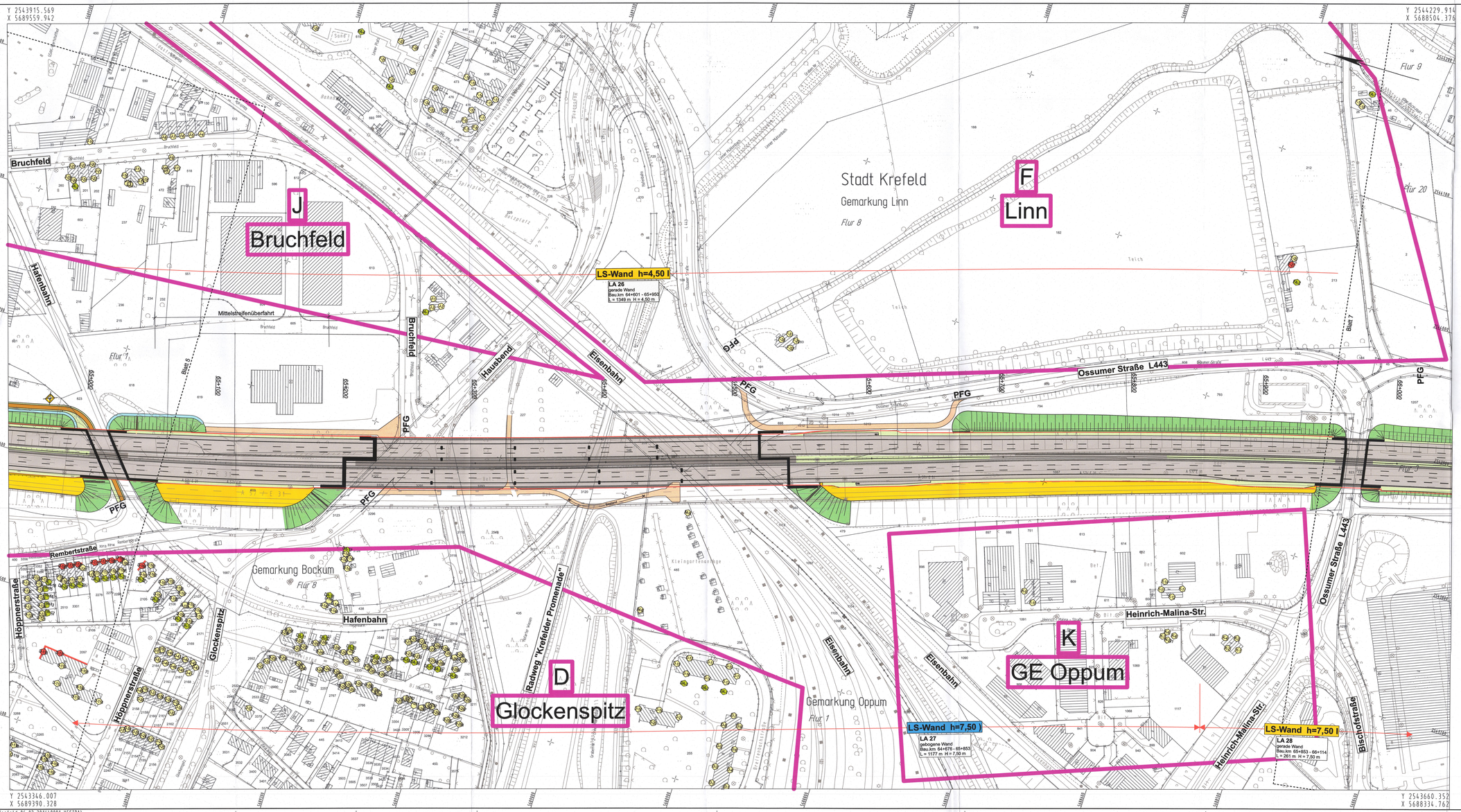

Zeichenerklärung

Planung

- Einschnittsböschung
- Versickerungsmulde
- Bankett
- Richtungsfahrbahn mit Fahrstreifenaufteilung
- Mittelstreifen, Achse
- Richtungsfahrbahn
- Bankett
- Dammböschung
- Versickerungsgrabengraben
- Rad/Gehweg
- Wartungswe (Rad/Wanderweg)
- Brücke mit Widerlager
- Stützwand
- Betonschutzwand

Lärmschutz

- Lärmschutzwand
- Lärmschutzwall
- Berechnungsprofil mit Kennung ohne / mit Grenzwertüberschreitung
- Berechnungsprofil mit Kennung Außenwohnbereich
- Gebäudeseiten mit Grenzwertüberschreitung
- LS-Wand ..... gebogene Lärmschutzwand
- LS-Wand ..... gerade Lärmschutzwand
- A Ortsteil/Gebiet

Festgestellt gem. Beschluss vom 08.04.2022
Az. 25.4-34-00-1/19 - Bezirksregierung Detmold
Im Auftrag
Dr. Böhmer

Bezirksregierung Detmold

Die Autobahn Niederlassung Rheinland Hansastraße 2, 47799 Krefeld		bearbeitet	
		freigegeben	
		Projekt-Nr.	48-7026 (alt) A.07735.00 (neu)

Nr.	Art der Änderung	Datum	Zeichen
1	Überarbeitung Deckblatt 1	04/2021	Paulus

Lagesystem		Stand Kataster	
Höhensystem		Bestandsvermessung	

FESTSTELLUNGSENTWURF

Die Autobahn GmbH des Bundes

Straße: A57 Station: 65+000 - 66+000

PROJIS-Nr.: 0509990300 A

Unterlage / Blatt-Nr.: 7 / LS 6a

Lageplan der Lärmschutzmaßnahmen

Maßstab: 1 : 1 000

6-streifiger Ausbau zwischen AS Krefeld-Gartenstadt und AS Krefeld-Oppum

Bau-km 60+500 - 66+580

Aufgestellt: 15.09.2021
Niederlassung Rheinland
Leiterin der Abteilung Planung

LA (Eva Patrick-Schmidt)