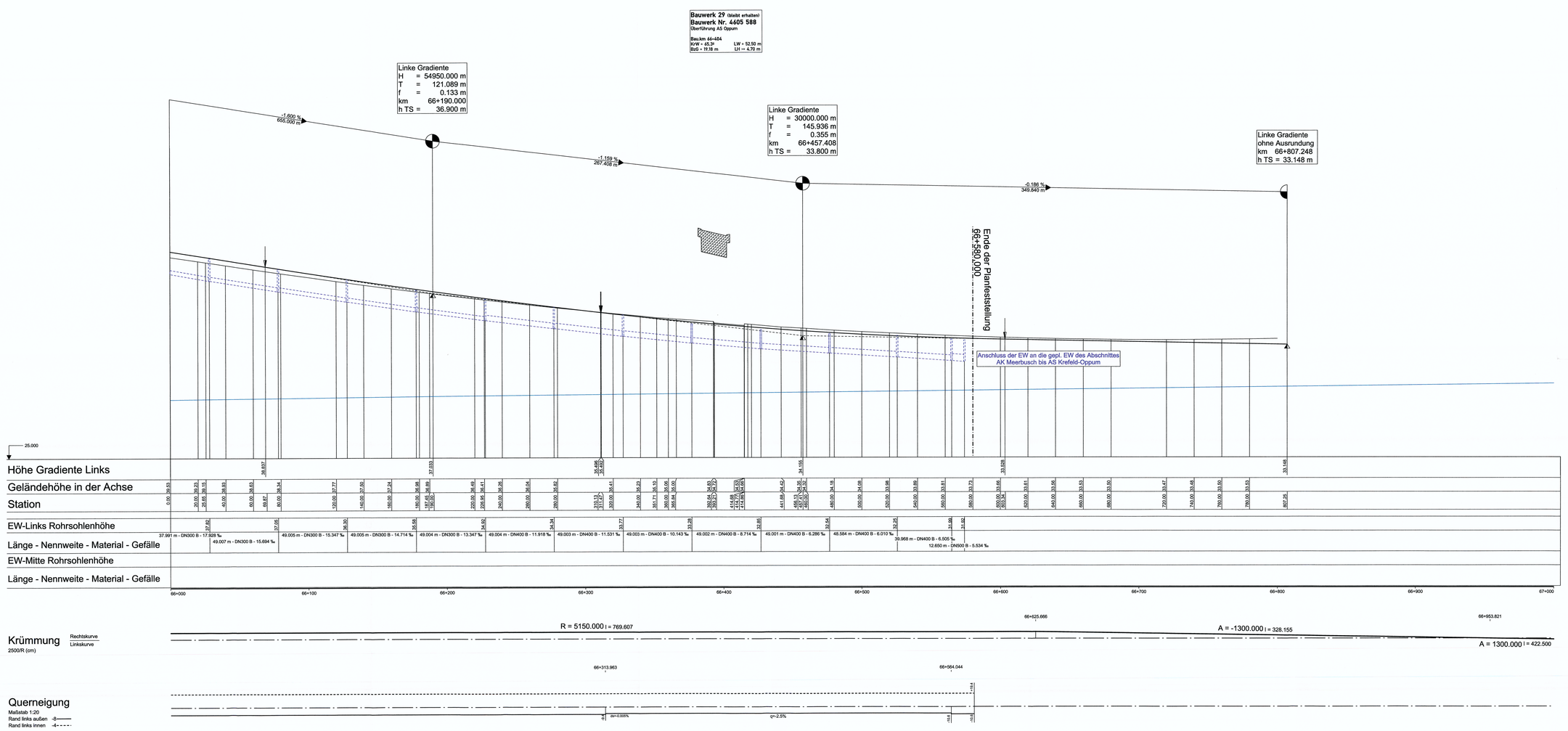

Zeichenerklärung

Gradientenhochpunkt

Gradiententiefpunkt

Ausrundungsbeginn Kuppe/
Ausrundungsende Wanne

Damm

Einschnitt

H	=	100000.000 m	Ausrundungshalbmesser,
T	=	130.007 m	Tangentenlänge,
f	=	0.085 m	Stichhöhe,
Station	=	60999.000	Bau-km,
h TS	=	35.422 m	Höhe Tangentenschnittpunkt

Neigungsbrechpunkt
mit Angabe von:

-0.250 %
+217172 m

+1.15 %
187.01 m

Längsneigung und
Abstand zum nächsten
Neigungsbrechpunkt

Schacht links Schacht mitte Schacht rechts

Rohrleitung links

Rohrleitung mitte

Rohrleitung rechts

Lärmschutzwand links gebogen

Lärmschutzwand links gerade

Lärmschutzwand Mitte gerade

Lärmschutzwand rechts gebogen

Lärmschutzwand rechts gerade

Satzungsgemäß ausgelegen
in der Zeit vom 18.02.2019
bis 18.04.2019
in der Gemeinde Krefeld

Zeit und Ort der Auslegung sind rechtzeitig vor Beginn der Auslegung ortsüblich bekannt gemacht worden.

Gemeinde: Krefeld

(Dienstsiegel)

(Unterschrift)

Festgestellt gem. Beschluss
vom 08.04.2022
- Az. 25.4-34-00-1/19 -
Bezirksregierung Detmold
In Auftrag
gez. Böhmer

1	2	3	4	5	6	7
8	9	10	11	12	13	14

KOCKS CONSULT GMBH KOCKS INGENIEURE
Niederlassung Bonn: Quantiusstraße 6 53115 Bonn
Tel.: 0228/72629-0 Fax: 0228/72629-20 e-Mail: info@kocks-ing.de

gezeich.:	Maike	04/18
bearb.:	Hoffmann	04/18
geprüft.:	Huhn	05/18
gesehen.:	Dr. Heß	05/18

Plan-Nr. HP7_LINKS_76216_-

Regionalniederlassung
Niederrhein
PG BAB
Breitenbachstraße 60, 41065 Mönchengladbach

Straßen.NRW.
Landesbetrieb Straßenbau Nordrhein-Westfalen

Projekt-Nr.
48-7026

Nr.	Art der Änderung	Datum	Zeichen

FESTSTELLUNGSENTWURF

Landesbetrieb Straßenbau Nordrhein-Westfalen

Straße: A 57 Station: 66+000 - 66+580

PROJIS-Nr.: 0505990300 A

Unterlage / Blatt-Nr.: 6.1 / 7

Höhenplan 7 links

Maßstab: 1 : 1 000 / 100

6-streifiger Ausbau zwischen
AS Krefeld-Gartenstadt und AS Krefeld-Oppum
Bau-km 60+500 - 66+580

Aufgestellt: Mönchengladbach, 29.06.2018

Der Leiter der Projektgruppe BAB

i.A.

(Athanasios Mpasios)