

137
T +4.0+0.0

avacon

Abschnitt C
Anhang 3 zu Anlage 12.2

LBP-Bericht
Maßnahmenplan
110-kV-Leitung
Twistetal - Paderborn/S

110-kV-Leitung Elsen-Paderborn/S (LH-11-1812)

Mast Nr. 137 - Mast Nr. 138N

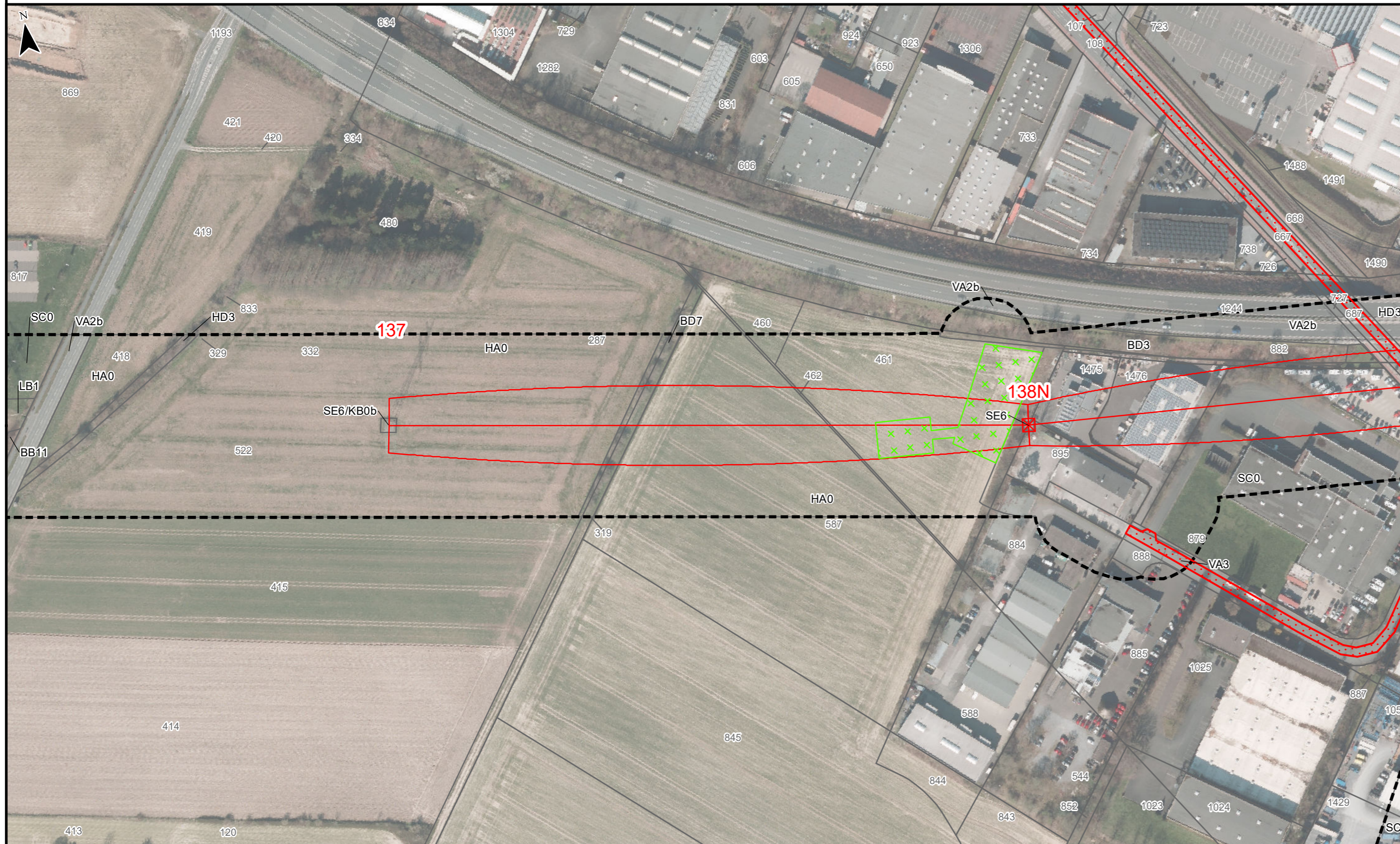

Quellvermerk: Hessische Verwaltung für Bodenmanagement und Geoinformation © 2020

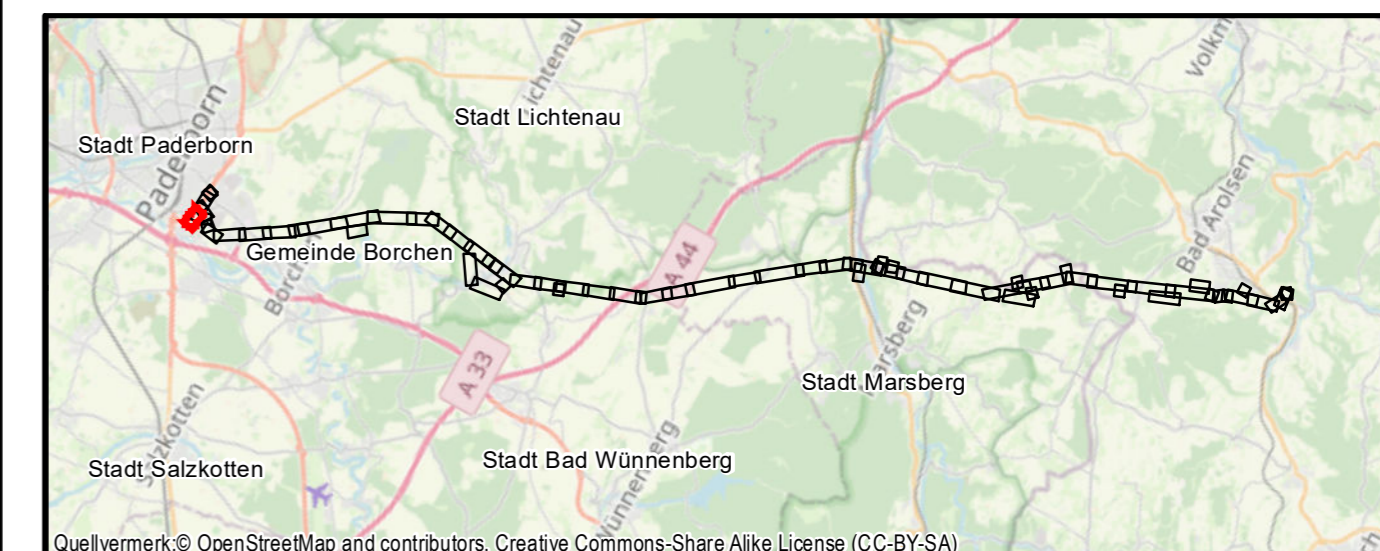

Quellvermerk: © OpenStreetMap and contributors, Creative Commons-Share Alike License (CC-BY-SA)

Auftraggeber:
Avacon AG
Schillerstraße 3
38350 Helmstedt

avacon

Kreis Paderborn
Stadt Paderborn
Gemarkung Wewer

Flur 7

Kreis Paderborn
Stadt Paderborn
Gemarkung Paderborn

Flur 53

Index	Datum	Gezeichnet	Änderungen	Datum:	Name:	
				Bearbeitet:	April 2022	TM, EF
				Gezeichnet:	April 2022	GN
				Geprüft:	April 2022	GR
				Anhang 3 Blatt: 54/58		
Proj.-Nr.: 1231				Maßstab: 1:2000		
Blattgröße: 29,70 cm x 59,4 cm						

Planverfasser:
Planungs-
Gemeinschaft GbR **LaReG** Landschaftsplanung
Rekultivierung
Grünplanung
Dipl. - Ing. Ruth Peschk-Hawtree Prof. Dr. Gunnar Rehfeldt
Landschaftsarchitektin Dipl. Biologe
Helmstedter Straße 55A 38126 Braunschweig
Telefon 0531-707156-00 Telefax 0531-707156-15
Internet www.lareg.de E-Mail info@lareg.de