

LBP-Bericht
Maßnahmenplan
110-kV-Leitung
Twistetal - Paderborn/S

LH-11-1205

Mast Nr. 149 - Mast Nr. 150

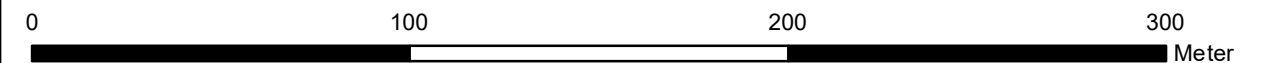

Quellvermerk: Hessische Verwaltung für Bodenmanagement und Geoinformation © 2020

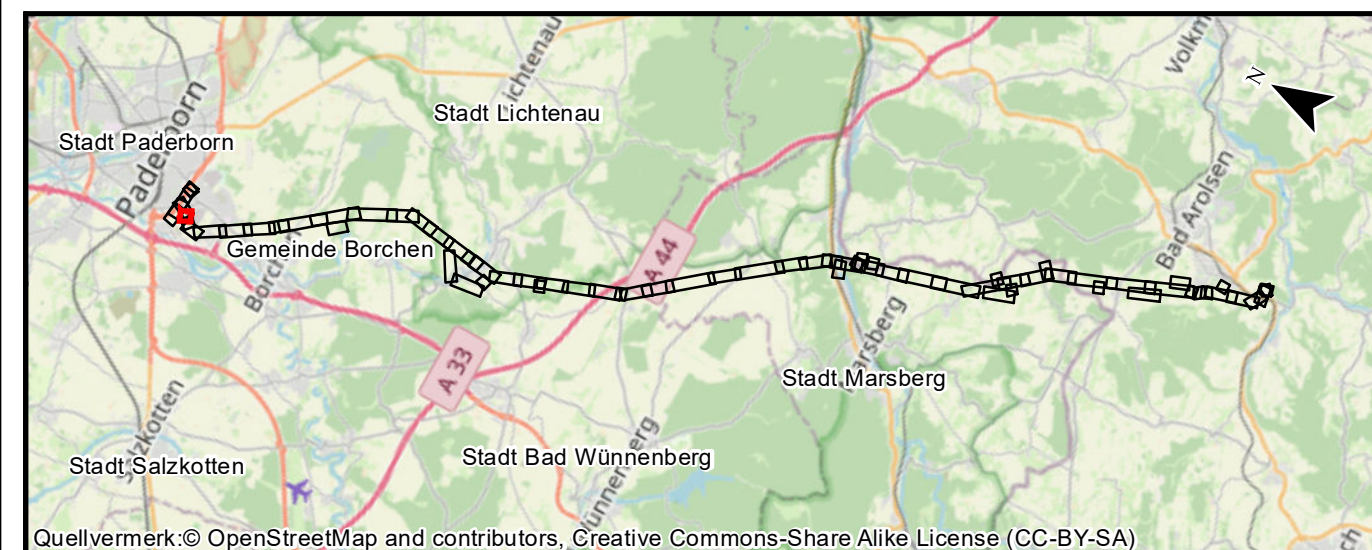

Quellvermerk: © OpenStreetMap and contributors, Creative Commons-Share Alike License (CC-BY-SA)

Auftraggeber:
Avacon AG
Schillerstraße 3
38350 Helmstedt



Index	Datum	Gezeichnet	Änderungen

Planverfasser: Planungs-Gemeinschaft GbR LaReG Dipl. - Ing. Ruth Peschk-Hawtree Landschaftsarchitektin Helmstedter Straße 55A Telefon 0531-707156-00 Internet www.lareg.de	Landschaftsplanung Rekultivierung Grünplanung Prof. Dr. Gunnar Rehfeldt Dipl. Biologe 38126 Braunschweig Telefax 0531-707156-15 E-Mail info@lareg.de	Datum:	Name:	
		Bearbeitet:	April 2022	TM, EF
		Gezeichnet:	April 2022	GN
		Geprüft:	April 2022	GR

Proj.-Nr.: 1231

Maßstab: 1:2000

Anhang 3 Blatt: 52/58

Blattgröße: 29,70 cm x 42,00 cm

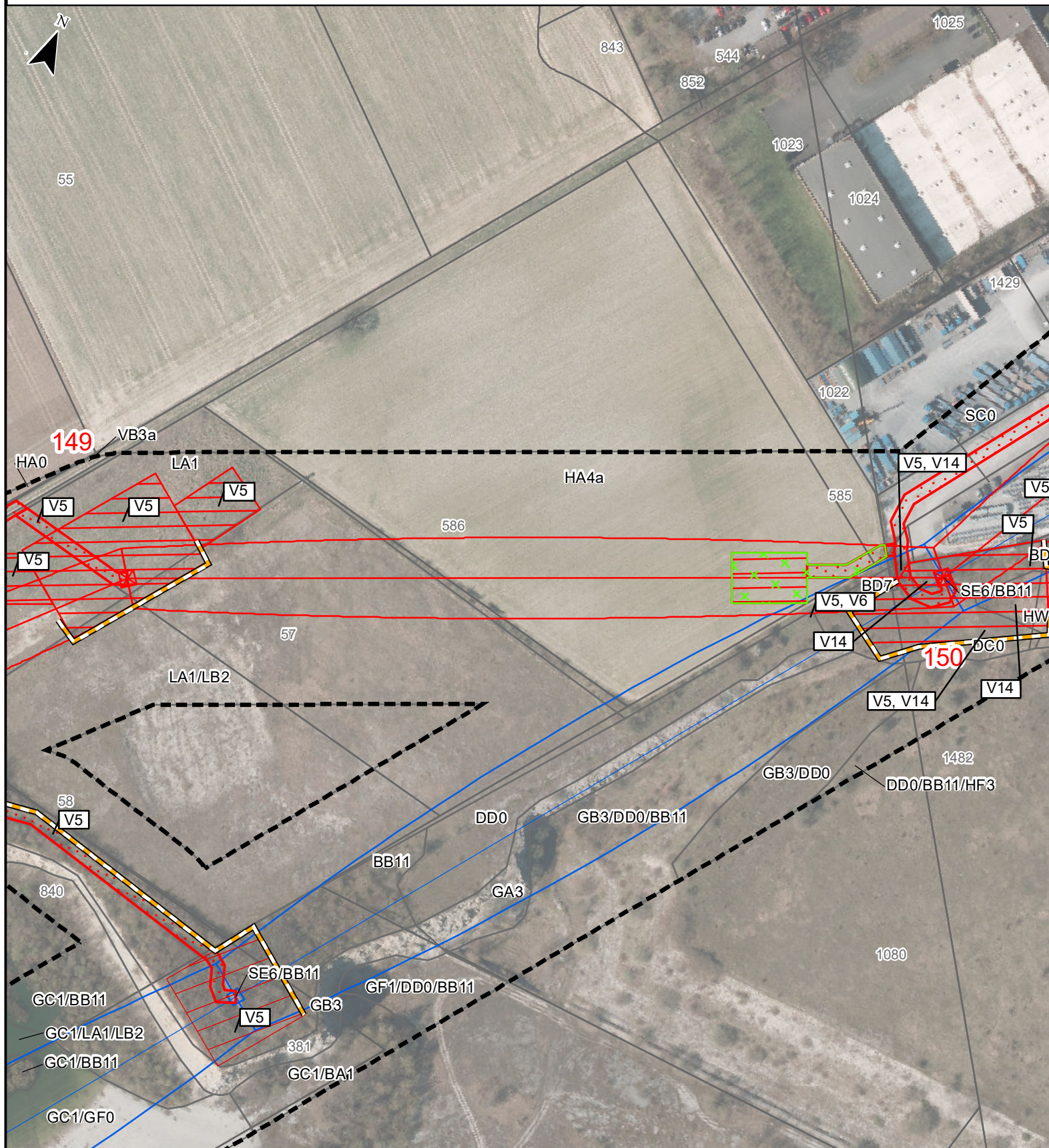

Gmkg. Paderborn
Flur 53