

LBP-Bericht  
Maßnahmenplan  
110-kV-Leitung  
Twistetal - Paderborn/S

LH-11-1205

Mast Nr. 148 - Mast Nr. 149

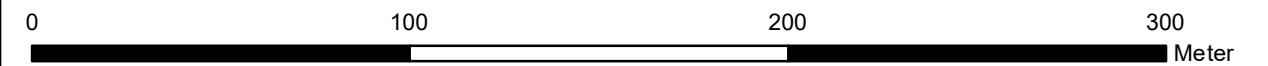

Quellvermerk: Hessische Verwaltung für Bodenmanagement und Geoinformation © 2020

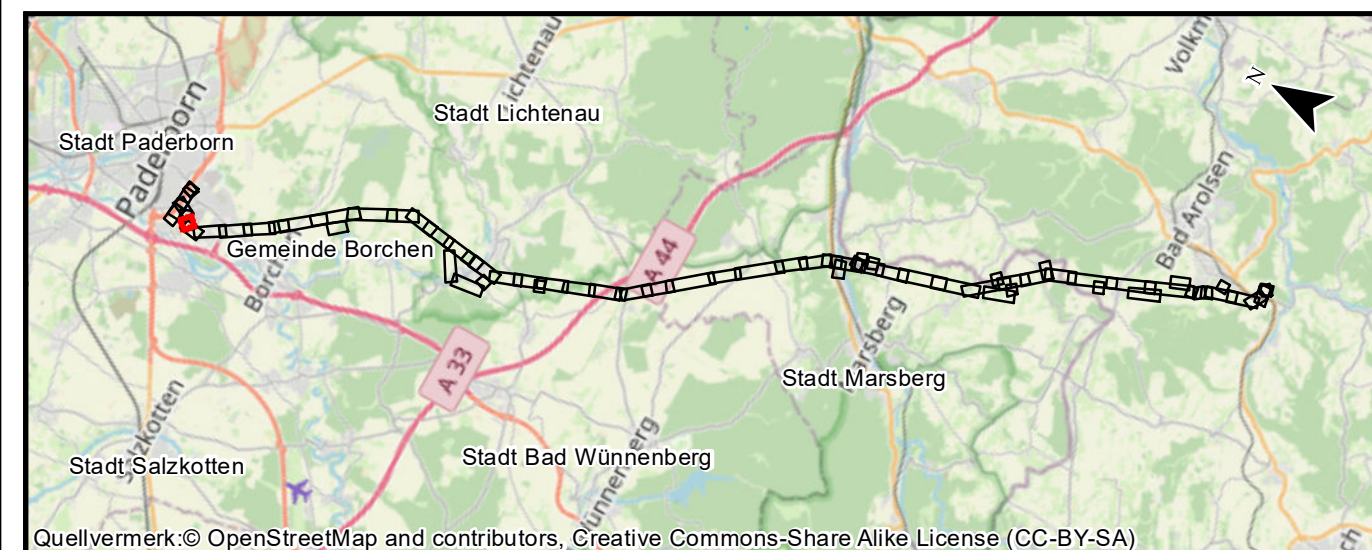

Quellvermerk: © OpenStreetMap and contributors, Creative Commons-Share Alike License (CC-BY-SA)

**Auftraggeber:**  
Avacon AG  
Schillerstraße 3  
38350 Helmstedt



| Index | Datum | Gezeichnet | Änderungen |
|-------|-------|------------|------------|
|       |       |            |            |
|       |       |            |            |
|       |       |            |            |

|  |   |                                 |            |        |
|--|---|---------------------------------|------------|--------|
| <b>Planverfasser:</b><br>Planungs-Gemeinschaft GbR <b>LaReG</b><br>Dipl. - Ing. Ruth Peschk-Hawtree<br>Landschaftsarchitektin<br>Helmstedter Straße 55A<br>Telefon 0531-707156-00<br>Internet www.lareg.de | Landschaftsplanung<br>Rekultivierung<br>Grünplanung<br>Prof. Dr. Gunnar Rehfeldt<br>Dipl. Biologe<br>38126 Braunschweig<br>Telefax 0531-707156-15<br>E-Mail info@lareg.de | Datum:                          | Name:      |        |
|  |   | Bearbeitet:                     | April 2022 | TM, EF |
|  |   | Gezeichnet:                     | April 2022 | GN     |
|  |   | Geprüft:                        | April 2022 | GR     |
| Proj.-Nr.: 1231  |   | Maßstab: 1:2000                 |            |        |
| Anhang 3 Blatt: 51/58  |   | Blattgröße: 29,70 cm x 42,00 cm |            |        |

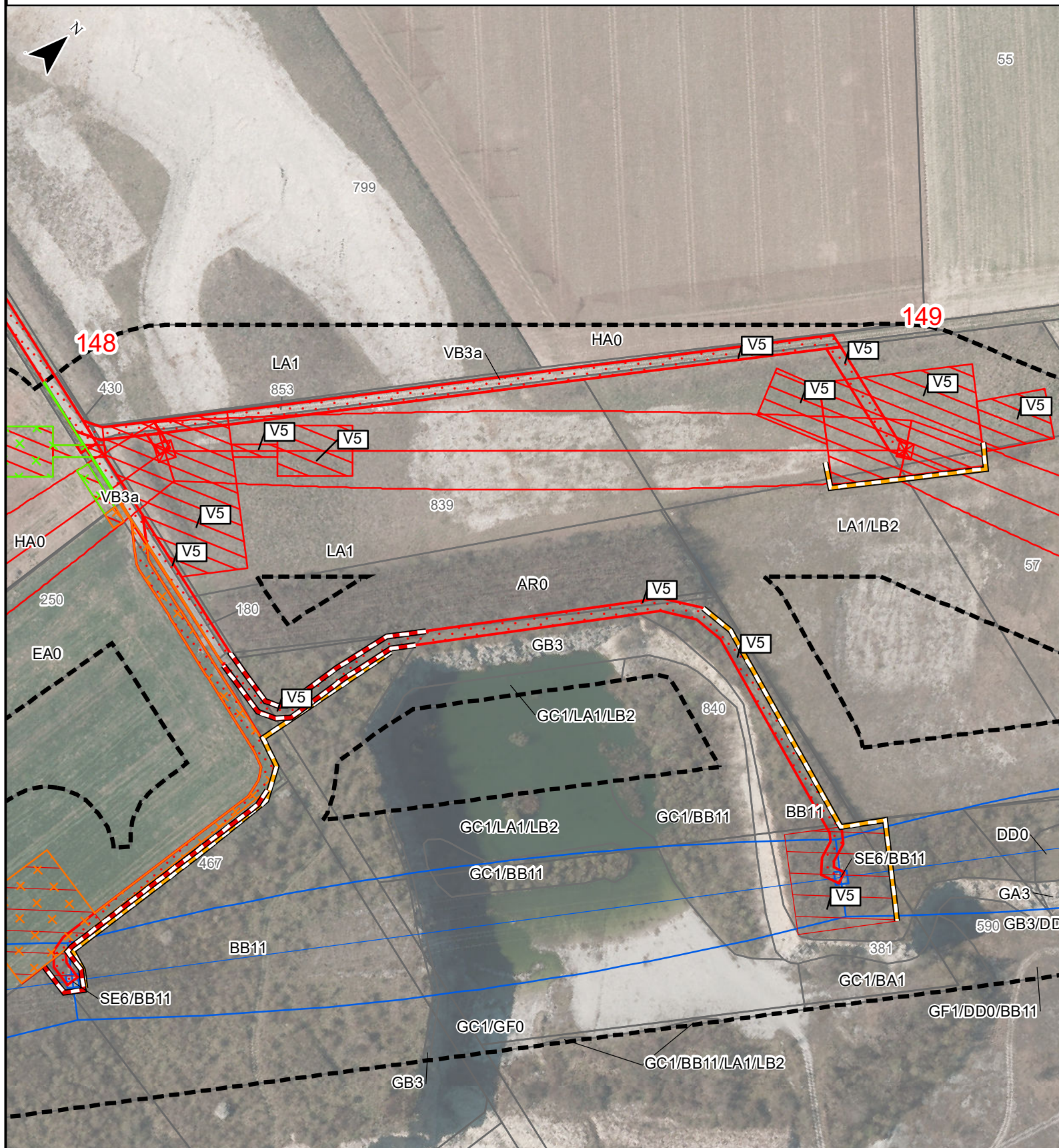

Gmkg.Paderborn  
Flur 53