

Flur 2

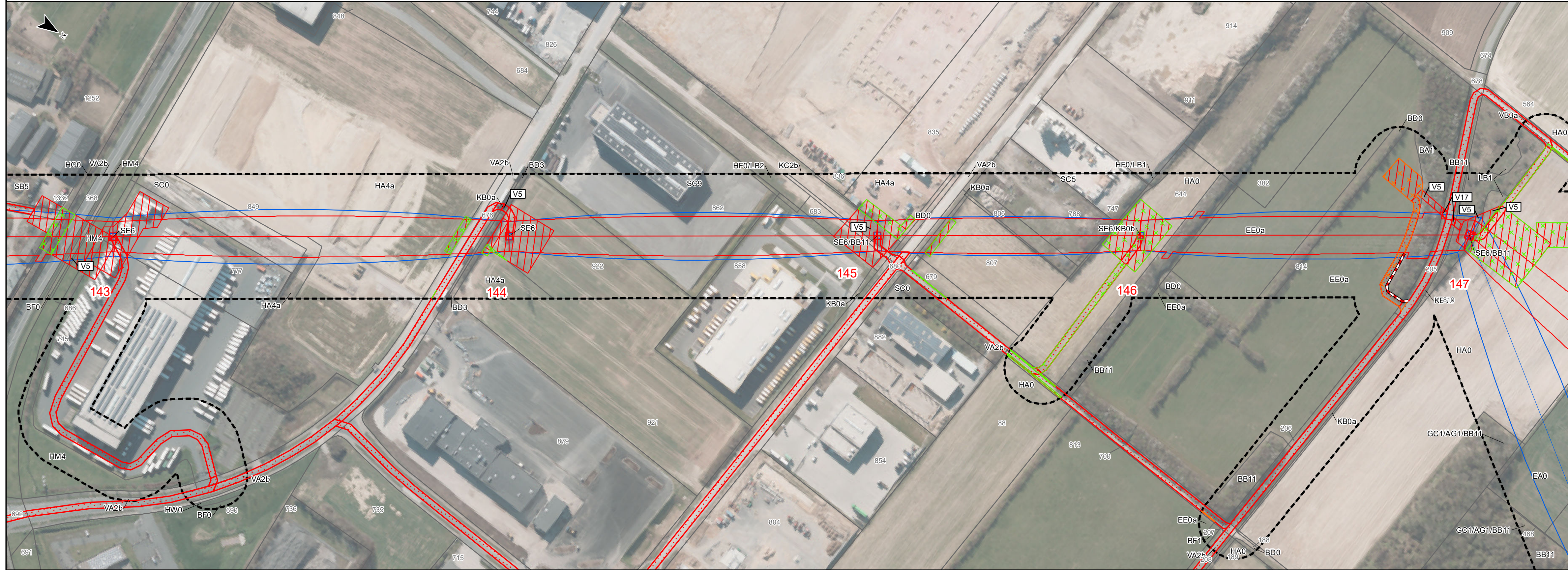

Kreis Paderborn  
Stadt Paderborn  
Gemarkung Wewer

Flur 7

LBP-Bericht  
Maßnahmenplan  
110-kV-Leitung  
Twistetal - Paderborn/S

LH-11-1205

Mast Nr. 143 - Mast Nr. 147

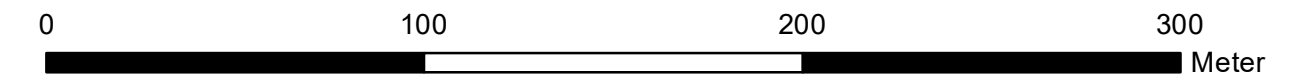

Quellvermerk: Hessische Verwaltung für Bodenmanagement und Geoinformation © 2020

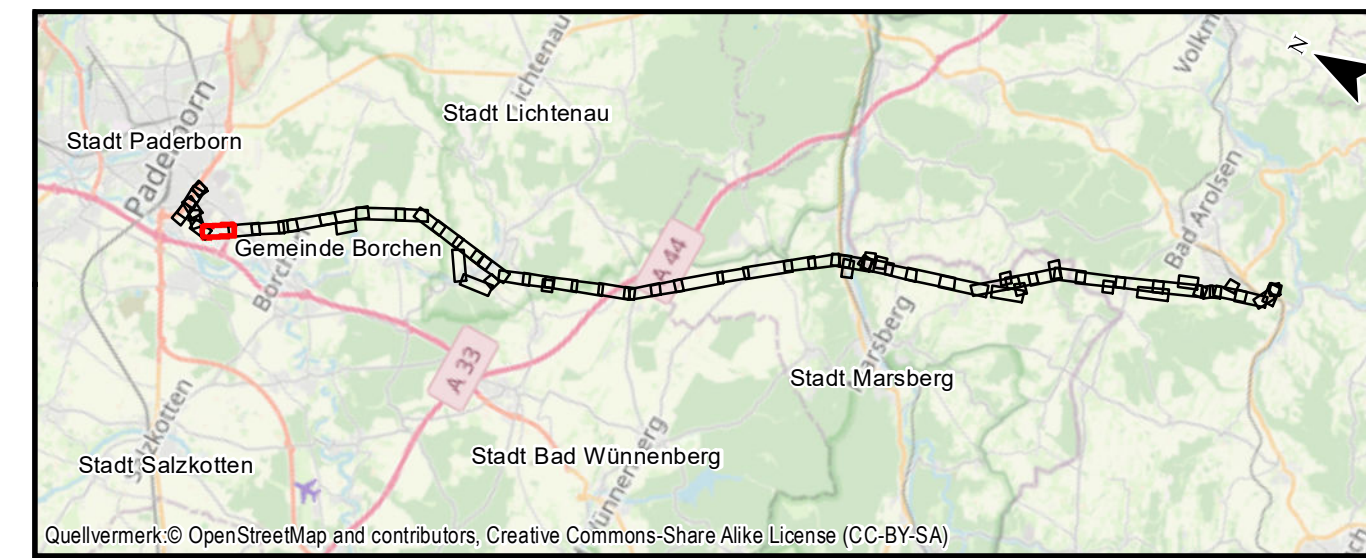

**Auftraggeber:**  
Avacon AG  
Schillerstraße 3  
38350 Helmstedt

Index	Datum	Gezeichnet	Änderungen

<b>Planverfasser:</b>	Planungs-Gemeinschaft GbR <b>LaReG</b> Dipl. - Ing. Ruth Pesch-Hawtree Landschaftsarchitektin Helmstedter Straße 55A Telefon 0531-707156-00 Internet www.lareg.de	Landschaftsplanung Rekultivierung Grünplanung Prof. Dr. Gunnar Rehfeldt Dipl. Biologe 38126 Braunschweig Telefax 0531-707156-15 E-Mail info@lareg.de	Datum:	Name:
			Bearbeitet: April 2022	TM, EF
			Gezeichnet: April 2022	GN
			Geprüft: April 2022	GR
			Anhang 3 Blatt: 49/58	
Proj.-Nr.: 1231	Maßstab: 1:2000		Blattgröße: 29,70 cm x 84,00 cm	