

Flur 9

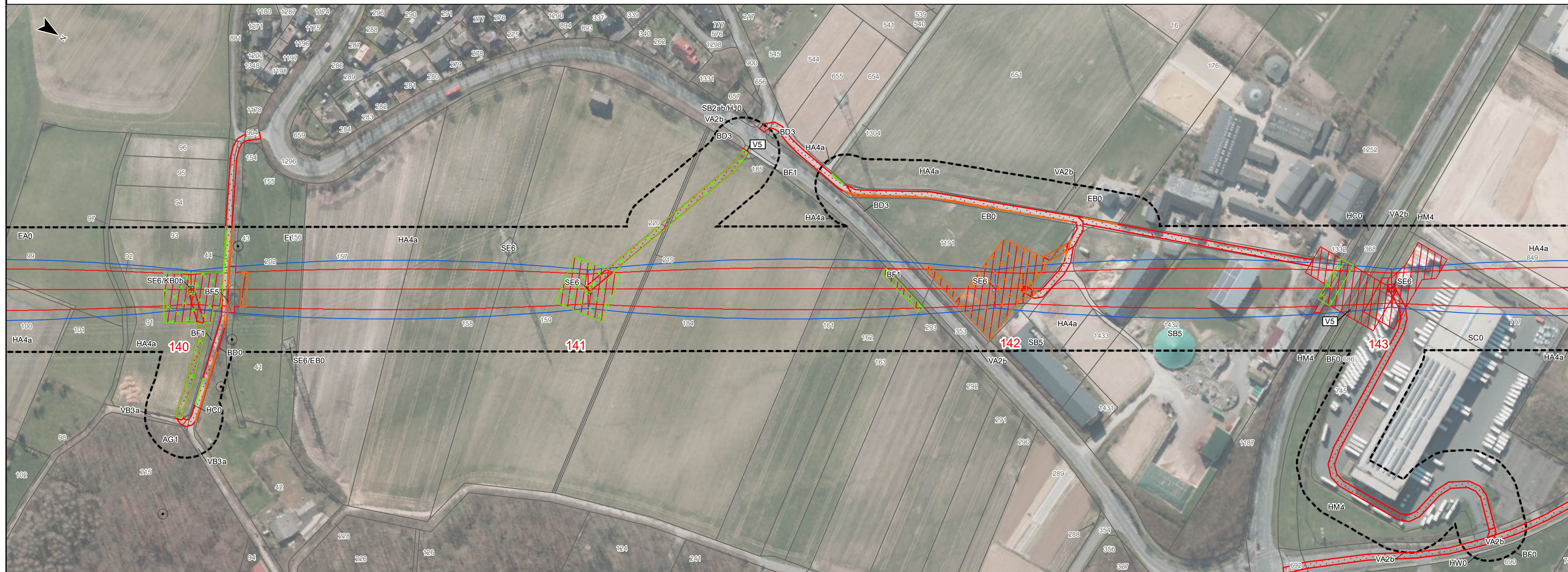

LBP-Bericht
Maßnahmenplan
110-kV-Leitung
Twistetal - Paderborn/S

LH-11-1205

Mast Nr. 140 - Mast Nr. 143

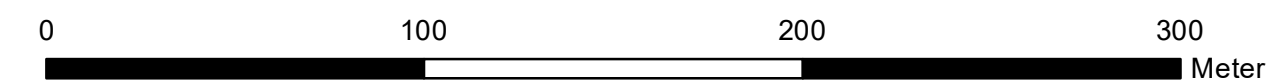

Quellvermerk: Hessische Verwaltung für Bodenmanagement und Geoinformation © 2020

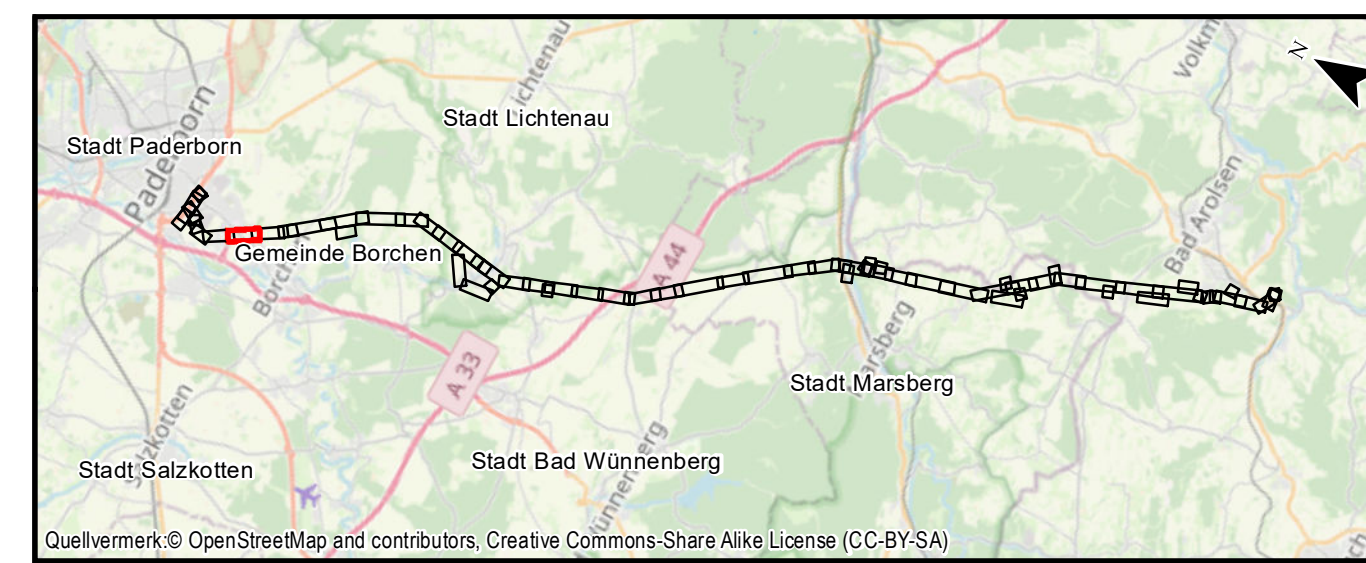

Quellvermerk: © OpenStreetMap and contributors, Creative Commons-Share Alike License (CC-BY-SA)

Auftraggeber: Avacon AG
Schillerstraße 3
38350 Helmstedt



Kreis Paderborn
Gemeinde Borcheln
Gemarkung Nordborchen

Flur 8

Stadt Paderborn
Gemarkung Paderborn

Flur 49

Gemarkung Wewer
Flur 7

Index	Datum	Gezeichnet	Änderungen	Datum:	Name:
Planverfasser: Planungs-Gemeinschaft GbR LaReG			Landschaftsplanung Rekultivierung Grünplanung		
Dipl.-Ing. Ruth Pesch-Hawtree Landschaftsarchitektin Helmstedter Straße 55A Telefon 0531-707156-00 Internet www.lareg.de			Prof. Dr. Gunnar Rehfeldt Dipl. Biologe 38126 Braunschweig Telefax 0531-707156-15 E-Mail info@lareg.de		
Bearbeitet: April 2022			TM, EF		
Gezeichnet: April 2022			GN		
Geprüft: April 2022			GR		
Anhang 3 Blatt: 48/58					
Proj.-Nr.: 1231			Maßstab: 1:2000		Blattgröße: 29,70 cm x 84,00 cm