

Flur 10

Flur 5

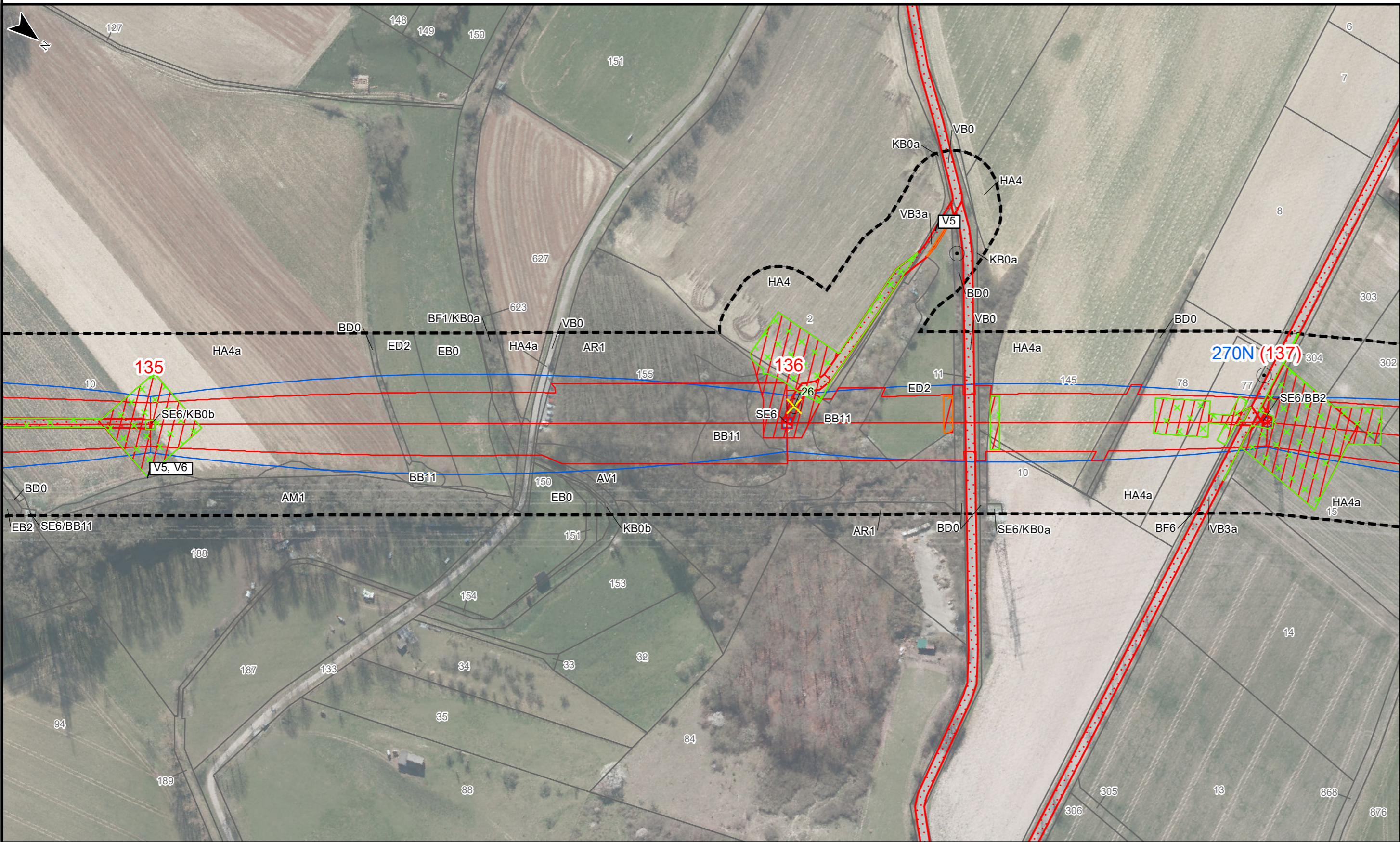

LBP-Bericht
Maßnahmenplan
110-kV-Leitung
Twistetal - Paderborn/S

LH-11-1205

Mast Nr. 135 - Mast Nr. 137

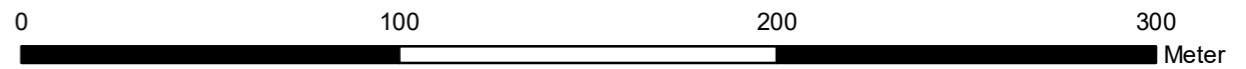

Quellvermerk: Hessische Verwaltung für Bodenmanagement und Geoinformation © 2020

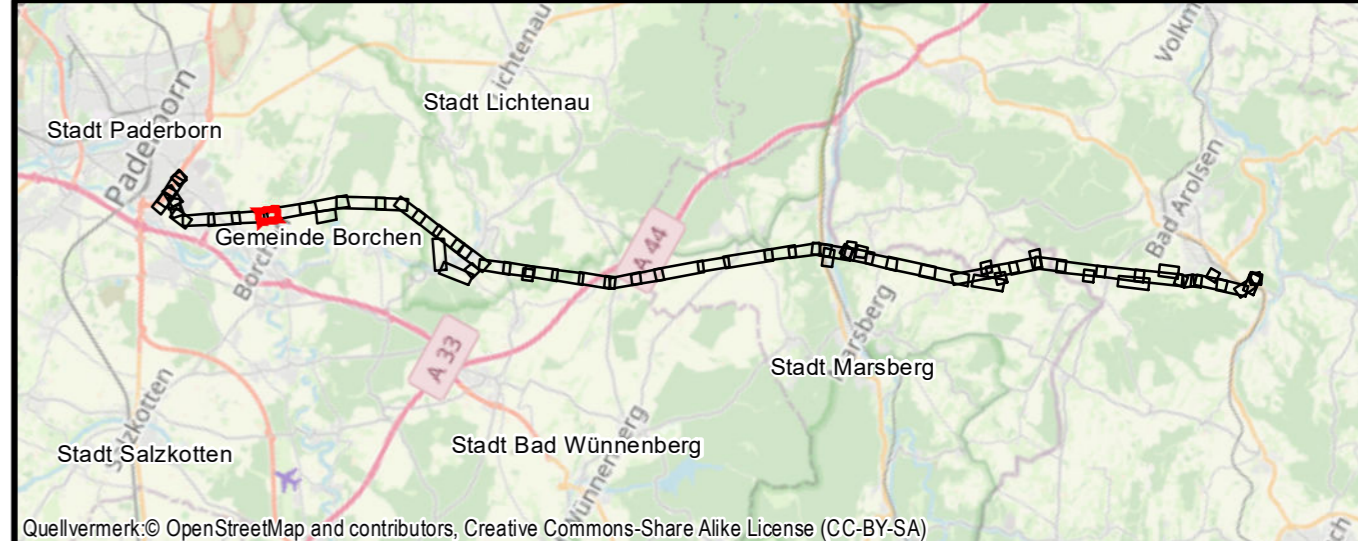

Auftraggeber:
Avacon AG
Schillerstraße 3
38350 Helmstedt



Kreis Paderborn
Gemeinde Borchchen
Gmkg. Kirchborchen

Gemarkung Nordborchen
Flur 2

Flur 9

Index	Datum	Gezeichnet	Änderungen

Planverfasser: Planungs-Gemeinschaft GbR Dipl. - Ing. Ruth Peschk-Hawtree Landschaftsarchitektin Helmstedter Straße 55A Telefon 0531-707156-00 Internet www.lareg.de	LaReG Landschaftsplanung Rekultivierung Grünplanung Prof. Dr. Gunnar Rehfeldt Dipl. Biologe 38126 Braunschweig Telefon 0531-707156-15 E-Mail info@lareg.de	Datum:	Name:	
		Bearbeitet:	April 2022	TM, EF
		Gezeichnet:	April 2022	GN
		Geprüft:	April 2022	GR
Proj.-Nr.: 1231		Maßstab: 1:2000		
Anhang 3 Blatt: 46/58				
Blattgröße: 29,70 cm x 59,4 cm				