

Flur 15

Flur 10

Flur 12

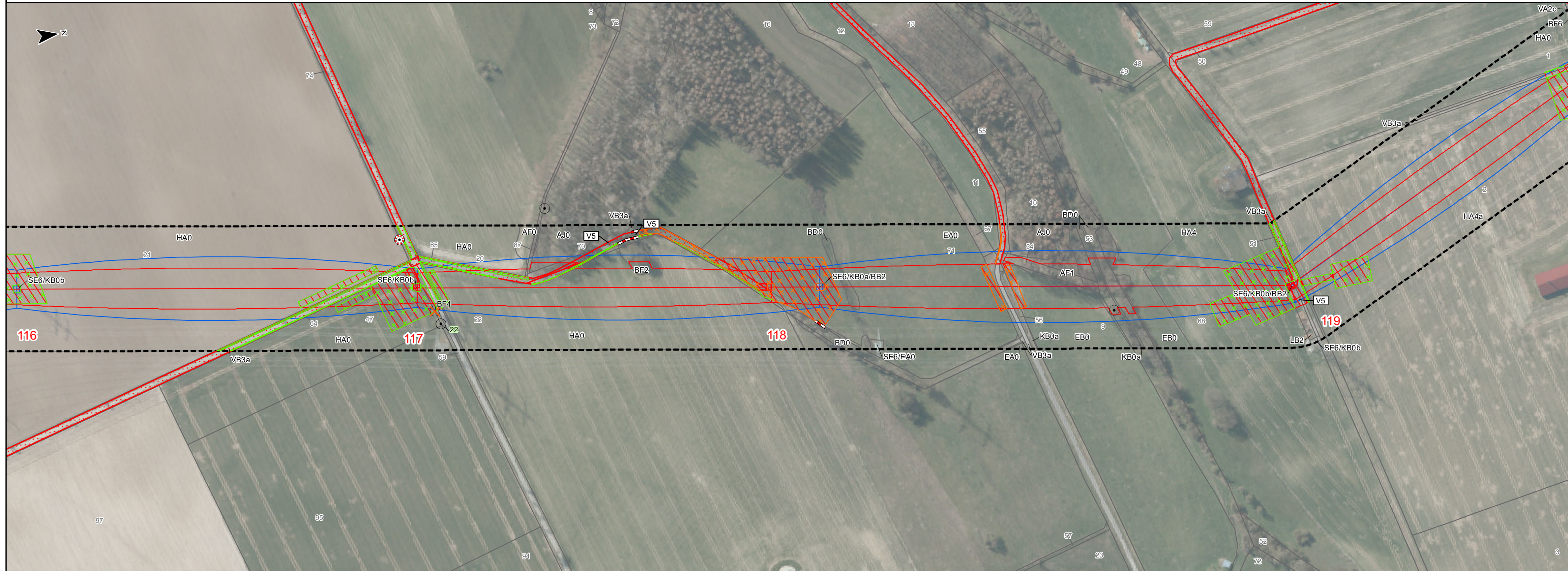

**LBP-Bericht
Maßnahmenplan
110-kV-Leitung
Twistetal - Paderborn/S**

LH-11-1205

Mast Nr. 117 - Mast Nr. 119

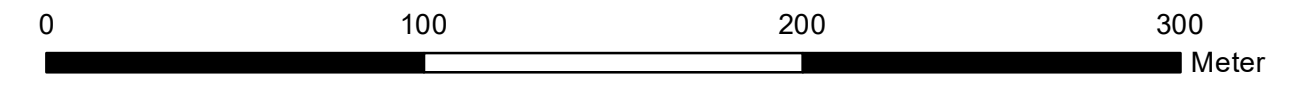

Quellvermerk: Hessische Verwaltung für Bodenmanagement und Geoinformation © 2020

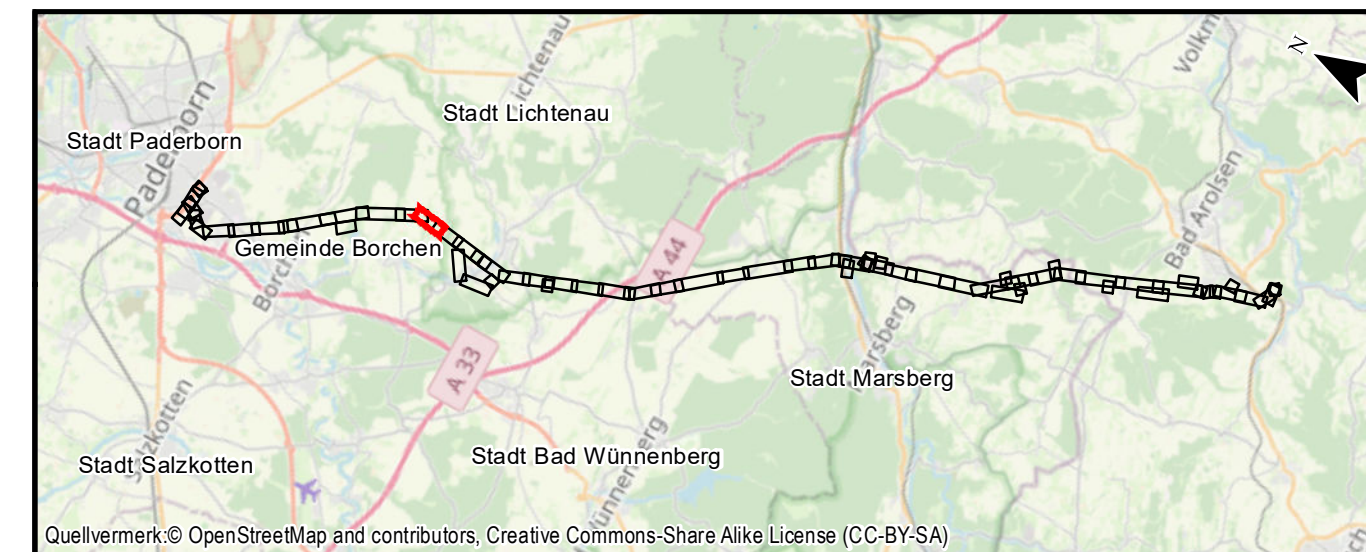

Auftraggeber: Avacon AG
Schillerstraße 3
38350 Helmstedt



Kreis Paderborn
Gemeinde Borcheln
Gemarkung Etteln

Flur 14

Flur 13

| Index | Datum | Gezeichnet | Änderungen |
|-------|-------|------------|------------|
| | | | |
| | | | |
| | | | |

| | | | | | |
|-----------------------|--|---|---------------------------------|------------|--------|
| Planverfasser: | Planungs-Gemeinschaft GbR LaReG Dipl. - Ing. Ruth Pesch-Hawtree Landschaftsarchitektin Helmstedter Straße 55A Telefon 0531-707156-00 Internet www.lareg.de | Landschaftsplanung Rekultivierung Grünplanung Prof. Dr. Gunnar Rehfeldt Dipl. Biologe 38126 Braunschweig Telefax 0531-707156-15 E-Mail info@lareg.de | Datum: | Name: | |
| | | | Bearbeitet: | April 2022 | TM, EF |
| | | | Gezeichnet: | April 2022 | GN |
| | | | Geprüft: | April 2022 | GR |
| | | | Anhang 3 Blatt: 41/58 | | |
| Proj.-Nr.: 1231 | Maßstab: 1:2000 | | Blattgröße: 29,70 cm x 84,00 cm | | |