

LBP-Bericht
Maßnahmenplan
110-kV-Leitung
Twistetal - Paderborn/S

LH-11-1205

Mast Nr. 108 - Mast Nr. 109

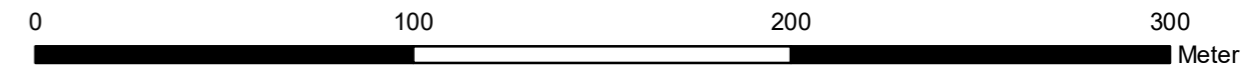

Quellvermerk: Hessische Verwaltung für Bodenmanagement und Geoinformation © 2020

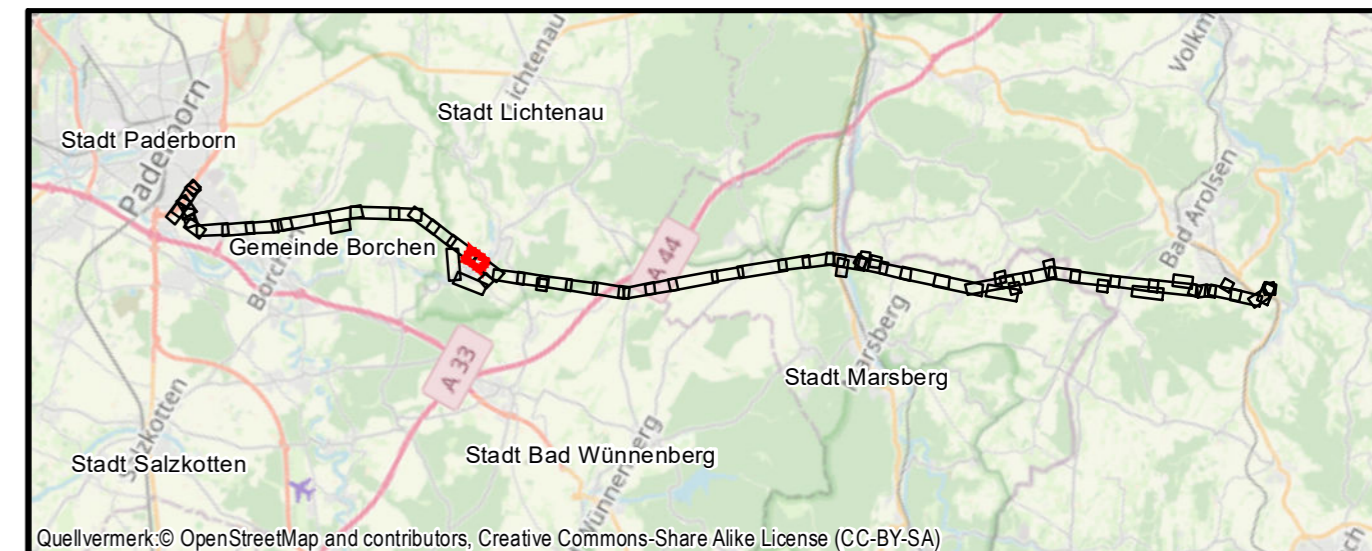

Quellvermerk: © OpenStreetMap and contributors, Creative Commons-Share Alike License (CC-BY-SA)

Auftraggeber:
Avacon AG
Schillerstraße 3
38350 Helmstedt



Index	Datum	Gezeichnet	Änderungen

Planverfasser:
Planungs-Gemeinschaft GbR **LaReG** Landschaftsplanung
Rekultivierung
Grünplanung
Dipl. - Ing. Ruth Peschk-Hawtree
Landschaftsarchitektin
Helmstedter Straße 55A
Telefon 0531-707156-00
Internet www.lareg.de
Prof. Dr. Gunnar Rehfeldt
Dipl. Biologe
38126 Braunschweig
Telefax 0531-707156-15
E-Mail info@lareg.de

Datum:	Name:
Bearbeitet: April 2022	TM, EF
Gezeichnet: April 2022	GN
Geprüft: April 2022	GR

Proj.-Nr.: 1231 Maßstab: 1:2000 Blattgröße: 29,70 cm x 59,4 cm

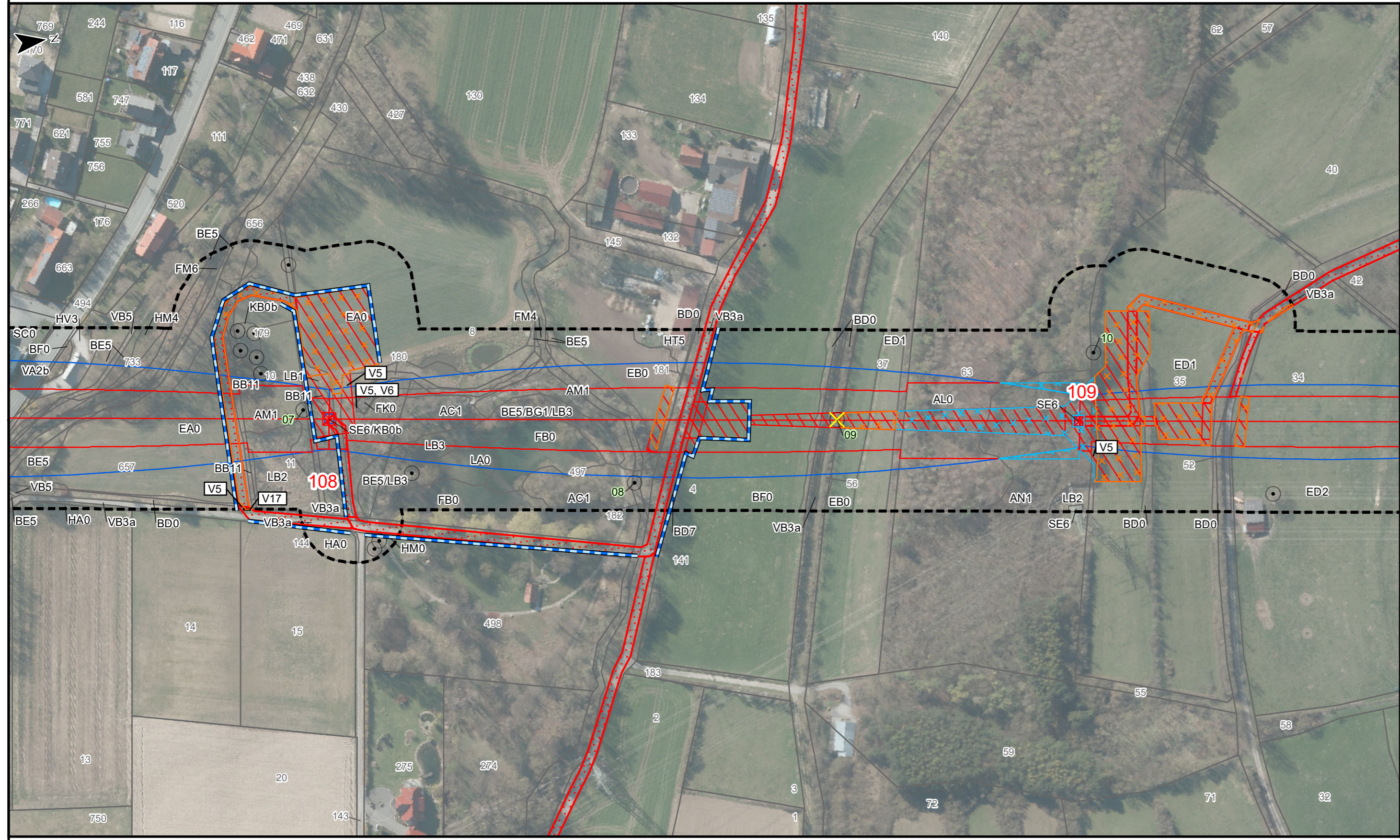

Kreis Paderborn
Stadt Lichtenau
Gemarkung Henglarn
Flur 4

Flur 3